



RESOLUCIÓN DIRECTORAL

Lima, 27 de MARZO de 2018

VISTO:

El Informe N° 378-2018-INCN-OP, emitido por el Jefe de la Oficina de Personal; el Informe N° 019-2018-INCN-OP-UC, de la Unidad de Capacitación de la Oficina de Personal, y el Acta, emitido por el Comité de Planificación de la Capacitación del Instituto Nacional de Ciencias Neurológicas;

CONSIDERANDO:

Que, mediante Decreto Legislativo N° 1023, se crea la Autoridad Nacional del Servicio Civil, como Organismo Técnico Especializado, rector del Sistema Administrativo de Gestión de Recursos Humanos del Estado, que comprende el conjunto de normas, principios métodos, procedimientos y técnicas utilizadas por las entidades del sector público en la gestión de los recursos humanos;

Que, con Decreto Legislativo N° 1025, se aprobaron las normas de capacitación y rendimiento para el sector público, con la finalidad de regular la capacitación y evaluación de las personas al servicio del Estado;

Que, por su parte, mediante la Ley N° 30057, Ley del Servicio Civil, y su Reglamento General, aprobado por Decreto Supremo N° 040-2014-PCM, aprueba un nuevo régimen del Servicio Civil, con la finalidad de que las entidades públicas del Estado, alcancen mayores niveles de eficacia y eficiencia, y presten efectivamente servicios de calidad a la ciudadanía, así como para promover el desarrollo de las personas que lo integran;

Que, en ese sentido el artículo 10° de la citada Ley N° 30057, establece que la finalidad del proceso de capacitación es buscar la mejora del desempeño de los servidores civiles para brindar servicios de calidad a los ciudadanos; asimismo, busca fortalecer y mejorar las capacidades de los servicios civiles para el buen desempeño y es una estrategia fundamental para alcanzar el logro de los objetivos Institucionales;

Que, en concordancia con lo anterior, el Artículo 9° del Reglamento General de la Ley, aprobado por Decreto Supremo N° 040-2014-PCM, dispone que la capacitación tiene como finalidad cerrar brechas identificadas en los servidores civiles, fortaleciendo sus competencias y capacidades para contribuir a la mejora de la calidad de los servicios brindados a los ciudadanos y las acciones del Estado y alcanzar el logro de los objetivos institucionales, siendo dicha capacitación para del subsistema de gestión del desarrollo y la capacitación;

Que, a través de la Resolución Presidencia Ejecutiva N° 141-2016-SERVIR-PE, de fecha 08 de agosto de 2016, se formaliza la aprobación de la Directiva "Normas para la Gestión del Proceso de Capacitación en las entidades públicas, cuyo objetivo es desarrollar el marco normativo del proceso de capacitación, perteneciente al Subsistema de Gestión de Desarrollo y Capacitación del Sistema Administrativo de Gestión de Recursos Humanos;



I. TAGLE L.



S. PÉREZ R.



P. Nuñez F.



P. MAZZETTI S

Que, de conformidad con el literal b) del Numeral 6.4.1.1. de la precitada Directiva, el Comité de Planificación de la Capacitación, validó el Plan de Desarrollo de las Personas – PDP para el año 2018 elaborado por la Oficina de Recursos Humanos, motivo por el cual, resulta necesario aprobar el citado instrumento de gestión, el mismo que se ejecutará de acuerdo a la disponibilidad presupuestal correspondiente al ejercicio fiscal 2018;

De conformidad con lo previsto en la Ley N° 30057 Ley del Servicio Civil y su Reglamento, aprobado por Decreto Supremo N° 040-2014-PCM, Resolución Ministerial N° 787-2006/MINSA, que aprobó el Reglamento de Organización y Funciones del Instituto Nacional de Ciencias Neurológicas, Artículo 1° de la Resolución Presidencia Ejecutiva N° 141-2016-SERVIR-PE, expedida por la autoridad Nacional del Servicio Civil, que formaliza la aprobación de la Directiva "Normas para la Gestión del Proceso de Capacitación en las entidades públicas", Resolución Ministerial N° 0007-2018/MINSA, Artículo 10° DELEGA, las facultades a los Directores Generales de las Direcciones de Redes Integradas de Salud (DIRIS), Institutos Nacionales Especializados y Hospitales del Ministerio de Salud, la facultad de emitir actos administrativos sobre acciones de personal;



I. TAGLE L.

Con las visaciones de la Directora Adjunta, del Director Ejecutivo de la Oficina Ejecutiva de Administración, del Jefe de la Oficina de Personal y del Jefe de la Oficina de Asesoría Jurídica del Instituto Nacional de Ciencias Neurológicas;

SE RESUELVE:

Artículo 1°.- APROBAR, el Plan de Desarrollo de las Personas – PDP 2018 del Instituto Nacional de Ciencias Neurológicas, cuyo documento técnico adjunto forma parte de la presente Resolución Directoral, en un total de setenta y nueve (79) folios.

Artículo 2°.- El Plan de Desarrollo de las Personas - PDP 2018 se ejecutará de acuerdo a la disponibilidad presupuestal correspondiente al ejercicio fiscal 2018 del Instituto Nacional de Ciencias Neurológicas.

Artículo 3°.- REMITIR, el Plan de Desarrollo de las Personas – PDP 2018 del Instituto Nacional de Ciencias Neurológicas, a la Autoridad Nacional del Servicio Civil – SERVIR y a la dirección de correo electrónico imanta@servir.gob.pe.

Artículo 4°.- DISPONER, la publicación de la presente Resolución Directoral y el Plan de Desarrollo de las Personas – PDP 2018 – PDP, en la página Web del Instituto Nacional de Ciencias Neurológicas.

Regístrese y comuníquese,



A. CARRASCO



S. PÉREZ R.



F. Nuñez F.

MINISTERIO DE SALUD
Instituto Nacional de Ciencias Neurológicas
Dirección General

Med.-Cir. PILAR ELENA MAZZETTI SOLER
Directora de Instituto Especializado (a)

PEMS/IBTL/HRNF/ACHC/SPR/lmms
Archivo
Expediente



PERÚ

Ministerio de Salud

Instituto Nacional de Ciencias Neurológicas

"Decenio de la Igualdad de Oportunidades para Mujeres y Hombres"
"Año del Diálogo y la Reconciliación Nacional"



PERÚ

Ministerio de Salud

Instituto Nacional de Ciencias Neurológicas

"Decenio de la Igualdad de Oportunidades para Mujeres y Hombres"
"Año del Dialogo y la Reconciliación Nacional"

OFICINA DE PERSONAL UNIDAD DE CAPACITACION



Comité de Planificación de la Capacitación Aprobación del Plan de Desarrollo de las Personas- PDP

RESOLUCION DIRECTORAL N°. 083-2018-INCN-OP-DG

Instituto Nacional de Ciencias Neurológicas

2018



I. TAGLE L.



P. MAZZETTI S



www.icn.minsa.gob.pe
iccn@icn.minsa.gob.pe

Jr. Ancash 1271
Barrios Altos.
Lima 1 Perú



Correo de Outlook

Buscar en Correo y Conta...

Nuevo | Responder | Eliminar ... ↑ ↓ × ↶ Deshacer

Carpetas

- Bandeja de en 4932
- Correo no dese 630
- Borradores 173
- Elementos enviados
- Elementos elimi 315
- Archivo
- CAPACITACION
- Conversation History
- ENVIADOS INCN
- LUZ PERSONAL 3
- PDP_2016
- Scheduled
- SECRETARIA TECNIC.

SOLICITO PDP 2018

LM Luz Marina marin
 dom 12/11/2017, 02:28 a.m.
 María Julia Véliz Verano (maruvelizv@gmail.com) ↵

Responder |

INFORME para remiti... 120 KB

MATRIZ DE REQUERI... 13 KB

Mostrar todos 3 archivos adjuntos (153 KB) Descargar todo Guardar todo en OneDrive - Personal

LIC. MARÍA, EN PRIMER LUGAR QUIERO AGRADECER POR SU APOYO, QUE SIEMPRE ME DA MUCHAS GRACIAS, LUEGO PASO SOLICITAR EL PLAN DE DESARROLLO PARA EL 2018, LE ESTARÉ MUY AGRADECIDA, AQUI LE REMITO LA MATRIZ NUEVAMENTE GRACIAS, UN ABRAZO PARA USTED

ATENTAMENTE
 LUZ MARINA, SU AMIGA

Luz Marina marin

CONTENIDO PATROCINADO

Gran recompensa para peruanos nacidos entre Compare Encuestas

Los 16 árboles más bon del mundo Dodaysdo.com

Las portadas de hoy de periódicos nacionales Portadas de Perú en MSN

Keiko dijo que Vizcarra "puede hacer un mejor.. RPP en MSN

Ambulancia lingüística. ¡Comienza a hablar en 5 Fast Phrases

25 fotos realmente impresionantes de lugar Dodaysdo.com

Esto dijo 'Zorro Zupe' al abandonar el Penal Anc América TV en MSN

Ipsos: un 58% opina que debe ser vacado RPP en MSN

18 fotos realmente nota que todos deben ver Dodaysdo.com

Inglés sin aprender gramática. ¡El cerebro Fast Phrases

El presider pod

Actualizar al plan s anuncios

Actualizar a Premium





PERÚ

Ministerio de Salud

Instituto Nacional de Ciencias Neurológicas

"Decenio de la Igualdad de Oportunidades para Mujeres y Hombres"
"Año del Diálogo y la Reconciliación Nacional"

DIRECTORIO INSTITUCIONAL:

M.C. Pilar Elena MAZZETTI SOLER

Directora General

M.C. Isabel Beatriz TAGLE LOSTAUNAU

Directora Adjunta

Ing. Héctor Raúl NUÑEZ FLORES

Director Ejecutivo de la Oficina Ejecutiva de Administración

Lic. Gloria Amalia VARGAS NUÑEZ

Directora Ejecutiva de la Oficina Ejecutiva de Planeamiento Estratégico

M.C. Lucia del Pilar Graciela RODRIGUEZ MIRANDA

Directora Ejecutiva de la Oficina Ejecutiva de Investigación, Docencia, Atención Especializada en Neurología Clínica

M.C. Myriam Mercedes VELARDE INCHAUSTEGUI

Directora Ejecutiva de la Oficina Ejecutiva de Apoyo al Diagnóstico

M.C. Jesús Benigno FELIX RAMIREZ

Director Ejecutivo de la Oficina Ejecutiva de Investigación, Docencia, y Atención Especializada en Neurocirugía

M.C. Lizardo MIJA TORRES

Director Ejecutivo de la Oficina Ejecutiva de Apoyo a la Investigación y Docencia Especializada

Abog. Andy Cristhopherson CARRASCO HUAMAN

Jefe de la Oficina de Asesoría Jurídica

Bach. Sixto PEREZ ROJAS

Jefe de la Oficina de Personal



I. TAGLE L.



P. MAZZETTI S



www.icn.minsa.gov.pe
icn@icn.minsa.gov.pe

Jr. Ancash 1271
Barrios Altos.
Lima 1 Perú





PERÚ

Ministerio de Salud

Instituto Nacional de Ciencias Neurológicas

"Decenio de la Igualdad de Oportunidades para Mujeres y Hombres"
"Año del Diálogo y la Reconciliación Nacional"

INDICE:

I. ASPECTOS GENERALES

- Presentación - Introducción
- Objetivo
- Alcance
- Vigencia

II. OBJETIVOS ESTRATEGICOS INSTITUCIONALES

III. MISION Y VISION

- Misión
- Visión

IV. ESTRUCTURA ORGANICA:

- Órgano de Dirección
- Órgano de Control
- Órganos de Asesoramiento
- Órganos de Apoyo
- Órganos de Línea

V. NUMERO DE SERVIDORES QUE CONFORMAN EL INSTITUTO NACIONAL DE CIENCIAS NEUROLOGICAS (por régimen laboral)

VI. DESARROLLO DE NECESIDADES DE CAPACITACION –INCN 2018

VII. ANEXO

PDP – Plan de Desarrollo de las Personas - 2018



I. TAGLE L.



P. MAZZETTI S.



www.icn.minsa.gob.pe
iccn@icn.minsa.gob.pe

Jr. Ancash 1271
Barrios Altos.
Lima 1 Perú





I. ASPECTOS GENERALES:

• Presentación - Introducción:

El Plan de Desarrollo de las Personas – PDP Anualizado – 2018 del Instituto Nacional de Ciencias Neurológicas, ha sido elaborado teniendo como referencia los objetivos estratégicos Institucionales, y de acuerdo a lo establecido en la Directiva de la Autoridad Nacional del Servicio Civil - SERVIR, aprobado por Resolución Presidencia Ejecutiva N° 141-2016-SERVIR-PE, de fecha 08 de agosto de 2016, así como llevar a cabo las acciones de capacitación orientados a la mejora continua de la institución, con la mayor eficacia y eficiencia, y a su vez generar desarrollo y bienestar a los servidores, las actividades han sido programadas por las diferentes Direcciones, Departamentos, Oficinas y Servicios del Instituto, teniendo en cuenta la normativa antes mencionada.

Mediante el artículo 10° de la Ley N° 30057, Ley del Servicio Civil, establece que la finalidad del proceso de capacitación es buscar la mejora del desempeño de los servidores civiles para brindar servicios de calidad a los ciudadanos, constituyendo una estrategia fundamental para alcanzar el logro de los objetivos institucionales.

Por otro lado el artículo 135° del Reglamento General de la Ley N° 30057, Ley del Servicio Civil, aprobado por Decreto Supremo N° 040-2010-PCM, detalla que el Plan de Desarrollo de las Personas, es un instrumento de gestión para la planificación de las acciones de capacitación de cada entidad.

Asimismo, se debe mencionar que, la Directiva "Normas para la Gestión del Proceso de Capacitación en las entidades públicas", dispone en su Numeral 6.4 que el proceso de capacitación comprende un ciclo de tres etapas, entre ellas la de Planificación, con el propósito de determinar las Acciones de Capacitación que realizará una institución Pública, durante un ejercicio fiscal, para lo cual establece cuatro fases, siendo la última de ellas la elaboración del Plan de Desarrollo de las Personas – PDP.

La Autoridad Nacional del Servicio Civil, ha diseñado lineamientos para la elaboración del PDP, con el objetivo de facilitar la correcta formulación del Plan de Desarrollo de las Personas que, busca mejorar las acciones de capacitación conforme a los lineamientos emitidos por SERVIR.

La capacitación es el proceso de enseñanza - aprendizaje el cual busca reforzar y modificar la conducta del servidor para lograr objetivos de su área en consecuencia de la institución; ésta se desarrolla en forma relacionada directamente con los objetivos Institucionales, así mismo con las funciones que los trabajadores desempeñan y que contribuyen al mejoramiento del trabajo e incremento de la productividad.



I. TAGLE L.



www.icn.minsa.gob.pe
icn@icn.minsa.gob.pe

Jr. Ancash 1271
Barrios Altos.
Lima 1 Perú





PERÚ

Ministerio de Salud

Instituto Nacional de Ciencias Neurológicas

“Decenio de la Igualdad de Oportunidades para Mujeres y Hombres”
“Año del Diálogo y la Reconciliación Nacional”

• **Objetivo:**

El Plan de Desarrollo de las Personas – PDP Anualizado – 2018, del Instituto Nacional de Ciencias Neurológicas, ha sido elaborado teniendo en cuenta: Contribuir al cumplimiento de los objetivos institucionales, el mejoramiento de los servicios, fortalecer los objetivos estratégicos, con la finalidad de contar con personal capacitado para una atención de calidad que se brinde al paciente que acude al Instituto.

Asimismo, busca potenciar las capacidades, incrementar los conocimientos y desarrollar habilidades que permitan mejorar el desempeño y desarrollo como investigadores, para así contribuir al logro de los objetivos estratégicos y mejorar los servicios y atención que ofrecemos a los pacientes que acuden por una atención especializada con problemas neurológicos y neuroquirúrgicos de alta complejidad.

• **Alcance:**

El presente Plan de Desarrollo de Personas Anualizado, alcanza a los servidores Nombrados y Contratados que desarrollan sus actividades laborales en las diferentes Direcciones, Departamentos, Oficinas y Servicios del Instituto Nacional de Ciencias Neurológicas, y que se encuentran comprendidos en el Régimen Laboral del Decreto Legislativo N° 276, Ley de Bases de la Carrera Administrativa y de Remuneraciones del Sector Público, y al Personal que se encuentra contratado bajo el Régimen Laboral del Decreto Legislativo N° 1057, que regula el régimen especial de Contratación Administrativa de Servicios (CAS)

• **Vigencia:**

El Plan de Capacitación del INCN, entra en vigencia a partir de su aprobación y será ejecutado a lo largo del mismo año en que se presentó a SERVIR en el mes de marzo de 2018, estando sujeto a la disponibilidad presupuestal.



www.icn.minsa.gob.pe
icn@icn.minsa.gob.pe

Jr. Ancash 1271
Barrios Altos.
Lima 1 Perú





PERÚ

Ministerio de Salud

Instituto Nacional de Ciencias Neurológicas

"Decenio de la Igualdad de Oportunidades para Mujeres y Hombres"
"Año del Diálogo y la Reconciliación Nacional"

II. OBJETIVOS ESTRATEGICOS INSTITUCIONALES:

El Instituto Nacional de Ciencias Neurológicas, dentro de sus Objetivos Estratégicos, deberá lograr:

- Incrementar el acceso a la atención neurológica de calidad de acuerdo a las necesidades de la población y bajo criterios de equidad.
- Crear en la población una cultura de la salud, orientada a promover el auto cuidado de la salud y la disminución de riesgos y daños neurológicos originados por los estilos de vida no saludables.
- Mejorar constantemente la calidad de la atención a los usuarios que acuden al Instituto Nacional de Ciencias Neurológicas.
- Fortalecer el desarrollo de la cultura organizacional del personal.
- Lograr el liderazgo del Instituto Nacional de Ciencias Neurológicas en el campo neurológico a nivel Nacional y Continental

III. MISION Y VISION

• Misión:

Lograr el liderazgo a nivel Nacional e Internacional en el desarrollo de la Investigación científica e innovación de la metodología, tecnología y normas en Neurociencias, para su difusión y aprendizaje por los profesionales y técnicos del Sector Salud, para atender problemas Neurológicos y Neuroquirúrgicos de alta complejidad, desarrollando actividades de promoción, prevención atención y Rehabilitación de la Salud, así como en la asistencia altamente especializada a los pacientes que la requieran e incrementar y sistematizar la interrelación científica internacional.

• Visión:

El Instituto Nacional de Ciencias Neurológicas, integrante del Sistema Nacional Coordinado y Descentralizado de Salud, debe contribuir a extender la atención integral altamente especializada a más peruanos en concordancia con los lineamientos de política de salud, en tales condiciones que asegure el pleno respecto de los derechos ciudadanos. El Instituto será un centro Líder en la Investigación y desarrollo de Tecnologías en las Ciencias Neurológicas, así como un centro de referencia para la formación y Capacitación de Profesionales de la especialidad en el ámbito nacional e internacional.



I. TAGLE L.



P. MAZZETTI S



www.icn.minsa.gob.pe
icn@icn.minsa.gob.pe

Jr. Ancash 1271
Barrios Altos.
Lima 1 Perú





PERÚ

Ministerio de Salud

Instituto Nacional de Ciencias Neurológicas

"Decenio de la Igualdad de Oportunidades para Mujeres y Hombres"
"Año del Diálogo y la Reconciliación Nacional"

IV. ESTRUCTURA ORGANICA:

Según Reglamento de Organización y Funciones (ROF) del INCN aprobado con R.M. N° 707-2006/MINSA, la estructura orgánica vigente a la fecha es la siguiente

Órgano de Dirección

- Dirección General

Órgano de Control

- Oficina de Control Institucional

Órganos de Asesoramiento

- Oficina Ejecutiva de Planeamiento Estratégico
- Oficina de Asesoría Jurídica
- Oficina de Cooperación Científica Internacional
- Oficina de Epidemiología
- Oficina de Gestión de la Calidad

Órganos de Apoyo

- Oficina Ejecutiva de Apoyo a la Investigación y Docencia Especializada
- Oficina de Estadística e Informática
- Oficina de Comunicaciones
- Oficina Ejecutiva de Administración
 - Oficina de Personal
 - Oficina de Economía
 - Oficina de Logística
 - Oficina de Servicios Generales

Órganos de Línea

a. Dirección Ejecutiva de Investigación, Docencia y Atención Especializada en Neurología Clínica

1. Departamento de Investigación, Docencia y Atención Especializada en Enfermedades Neurodegenerativa:
2. Departamento de Investigación, Docencia y Atención Especializada en Epilepsia
3. Departamento de Investigación, Docencia y Atención Especializada en Enfermedades Neurovasculares y Metabólicas



www.icn.minsa.gob.pe
icn@icn.minsa.gob.pe

Jr. Ancash 1271
Barrios Altos.
Lima 1 Perú





4. Departamento de Investigación, Docencia y Atención Especializada en Neurología de la Conducta
5. Departamento de Investigación, Docencia y Atención Especializada en Enfermedades Transmisibles del Sistema Nervioso y Neuropediatría
6. Departamento de Investigación, Docencia y Atención Especializada en Neuro Rehabilitación
7. Departamento de Investigación, Docencia y Atención Especializada en Neurooftalmología
8. Departamento de Investigación, Docencia y Atención Especializada en Especialidades Médicas

b. Dirección Ejecutiva de Investigación, Docencia y Atención Especializada en Neurocirugía

1. Departamento de Investigación, Docencia y Atención Especializada en Micro Neurocirugía
2. Departamento de Investigación, Docencia y Atención Especializada en Neurocirugía
3. Departamento de Investigación, Docencia y Atención Especializada en Oto neurocirugía

c. Dirección Ejecutiva de Investigación, Docencia y Atención Especializada en Apoyo al Diagnóstico y Tratamiento

1. Departamento de Investigación, Docencia y Apoyo al Diagnóstico por Neurofisiología Clínica
2. Departamento de Investigación, Docencia y Apoyo al Diagnóstico por Imágenes
3. Departamento de Investigación, Docencia y Apoyo al Diagnóstico en Laboratorio
4. Departamento de Investigación, Docencia y Apoyo al Diagnóstico en Neuropatología

d. Departamento de Enfermería

e. Departamento de Atención de Servicios al Paciente

f. Departamento de Emergencia



www.icn.minsa.gob.pe
icn@icn.minsa.gob.pe

Jr. Ancash 1271
Barrios Altos.
Lima 1 Perú





Reglamento de Organización y Funciones (ROF) del INCN aprobado con R.M. N° 707-2006/MINSA, vigente a la fecha:

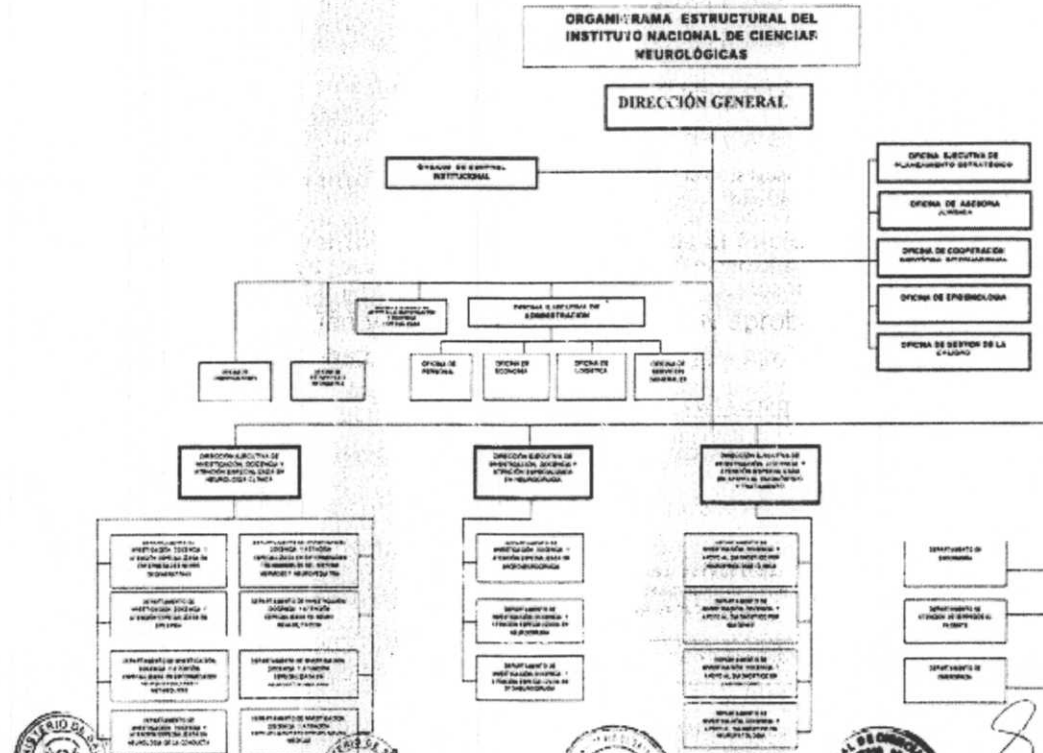

D. Fernández E.



www.icn.minsa.gob.pe
icn@icn.minsa.gob.pe

Jr. Ancash 1271
Barrios Altos.
Lima 1 Perú





PERÚ

Ministerio de Salud

Instituto Nacional de Ciencias Neurológicas

"Decenio de la Igualdad de Oportunidades para Mujeres y Hombres"
"Año del Diálogo y la Reconciliación Nacional"

V. NUMERO DE SERVIDORES QUE CONFORMAN EL INSTITUTO NACIONAL DE CIENCIAS NEUROLÓGICAS:

D. Leg. N° 276	D. Leg. N° 728	D. Leg. N° 1057 (CAS)	Total de servidores
585		93	678
MEDICOS RESIDENTES			
37			37
TOTAL: 622		93	715

VI. DESARROLLO DE NECESIDADES DE CAPACITACION –INCN 2018

El Plan de Capacitación Anual del Instituto Nacional de Ciencias Neurológicas, tiene como objetivo mejorar el desempeño y coadyuvar al desarrollo laboral de los servidores.

Para las acciones de capacitación identificadas y consideradas en la elaboración del Plan de Desarrollo de las Personas se ha tenido en cuenta lo dispuesto por el D.S. N° 040-2014-PCM, reglamento de la Ley N° 30057, Ley del Servicio Civil y la Directiva Normas para la Gestión del Proceso de Capacitación en las Entidades Públicas", aprobado mediante Resolución de Presidencia Ejecutiva N° 141-2016-SERVIR/PE. El requerimiento se efectuó por el correo electrónico, y se monitoreo mediante teléfono celular y teléfono fijo, a los jefes, Asistentes Ejecutivos, de las diferentes direcciones, departamentos, Servicios y Oficinas, del Instituto Nacional de Ciencias Neurológicas.

VII. PDP – Plan de Desarrollo de las Personas - 2018



I. TAGLE L.



P. MAZZETTI S



www.icn.minsa.gob.pe
icn@icn.minsa.gob.pe

Jr. Ancash 1271
Barrios Altos.
Lima 1 Perú





PERÚ

Ministerio de Salud

Instituto Nacional de Ciencias Neurológicas

PLAN DE DESARROLLO DE LAS PERSONAS PDP-2018

"DECENIO DE LA IGUALDAD DE OPORTUNIDADES PARA MUJERES Y HOMBRES" "AÑO DEL DIÁLOGO Y LA RECONCILIACIÓN NACIONAL"

OFICINA: ARCHIVO CENTRAL

N°	ORGANO O UNIDAD ORGANICA	PIUESTO	NOMBRE DEL BENEFICIARIO DE LA CAPACITACION	CANTIDAD TOTAL DE BENEFICIARIOS	MATERIA DE ACCION DE CAPACITACION	TITULO DE LA ACCION DE CAPACITACION	TIPO DE CAPACITACION	TIPO DE ACCION DE CAPACITACION	PROBIDAD	NIVEL DE EVALUACION	MODALIDAD	OPORTUNIDAD	MONEDAS EXTER	MONEDAS DOLARES	MONEDAS INDIANOS
1	ARCHIVO CENTRAL	JEFE	MAURA SALLUSTIA ENRIQUEZ HUAMANI	1	G2	CURSO GESTION DOCUMENTAL NORMALIZADA	FORMACION LABORAL	CURSO	D	APLICACION	PRESENCIAL	III TRIMESTRE	S/305.00	\$/0.00	\$/0.00
2	ARCHIVO CENTRAL	APOYO ADMINISTRATIVO	OSCAR RAUL CANDIA CHUCHON (CAS)	1	G2	CURSO INTERMEDIO DE ARCHIVO	FORMACION LABORAL	CURSO	D	APRENDIZAJE - APLICACION	PRESENCIAL	III TRIMESTRE	S/1,460.00	\$/0.00	\$/0.00
SUBTOTAL													S/1,765.00		S/0.00

OFICINA: OFICINA DE COMUNICACIONES

N°	ORGANO O UNIDAD ORGANICA	PIUESTO	NOMBRE DEL BENEFICIARIO DE LA CAPACITACION	CANTIDAD TOTAL DE BENEFICIARIOS	SERIE DE ACCION DE CAPACITACION	TITULO DE LA ACCION DE CAPACITACION	TIPO DE CAPACITACION	TIPO DE ACCION DE CAPACITACION	PROBIDAD	NIVEL DE EVALUACION	MODALIDAD	OPORTUNIDAD	MONEDAS EXTER	MONEDAS DOLARES	MONEDAS INDIANOS
3	OFICINA DE COMUNICACIONES	PERIODISTA	NINAYVA LOPEZ, MARIA ELENA (CAS)	1	B5	COMMUNITY MANAGER: GESTOR DE LA MARCA DIGITAL	FORMACION LABORAL	CURSO	D	APRENDIZAJE - APLICACION	PRESENCIAL	III TRIMESTRE	S/600.00	\$/0.00	\$/0.00
4	OFICINA DE COMUNICACIONES	PERIODISTA	NINAYVA LOPEZ, MARIA ELENA (CAS)	1	B6	GESTION DE LA COMUNICACION EN LAS INSTITUCIONES PUBLICAS	FORMACION LABORAL	CURSO	D	APRENDIZAJE - APLICACION	PRESENCIAL	II TRIMESTRE	S/600.00	\$/0.00	\$/0.00
5	OFICINA DE COMUNICACIONES	TECNICO EN COMUNICACIONES	ALEMAN ZARATE, MARIELLA JANET	1	B6	PORTAL DE TRANSPARENCIA	FORMACION LABORAL	CURSO TALLER	S	APRENDIZAJE - APLICACION	PRESENCIAL	III TRIMESTRE	S/500.00	\$/0.00	\$/0.00
6	OFICINA DE COMUNICACIONES	TECNICO EN COMUNICACIONES	ALEMAN ZARATE, MARIELLA JANET	1	B6	PRODUCCION Y EDICION DE VIDEOS	FORMACION LABORAL	CURSO	D	APRENDIZAJE - APLICACION	PRESENCIAL	II TRIMESTRE	S/1,500.00	\$/0.00	\$/0.00
SUBTOTAL													S/3,200.00		S/0.00



MINISTERIO DE SALUD
Instituto Nacional de Ciencias Neurológicas
Dirección General

Med. Cir. ISABEL BEATRIZ TAGLE LOSTAJUNAU
Directora Adjunta (e)

Med. Cir. PILAR ELEN MAZZETTI SOLER
Directora de Instituto Encabezado (e)





PERÚ Ministerio de Salud

Instituto Nacional de Ciencias Neurológicas

PLAN DE DESARROLLO DE LAS PERSONAS PDP-2018

"DECENIO DE LA IGUALDAD DE OPORTUNIDADES PARA MUJERES Y HOMBRES" "AÑO DEL DIALOGO Y LA RECONCILIACION NACIONAL"

OFICINA: DEPARTAMENTO DE INVESTIGACIÓN, DOCENCIA Y ATENCIÓN ESPECIALIZADA EN EPILEPSIA

Nº	ORGANIZACIÓN COBERTA	PERSONA RESPONSABLE DE LA CAPACITACIÓN	CANTIDAD DE BENEFICIARIOS DE LA CAPACITACIÓN	MATERIA DE ATENCIÓN DE CAPACITACIÓN	NOMBRE DE LA ACCIÓN DE CAPACITACIÓN	TIPO DE CAPACITACIÓN	TIPO DE ACCIÓN DE CAPACITACIÓN	INDIVIDUALIDAD	OPORTUNIDAD	MONIO TOTAL Costos	MONIO TOTAL Diverstos	MONIO TOTAL Casos
7	DEPARTAMENTO DE INVESTIGACIÓN, DOCENCIA Y ATENCIÓN ESPECIALIZADA EN EPILEPSIA	DE LA CRUZ RAMIREZ, WALTER FELIX	1	S/C	10TH LATIN AMERICAN CONGRESS ON EPILEPSY. SAN JOSÉ, COSTA RICA 29 SET AL 2 OCT	FORMACIÓN LABORAL	CONGRESO	CI	III TRIMESTRE	\$/0.00		
8	DEPARTAMENTO DE INVESTIGACIÓN, DOCENCIA Y ATENCIÓN ESPECIALIZADA EN EPILEPSIA	DELGADO RÍOS, JOSÉ CARLOS	1	S/C	10TH LATIN AMERICAN CONGRESS ON EPILEPSY. SAN JOSÉ, COSTA RICA 29 SET AL 2 OCT	FORMACIÓN LABORAL	CONGRESO	CI	III TRIMESTRE	\$/0.00		
9	DEPARTAMENTO DE INVESTIGACIÓN, DOCENCIA Y ATENCIÓN ESPECIALIZADA EN EPILEPSIA	NUÑEZ DEL PRADO MURIELLO, LIZA NICOLE	1	S/C	10TH LATIN AMERICAN CONGRESS ON EPILEPSY. SAN JOSÉ, COSTA RICA 29 SET AL 2 OCT	FORMACIÓN LABORAL	CONGRESO	CI	III TRIMESTRE	\$/0.00		
10	DEPARTAMENTO DE INVESTIGACIÓN, DOCENCIA Y ATENCIÓN ESPECIALIZADA EN EPILEPSIA	ZAPATA LUYO, WILLY REWALZ	1	S/C	10TH LATIN AMERICAN CONGRESS ON EPILEPSY. SAN JOSÉ, COSTA RICA 29 SET AL 2 OCT	FORMACIÓN LABORAL	CONGRESO	CI	III TRIMESTRE	\$/0.00		
11	DEPARTAMENTO DE INVESTIGACIÓN, DOCENCIA Y ATENCIÓN ESPECIALIZADA EN EPILEPSIA	DE LA CRUZ RAMIREZ, WALTER FELIX	1	S/C	12 TH ASIAN & OCEANIAN EPILEPSY CONGRESS. BALI INDONESIA JUN. 28 AL 01 JUL.	FORMACIÓN LABORAL	CONGRESO	CI	II TRIMESTRE	\$/0.00		
12	DEPARTAMENTO DE INVESTIGACIÓN, DOCENCIA Y ATENCIÓN ESPECIALIZADA EN EPILEPSIA	NUÑEZ DEL PRADO MURIELLO, LIZA NICOLE	1	S/C	12 TH ASIAN & OCEANIAN EPILEPSY CONGRESS. BALI INDONESIA JUN. 28 AL 01 JUL.	FORMACIÓN LABORAL	CONGRESO	CI	II TRIMESTRE	\$/0.00		
13	DEPARTAMENTO DE INVESTIGACIÓN, DOCENCIA Y ATENCIÓN ESPECIALIZADA EN EPILEPSIA	DE LA CRUZ RAMIREZ, WALTER FELIX	1	S/C	13TH EUROPEAN CONGRESS ON EPILEPTOLOGY. VIENNA, AUSTRIA 26 AL 30 AGOST	FORMACIÓN LABORAL	CONGRESO	CI	III TRIMESTRE	\$/0.00		
14	DEPARTAMENTO DE INVESTIGACIÓN, DOCENCIA Y ATENCIÓN ESPECIALIZADA EN EPILEPSIA	NUÑEZ DEL PRADO MURIELLO, LIZA NICOLE	1	S/C	13TH EUROPEAN CONGRESS ON EPILEPTOLOGY. VIENNA, AUSTRIA 26 AL 30 AGOST	FORMACIÓN LABORAL	CONGRESO	CI	III TRIMESTRE	\$/0.00		
15	DEPARTAMENTO DE INVESTIGACIÓN, DOCENCIA Y ATENCIÓN ESPECIALIZADA EN EPILEPSIA	ZAPATA LUYO, WILLY REWALZ	1	S/C	13TH EUROPEAN CONGRESS ON EPILEPTOLOGY. VIENNA, AUSTRIA 26 AL 30 AGOST	FORMACIÓN LABORAL	CONGRESO	CI	III TRIMESTRE	\$/0.00		
16	DEPARTAMENTO DE INVESTIGACIÓN, DOCENCIA Y ATENCIÓN ESPECIALIZADA EN EPILEPSIA	DE LA CRUZ RAMIREZ, WALTER FELIX	1	S/C	AMERICAN EPILEPSY SOCIETY ANNUAL MEETING. NEW ORLEANS, LOUISIANA 30 NOV. AL 4 DIC.	FORMACIÓN LABORAL	CONGRESO	CI	IV TRIMESTRE	\$/0.00		
17	DEPARTAMENTO DE INVESTIGACIÓN, DOCENCIA Y ATENCIÓN ESPECIALIZADA EN EPILEPSIA	DELGADO RÍOS, JOSÉ CARLOS	1	S/C	AMERICAN EPILEPSY SOCIETY ANNUAL MEETING. NEW ORLEANS, LOUISIANA 30 NOV. AL 4 DIC.	FORMACIÓN LABORAL	CONGRESO	CI	IV TRIMESTRE	\$/0.00		
18	DEPARTAMENTO DE INVESTIGACIÓN, DOCENCIA Y ATENCIÓN ESPECIALIZADA EN EPILEPSIA	NUÑEZ DEL PRADO MURIELLO, LIZA NICOLE	1	S/C	AMERICAN EPILEPSY SOCIETY ANNUAL MEETING. NEW ORLEANS, LOUISIANA 30 NOV. AL 4 DIC.	FORMACIÓN LABORAL	CONGRESO	CI	IV TRIMESTRE	\$/0.00		
19	DEPARTAMENTO DE INVESTIGACIÓN, DOCENCIA Y ATENCIÓN ESPECIALIZADA EN EPILEPSIA	DAZ REZABAL, GLADYS DOIRA	1	H3	CURSO DE ACTUALIZACIÓN	FORMACIÓN LABORAL	CURSO TALLER	CI	II TRIMESTRE - IV TRIMESTRE	\$/1,200.00		
20	DEPARTAMENTO DE INVESTIGACIÓN, DOCENCIA Y ATENCIÓN ESPECIALIZADA EN EPILEPSIA	NUÑEZ DEL PRADO MURIELLO, LIZA NICOLE	1	S/C	CURSO EN FOMÁTICA - NIVEL I	FORMACIÓN LABORAL	CURSO TALLER	CI	III TRIMESTRE - IV TRIMESTRE	\$/1,200.00		

68 FOLIO

OFICINA DE PERSONAL



MINISTERIO DE SALUD
Instituto Nacional de Ciencias Neurológicas
Oficina de Personal

MINISTERIO DE SALUD
Instituto Nacional de Ciencias Neurológicas
Med. Cir. PILAR ELENA ZETI SOLER
Directora de Instituto Especializado (e)

MINISTERIO DE SALUD
Instituto Nacional de Ciencias Neurológicas
Dirección General

MINISTERIO DE SALUD
Instituto Nacional de Ciencias Neurológicas
Dirección General

Med. Cir. ISABEL REATRI? TA...
Med. Cir. ISABEL REATRI? TA...



PERÚ Ministerio de Salud

Instituto Nacional de Ciencias Neurológicas

PLAN DE DESARROLLO DE LAS PERSONAS PDP-2018

"DECENIO DE LA IGUALDAD DE OPORTUNIDADES PARA MUJERES Y HOMBRES" "AÑO DEL DIÁLOGO Y LA RECONCILIACIÓN NACIONAL"

21	DEPARTAMENTO DE INVESTIGACIÓN, DOCENCIA Y ATENCIÓN ESPECIALIZADA EN EPILEPSIA	TECNICO ESPECIALIZADO	SALVADOR LUJO, MARIA ELENA	1	S/C	CURSO EN INFORMATICA - NIVEL I	FORMACIÓN LABORAL	CURSO TALLER	CI	APRENDIZAJE - APLICACIÓN	PRESENCIAL	III TRIMESTRE - IV TRIMESTRE	S/1,200.00	S/0.00
22	DEPARTAMENTO DE INVESTIGACIÓN, DOCENCIA Y ATENCIÓN ESPECIALIZADA EN EPILEPSIA	MÉDICO ESPECIALISTA	DE LA CRUZ BARRIBEZ, WALTER FELIX	1	S/C	II CURSO INTERNACIONAL DE EPILEPSIA. 8 AL 10 NOV INCI	FORMACIÓN LABORAL	CURSO TALLER	CI	APRENDIZAJE - APLICACIÓN	PRESENCIAL	IV TRIMESTRE	S/0.00	S/0.00
23	DEPARTAMENTO DE INVESTIGACIÓN, DOCENCIA Y ATENCIÓN ESPECIALIZADA EN EPILEPSIA	MÉDICO ESPECIALISTA	DELGADO RIOS, JOSÉ CARLOS	1	S/C	II CURSO INTERNACIONAL DE EPILEPSIA. 8 AL 10 NOV INCI	FORMACIÓN LABORAL	CURSO TALLER	CI	APRENDIZAJE - APLICACIÓN	PRESENCIAL	IV TRIMESTRE	S/0.00	S/0.00
24	DEPARTAMENTO DE INVESTIGACIÓN, DOCENCIA Y ATENCIÓN ESPECIALIZADA EN EPILEPSIA	MÉDICO ESPECIALISTA	NUÑEZ DEL PRADO MURILLO, LIZA NICOLE	1	S/C	II CURSO INTERNACIONAL DE EPILEPSIA. 8 AL 10 NOV INCI	FORMACIÓN LABORAL	CURSO TALLER	CI	APRENDIZAJE - APLICACIÓN	PRESENCIAL	IV TRIMESTRE	S/0.00	S/0.00
25	DEPARTAMENTO DE INVESTIGACIÓN, DOCENCIA Y ATENCIÓN ESPECIALIZADA EN EPILEPSIA	MÉDICO ESPECIALISTA	ZAPATA LUJO, WILLY REWALZ	1	S/C	II CURSO INTERNACIONAL DE EPILEPSIA. 8 AL 10 NOV INCI	FORMACIÓN LABORAL	CURSO TALLER	CI	APRENDIZAJE - APLICACIÓN	PRESENCIAL	IV TRIMESTRE	S/0.00	S/0.00
26	DEPARTAMENTO DE INVESTIGACIÓN, DOCENCIA Y ATENCIÓN ESPECIALIZADA EN EPILEPSIA	MÉDICO ESPECIALISTA	DE LA CRUZ BARRIBEZ, WALTER FELIX	1	S/C	XXIV CURSO INTERNACIONAL DE NEUROCIENCIAS	FORMACIÓN LABORAL	CURSO TALLER	CI	APRENDIZAJE - APLICACIÓN	PRESENCIAL	III TRIMESTRE	S/0.00	S/0.00
27	DEPARTAMENTO DE INVESTIGACIÓN, DOCENCIA Y ATENCIÓN ESPECIALIZADA EN EPILEPSIA	MÉDICO ESPECIALISTA	DELGADO RIOS, JOSÉ CARLOS	1	S/C	XXIV CURSO INTERNACIONAL DE NEUROCIENCIAS	FORMACIÓN LABORAL	CURSO TALLER	CI	APRENDIZAJE - APLICACIÓN	PRESENCIAL	III TRIMESTRE	S/0.00	S/0.00
28	DEPARTAMENTO DE INVESTIGACIÓN, DOCENCIA Y ATENCIÓN ESPECIALIZADA EN EPILEPSIA	MÉDICO ESPECIALISTA	NUÑEZ DEL PRADO MURILLO, LIZA NICOLE	1	S/C	XXIV CURSO INTERNACIONAL DE NEUROCIENCIAS	FORMACIÓN LABORAL	CURSO TALLER	CI	APRENDIZAJE - APLICACIÓN	PRESENCIAL	III TRIMESTRE	S/0.00	S/0.00
29	DEPARTAMENTO DE INVESTIGACIÓN, DOCENCIA Y ATENCIÓN ESPECIALIZADA EN EPILEPSIA	MÉDICO ESPECIALISTA	ZAPATA LUJO, WILLY REWALZ	1	S/C	XXIV CURSO INTERNACIONAL DE NEUROCIENCIAS	FORMACIÓN LABORAL	CURSO TALLER	CI	APRENDIZAJE - APLICACIÓN	PRESENCIAL	III TRIMESTRE	S/0.00	S/0.00

SUBTOTAL S/3,600.00 S/0.00



MINISTERIO DE SALUD
Instituto Nacional de Ciencias Neurológicas

MINISTERIO DE SALUD
Instituto Nacional de Ciencias Neurológicas

MINISTERIO DE SALUD
Instituto Nacional de Ciencias Neurológicas

MINISTERIO DE SALUD
Instituto Nacional de Ciencias Neurológicas
Dirección General

MINISTERIO DE SALUD
Instituto Nacional de Ciencias Neurológicas
Dirección General
Mad. Cir. PILAR ELENA MAZZETTI SOLER
Directora de Instituto Especializado (e)

Mad. Cir. ISABEL BEATRIZ TAGLE LOSTAUNAU
Directora Adjunta (e)





OFICINA: DEPARTAMENTO DE INVESTIGACIÓN Y ATENCIÓN ESPECIALIZADA EN ENFERMEDADES TRANSMISIBLES DEL SISTEMA NERVIOSO Y NEUROPEDIATRÍA

N°	DESCRIPCIÓN DE LA ACTIVIDAD	NIVEL	RESPONSABLE BENEFICARIO DE LA CAPACITACIÓN	CANTIDAD TOTAL DE BENEFICIARIOS	MATERIA DE LA ACTIVIDAD DE CAPACITACIÓN	TEMA DE LA ACTIVIDAD DE CAPACITACIÓN	TIPO DE ACTIVIDAD DE CAPACITACIÓN	FECHA DE EVALUACIÓN	MODALIDAD	OPORTUNIDAD	MONEDAS TOTALES	MONEDAS TOTALES
30	DEPARTAMENTO DE INVESTIGACIÓN Y ATENCIÓN ESPECIALIZADA EN ENFERMEDADES TRANSMISIBLES DEL SISTEMA NERVIOSO Y NEUROPEDIATRÍA	MÉDICO CIRUJANO	FLORES GUZMÁN, LEVI CALIXTO	1	S/C	13° CONGRESO INTERNACIONAL SOBRE TRASTORNOS POR DÉFICIT DE ATENCIÓN E Hiperactividad EN MÉXICO DEL 4 AL 06 DE OCTUBRE DEL 2018	FORMACIÓN LABORAL	SIPOSIO	CI	PRESENCIAL	500,00	500,00
31	DEPARTAMENTO DE INVESTIGACIÓN Y ATENCIÓN ESPECIALIZADA EN ENFERMEDADES TRANSMISIBLES DEL SISTEMA NERVIOSO Y NEUROPEDIATRÍA	MÉDICO ESPECIALISTA	ESCALANTE CANORIO, JORGE LUIS	1	S/C	13° CONGRESO EUROPEO DE EPILEPTOLOGÍA AGOSTOS 26 AL 30 DE AGOSTO DEL 2018 VIENA AUSTRALIA	FORMACIÓN LABORAL	CONGRESO	CI	PRESENCIAL	500,00	500,00
32	DEPARTAMENTO DE INVESTIGACIÓN Y ATENCIÓN ESPECIALIZADA EN ENFERMEDADES TRANSMISIBLES DEL SISTEMA NERVIOSO Y NEUROPEDIATRÍA	MÉDICO CIRUJANO	FLORES GUZMÁN, LEVI CALIXTO	1	S/C	13° CONGRESO EUROPEO DE EPILEPTOLOGÍA AGOSTOS 26 AL 30 DE AGOSTO DEL 2018 VIENA AUSTRALIA	FORMACIÓN LABORAL	CONGRESO	CI	PRESENCIAL	500,00	500,00
33	DEPARTAMENTO DE INVESTIGACIÓN Y ATENCIÓN ESPECIALIZADA EN ENFERMEDADES TRANSMISIBLES DEL SISTEMA NERVIOSO Y NEUROPEDIATRÍA	MÉDICO ESPECIALISTA	ESCALANTE CANORIO, JORGE LUIS	1	S/C	15° CONGRESO INTERNACIONAL DE NEUROLOGÍA INFANTIL (INCDI) EN HOTEL GRAND HYATT, KAIYANA, MUMBAI, INDIA, 15 - 18 NOVIEMBRE 2018	FORMACIÓN LABORAL	CONGRESO	CI	PRESENCIAL	500,00	500,00
34	DEPARTAMENTO DE INVESTIGACIÓN Y ATENCIÓN ESPECIALIZADA EN ENFERMEDADES TRANSMISIBLES DEL SISTEMA NERVIOSO Y NEUROPEDIATRÍA	MÉDICO S/C CALISTA	ESCALANTE CANORIO, JORGE LUIS	1	OTROS	26° CONGRESO PERUANO DE NEUROLOGÍA - 1° JULIO PERÚ JUNIO 2018	FORMACIÓN LABORAL	CONGRESO	CI	PRESENCIAL	500,00	500,00
35	DEPARTAMENTO DE INVESTIGACIÓN Y ATENCIÓN ESPECIALIZADA EN ENFERMEDADES TRANSMISIBLES DEL SISTEMA NERVIOSO Y NEUROPEDIATRÍA	JEFE DE DEPARTAMENTO MÉDICO SUB ESPECIALISTA	ESCALANTE GAVANCHO, CARLOS ALBERTO	1	OTROS	26° CONGRESO PERUANO DE NEUROLOGÍA - TRUJILLO PERÚ JUNIO 2018	FORMACIÓN LABORAL	CONGRESO	CI	PRESENCIAL	500,00	500,00
36	DEPARTAMENTO DE INVESTIGACIÓN Y ATENCIÓN ESPECIALIZADA EN ENFERMEDADES TRANSMISIBLES DEL SISTEMA NERVIOSO Y NEUROPEDIATRÍA	MÉDICO CIRUJANO	FLORES GUZMÁN, LEVI CALIXTO	1	OTROS	26° CONGRESO PERUANO DE NEUROLOGÍA - 1° JULIO PERÚ JUNIO 2018	FORMACIÓN LABORAL	CONGRESO	CI	PRESENCIAL	500,00	500,00
37	DEPARTAMENTO DE INVESTIGACIÓN Y ATENCIÓN ESPECIALIZADA EN ENFERMEDADES TRANSMISIBLES DEL SISTEMA NERVIOSO Y NEUROPEDIATRÍA	MÉDICO SUB ESPECIALISTA	HUMCATA RODRIGUEZ, SIDRO JAIME	1	OTROS	26° CONGRESO PERUANO DE NEUROLOGÍA - TRUJILLO PERÚ JUNIO 2018	FORMACIÓN LABORAL	CONGRESO	CI	PRESENCIAL	500,00	500,00
38	DEPARTAMENTO DE INVESTIGACIÓN Y ATENCIÓN ESPECIALIZADA EN ENFERMEDADES TRANSMISIBLES DEL SISTEMA NERVIOSO Y NEUROPEDIATRÍA	MÉDICO SUB ESPECIALISTA	GARCÍA LESCANO, HÉCTOR HUGO	1	INVESTIGACIÓN CIENTÍFICA Y DESARROLLO TECNOLÓGICO	21VA CONFERENCIA EUROPEA DE MICROBIOLOGÍA CLÍNICA Y ENFERMEDADES INFECCIOSAS (ECCMID) MADRID - ESPAÑA, 21 AL 24 DE ABRIL 2018	FORMACIÓN LABORAL	CONFERENCIA	CI	PRESENCIAL	500,00	500,00
39	DEPARTAMENTO DE INVESTIGACIÓN Y ATENCIÓN ESPECIALIZADA EN ENFERMEDADES TRANSMISIBLES DEL SISTEMA NERVIOSO Y NEUROPEDIATRÍA	MÉDICO SUB ESPECIALISTA	GARCÍA LESCANO, HÉCTOR HUGO	1	INVESTIGACIÓN CIENTÍFICA Y DESARROLLO TECNOLÓGICO	3ER CONGRESO DE NEUROCIENCIAS PEDIÁTRICAS Y CONGRESO LATINOAMERICANO DE EPILEPSIA, MÉXICO, 30 DE JULIO AL 04 DE AGOSTO DEL 2018	FORMACIÓN LABORAL	CONGRESO	CI	PRESENCIAL	500,00	500,00



MINISTERIO DE SALUD
Instituto Nacional de Ciencias Neurológicas
Dirección General

MINISTERIO DE SALUD
Instituto Nacional de Ciencias Neurológicas
Dirección General

Med. Cir. PILAR ELENA MAZZETTI SOLER
Directora de Instituto Especializado (e)

Med. Cir. ISABEL BEAUREGARD LOSTAINAU
Directora Adjunta (e)



PERU Ministerio de Salud

Instituto Nacional de Ciencias Neurológicas

PLAN DE DESARROLLO DE LAS PERSONAS PDP-2018

"DECENIO DE LA IGUALDAD DE OPORTUNIDADES PARA MUJERES Y HOMBRES" "AÑO DEL DIÁLOGO Y LA RECONCILIACIÓN NACIONAL"

40	DEPARTAMENTO DE INVESTIGACIÓN Y ATENCIÓN ESPECIALIZADA EN ENFERMEDADES TRANSMISIBLES DEL SISTEMA NERVIOSO Y NEUROPEDIATRÍA	MEDICO SUB ESPECIALISTA	HUARCAYA RODRIGUEZ, SHIRO JAIME	1	OTROS	47ª REUNIÓN ANUAL SOCIEDAD DE NEUROLOGÍA INFANTIL, CHICAGO, 16 OCTUBRE 15-18, 2018	FORMACIÓN LABORAL	REUNIÓN ANUAL	CI	APRENDIZAJE	PRESENCIAL	IV TRIMESTRE	5/00,00
41	DEPARTAMENTO DE INVESTIGACIÓN Y ATENCIÓN ESPECIALIZADA EN ENFERMEDADES TRANSMISIBLES DEL SISTEMA NERVIOSO Y NEUROPEDIATRÍA	MEDICO ESPECIALISTA	ESCALANTE CANOIBIO, JORGE LUIS	1	OTROS	5° CONGRESO MUNDIAL DE AUTISMO (WAO) HOUSTON, TEXAS, 12 - 15 NOVIEMBRE 2018.	FORMACIÓN LABORAL	CONGRESO	CI	APRENDIZAJE	PRESENCIAL	IV TRIMESTRE	5/00,00
42	DEPARTAMENTO DE INVESTIGACIÓN Y ATENCIÓN ESPECIALIZADA EN ENFERMEDADES TRANSMISIBLES DEL SISTEMA NERVIOSO Y NEUROPEDIATRÍA	MEDICO SUB ESPECIALISTA	GARCÍA LESCANO, HÉCTOR HUGO	1	INVESTIGACIÓN CIENTÍFICA Y DESARROLLO TECNOLÓGICO	67ª REUNION ANUAL, NEW ORLEANS, LOUISIANA, EEUU, DEL 28 DE OCTUBRE AL 1 DE NOVIEMBRE DE 2017 (DE DOMINGO A JUEVES)	FORMACIÓN LABORAL	REUNIÓN ANUAL	CI	APRENDIZAJE	PRESENCIAL	IV TRIMESTRE	5/00,00
43	DEPARTAMENTO DE INVESTIGACIÓN Y ATENCIÓN ESPECIALIZADA EN ENFERMEDADES TRANSMISIBLES DEL SISTEMA NERVIOSO Y NEUROPEDIATRÍA	MEDICO SUB ESPECIALISTA	GARCÍA LESCANO, HÉCTOR HUGO	1	INVESTIGACIÓN CIENTÍFICA Y DESARROLLO TECNOLÓGICO	COLOQUIO ENFERMEDADES INFECCIOSAS E IMMUNES, UTMB CENTER FOR TROPICAL DISEASES, THE UNIVERSITY OF TEXAS MEDICAL BRANCH, GALVESTON, TX, USA, 22 AL 24 ENERO 2018	FORMACIÓN LABORAL	COLOQUIO	CI	APRENDIZAJE	PRESENCIAL	I TRIMESTRE	5/00,00
44	DEPARTAMENTO DE INVESTIGACIÓN Y ATENCIÓN ESPECIALIZADA EN ENFERMEDADES TRANSMISIBLES DEL SISTEMA NERVIOSO Y NEUROPEDIATRÍA	MEDICO CIRUJANO	FLORES GUZMÁN, LEVI CAJUTO	1	OTROS	CONGRESO ANNUAL AMERICAN EPILEPSY SOCIETY, NEW ORLEANS, LOUISIANA, 30 DE NOVIEMBRE AL 4 DE DICIEMBRE 2018 USA	FORMACIÓN LABORAL	CONGRESO	CI	APRENDIZAJE	PRESENCIAL	IV TRIMESTRE	5/00,00
45	DEPARTAMENTO DE INVESTIGACIÓN Y ATENCIÓN ESPECIALIZADA EN ENFERMEDADES TRANSMISIBLES DEL SISTEMA NERVIOSO Y NEUROPEDIATRÍA	MEDICO SUB ESPECIALISTA	GARCÍA LESCANO, HÉCTOR HUGO	1	INVESTIGACIÓN CIENTÍFICA Y DESARROLLO TECNOLÓGICO	CONGRESO ANNUAL AMERICAN EPILEPSY SOCIETY, NEW ORLEANS, LOUISIANA, 30 DE NOVIEMBRE AL 4 DE DICIEMBRE 2018 USA	FORMACIÓN LABORAL	CONGRESO	CI	APRENDIZAJE	PRESENCIAL	IV TRIMESTRE	5/00,00
46	DEPARTAMENTO DE INVESTIGACIÓN Y ATENCIÓN ESPECIALIZADA EN ENFERMEDADES TRANSMISIBLES DEL SISTEMA NERVIOSO Y NEUROPEDIATRÍA	MEDICO ESPECIALISTA	ESCALANTE CANOIBIO, JORGE LUIS	1	OTROS	CONGRESO INTERNACIONAL DE AUTISMO SALTA 2018- 9 A 10 DE MARZO 2018 ARGENTINA	FORMACIÓN LABORAL	CONGRESO	CI	APRENDIZAJE	PRESENCIAL	I TRIMESTRE	5/00,00
47	DEPARTAMENTO DE INVESTIGACIÓN Y ATENCIÓN ESPECIALIZADA EN ENFERMEDADES TRANSMISIBLES DEL SISTEMA NERVIOSO Y NEUROPEDIATRÍA	MEDICO CIRUJANO	FLORES GUZMÁN, LEVI CAJUTO	1	OTROS	CONGRESO INTERNACIONAL DE AUTISMO SALTA 2018- 9 A 10 DE MARZO 2018 ARGENTINA	FORMACIÓN LABORAL	CONGRESO	CI	APRENDIZAJE	PRESENCIAL	I TRIMESTRE	5/00,00
48	DEPARTAMENTO DE INVESTIGACIÓN Y ATENCIÓN ESPECIALIZADA EN ENFERMEDADES TRANSMISIBLES DEL SISTEMA NERVIOSO Y NEUROPEDIATRÍA	ASISTENTE TECNICO SECRETARIA	GUTIERREZ ROJAS, ANGÉLICA MARÍA	1	OTROS	EXCEL PROFESIONAL	FORMACIÓN LABORAL	CURSO	CI	APRENDIZAJE	PRESENCIAL	III TRIMESTRE - IV TRIMESTRE	5/900,00
49	DEPARTAMENTO DE INVESTIGACIÓN Y ATENCIÓN ESPECIALIZADA EN ENFERMEDADES TRANSMISIBLES DEL SISTEMA NERVIOSO Y NEUROPEDIATRÍA	MEDICO SUB ESPECIALISTA	GARCÍA LESCANO, HÉCTOR HUGO	1	INVESTIGACIÓN CIENTÍFICA Y DESARROLLO TECNOLÓGICO	INTERNATIONAL CONFERENCE OF PARASTOLOGY (ICMS), SEOUL, KOREA, 19 AL 24 AGOSTO 2018	FORMACIÓN LABORAL	CONFERENCIA	CI	APRENDIZAJE	PRESENCIAL	III TRIMESTRE	5/00,00
50	DEPARTAMENTO DE INVESTIGACIÓN Y ATENCIÓN ESPECIALIZADA EN ENFERMEDADES TRANSMISIBLES DEL SISTEMA NERVIOSO Y NEUROPEDIATRÍA	MEDICO SUB ESPECIALISTA	GARCÍA LESCANO, HÉCTOR HUGO	1	INVESTIGACIÓN CIENTÍFICA Y DESARROLLO TECNOLÓGICO	SEGUNDA REUNION ANUAL Y TALLER (ICEMAS Y TRIMES) NHM MARYLAND, USA, AGOSTO 2018, FECHA POR CONFIRMAR	FORMACIÓN LABORAL	REUNIÓN TALLER	CI	APRENDIZAJE - APLICACIÓN	PRESENCIAL	III TRIMESTRE	5/00,00

65 FOLIO



MINISTERIO DE SALUD
Instituto Nacional de Ciencias Neurológicas
Dirección General

Med. Cir. IBABEL DEATINZ TAGLE LOSTAUNAU
Especialista (E)

MINISTERIO DE SALUD
Instituto Nacional de Ciencias Neurológicas
Dirección General

Med. Cir. PILAR ELENA MAZZETTI SOLER
Directora de Instituto Especializado (E)



PERÚ Ministerio de Salud

Instituto Nacional de Ciencias Neurológicas

PLAN DE DESARROLLO DE LAS PERSONAS PDP-2018

"DECENIO DE LA IGUALDAD DE OPORTUNIDADES PARA MUJERES Y HOMBRES" "AÑO DEL DIÁLOGO Y LA RECONCILIACIÓN NACIONAL"

51	DEPARTAMENTO DE INVESTIGACIÓN Y ATENCIÓN ESPECIALIZADA EN ENFERMEDADES TRANSMISIBLES DEL SISTEMA NERVIOSO Y NEUROPEDIATRÍA	MEDICO CIRUJANO	FLORES GUZMÁN, LEVI CALIXTO	1	OTROS	SIMPOSO LABORAL	FORMACIÓN LABORAL	SIPOSO	CI	APRENDIZAJE	PRESENCIAL	IV TRIMESTRE	5/0,00
52	DEPARTAMENTO DE INVESTIGACIÓN Y ATENCIÓN ESPECIALIZADA EN ENFERMEDADES TRANSMISIBLES DEL SISTEMA NERVIOSO Y NEUROPEDIATRÍA	MEDICO ESPECIALISTA	ESCALANTE CANOPIO, JORGE LUIS	1	OTROS	CONGRESO LABORAL	FORMACIÓN LABORAL	CONGRESO	CI	APRENDIZAJE	PRESENCIAL	III TRIMESTRE - IV TRIMESTRE	5/0,00
53	DEPARTAMENTO DE INVESTIGACIÓN Y ATENCIÓN ESPECIALIZADA EN ENFERMEDADES TRANSMISIBLES DEL SISTEMA NERVIOSO Y NEUROPEDIATRÍA	JEFE DE DEPARTAMENTO MEDICO SUB ESPECIALISTA	ESCALANTE GAVANCHO, CARLOS ALBERTO	1	OTROS	CONGRESO LABORAL	FORMACIÓN LABORAL	CONGRESO	CI	APRENDIZAJE	PRESENCIAL	III TRIMESTRE - IV TRIMESTRE	5/0,00
54	DEPARTAMENTO DE INVESTIGACIÓN Y ATENCIÓN ESPECIALIZADA EN ENFERMEDADES TRANSMISIBLES DEL SISTEMA NERVIOSO Y NEUROPEDIATRÍA	MEDICO CIRUJANO	FLORES GUZMÁN, LEVI CALIXTO	1	OTROS	CONGRESO LABORAL	FORMACIÓN LABORAL	CONGRESO	CI	APRENDIZAJE	PRESENCIAL	III TRIMESTRE - IV TRIMESTRE	5/0,00
55	DEPARTAMENTO DE INVESTIGACIÓN Y ATENCIÓN ESPECIALIZADA EN ENFERMEDADES TRANSMISIBLES DEL SISTEMA NERVIOSO Y NEUROPEDIATRÍA	MEDICO SUB ESPECIALISTA	GARCÍA LEGANO, HECTOR PABLO	1	INVESTIGACIÓN CIENTÍFICA Y DESARROLLO TECNOLÓGICO	CONGRESO LABORAL	FORMACIÓN LABORAL	CONGRESO	CI	APRENDIZAJE	PRESENCIAL	III TRIMESTRE - IV TRIMESTRE	5/0,00
56	DEPARTAMENTO DE INVESTIGACIÓN Y ATENCIÓN ESPECIALIZADA EN ENFERMEDADES TRANSMISIBLES DEL SISTEMA NERVIOSO Y NEUROPEDIATRÍA	JEFE DE DEPARTAMENTO MEDICO SUB ESPECIALISTA	ESCALANTE GAVANCHO, CARLOS ALBERTO	1	OTROS	CURSO LABORAL	FORMACIÓN LABORAL	CURSO	CI	APRENDIZAJE	PRESENCIAL	III TRIMESTRE	5/0,00
57	DEPARTAMENTO DE INVESTIGACIÓN Y ATENCIÓN ESPECIALIZADA EN ENFERMEDADES TRANSMISIBLES DEL SISTEMA NERVIOSO Y NEUROPEDIATRÍA	MEDICO SUB ESPECIALISTA	ALVARADO POSALES, MANUEL ABASTADO	1	OTROS	CONGRESO LABORAL	FORMACIÓN LABORAL	CURSO	CI	APRENDIZAJE	PRESENCIAL	III TRIMESTRE	5/0,00
58	DEPARTAMENTO DE INVESTIGACIÓN Y ATENCIÓN ESPECIALIZADA EN ENFERMEDADES TRANSMISIBLES DEL SISTEMA NERVIOSO Y NEUROPEDIATRÍA	MEDICO ESPECIALISTA	CIUNO PINTO, ROMAN ALFREDO	1	OTROS	CONGRESO LABORAL	FORMACIÓN LABORAL	CURSO	CI	APRENDIZAJE	PRESENCIAL	III TRIMESTRE	5/0,00
59	DEPARTAMENTO DE INVESTIGACIÓN Y ATENCIÓN ESPECIALIZADA EN ENFERMEDADES TRANSMISIBLES DEL SISTEMA NERVIOSO Y NEUROPEDIATRÍA	MEDICO ESPECIALISTA	ESCALANTE CANOPIO, JORGE LUIS	1	OTROS	CONGRESO LABORAL	FORMACIÓN LABORAL	CURSO	CI	APRENDIZAJE	PRESENCIAL	III TRIMESTRE	5/0,00
60	DEPARTAMENTO DE INVESTIGACIÓN Y ATENCIÓN ESPECIALIZADA EN ENFERMEDADES TRANSMISIBLES DEL SISTEMA NERVIOSO Y NEUROPEDIATRÍA	JEFE DE DEPARTAMENTO MEDICO SUB ESPECIALISTA	ESCALANTE GAVANCHO, CARLOS ALBERTO	1	OTROS	CONGRESO LABORAL	FORMACIÓN LABORAL	CURSO	CI	APRENDIZAJE	PRESENCIAL	III TRIMESTRE	5/0,00
61	DEPARTAMENTO DE INVESTIGACIÓN Y ATENCIÓN ESPECIALIZADA EN ENFERMEDADES TRANSMISIBLES DEL SISTEMA NERVIOSO Y NEUROPEDIATRÍA	MEDICO CIRUJANO	FLORES GUZMÁN, LEVI CALIXTO	1	OTROS	CONGRESO LABORAL	FORMACIÓN LABORAL	CURSO	CI	APRENDIZAJE	PRESENCIAL	III TRIMESTRE	5/0,00

64 FOLIO



MINISTERIO DE SALUD
Instituto Nacional de Ciencias Neurológicas
Oficina Nacional de Ciencias Neurológicas

MINISTERIO DE SALUD
Instituto Nacional de Ciencias Neurológicas
Dirección General

MINISTERIO DE SALUD
Instituto Nacional de Ciencias Neurológicas
Dirección General

MINISTERIO DE SALUD
Instituto Nacional de Ciencias Neurológicas
Dirección General

Med. Cr. ISABEL BEATRIZ TAGLE LOSTAJUAN
Directora Adjunta (e)

Med. Cr. PILAR ELENA MAZZETTI SOLER
Directora de Instituto Especializado (e)



PERU Ministerio de Salud

Instituto Nacional de Ciencias Neurológicas

PLAN DE DESARROLLO DE LAS PERSONAS PDP-2018

"DECENIO DE LA IGUALDAD DE OPORTUNIDADES PARA MUJERES Y HOMBRES" "AÑO DEL DIALOGO Y LA RECONCILIACION NACIONAL"

62	DEPARTAMENTO DE INVESTIGACIÓN Y ATENCIÓN ESPECIALIZADA EN ENFERMEDADES TRANSMISIBLES DEL SISTEMA NERVIOSO Y NEUROPEDIATRÍA	MEDICO SUB ESPECIALISTA	GARCIA LISCANO, HECTOR RUGO	1	OTROS	XVIII CURSO INTERNACIONAL DE NEUROCIENCIAS - INCH DEL 20 AL 28 DE AGOSTO DEL 2018	FORMACION LABORAL	CURSO	CI	APRENDIZAJE	PRESENCIAL	III TRIMESTRE	5/0,00
63	DEPARTAMENTO DE INVESTIGACIÓN Y ATENCIÓN ESPECIALIZADA EN ENFERMEDADES TRANSMISIBLES DEL SISTEMA NERVIOSO Y NEUROPEDIATRÍA	MEDICO ESPECIALISTA	GONZALES GUISEP, ISIDRO	1	OTROS	XVIII CURSO INTERNACIONAL DE NEUROCIENCIAS - INCH DEL 20 AL 28 DE AGOSTO DEL 2018	FORMACION LABORAL	CURSO	CI	APRENDIZAJE	PRESENCIAL	III TRIMESTRE	5/0,00
64	DEPARTAMENTO DE INVESTIGACIÓN Y ATENCIÓN ESPECIALIZADA EN ENFERMEDADES TRANSMISIBLES DEL SISTEMA NERVIOSO Y NEUROPEDIATRÍA	MEDICO SUB ESPECIALISTA	HUARCAYA RODRIGUEZ, ISIDRO JAIME	1	OTROS	XVIII CURSO INTERNACIONAL DE NEUROCIENCIAS - INCH DEL 20 AL 28 DE AGOSTO DEL 2018	FORMACION LABORAL	CURSO	CI	APRENDIZAJE	PRESENCIAL	III TRIMESTRE	5/0,00
65	DEPARTAMENTO DE INVESTIGACIÓN Y ATENCIÓN ESPECIALIZADA EN ENFERMEDADES TRANSMISIBLES DEL SISTEMA NERVIOSO Y NEUROPEDIATRÍA	MEDICO SUB ESPECIALISTA	SAVEDRA PASTOR, HERBERT	1	OTROS	XVIII CURSO INTERNACIONAL DE NEUROCIENCIAS - INCH DEL 20 AL 28 DE AGOSTO DEL 2018	FORMACION LABORAL	CURSO	CI	APRENDIZAJE	PRESENCIAL	III TRIMESTRE	5/0,00
66	DEPARTAMENTO DE INVESTIGACIÓN Y ATENCIÓN ESPECIALIZADA EN ENFERMEDADES TRANSMISIBLES DEL SISTEMA NERVIOSO Y NEUROPEDIATRÍA	TECNICO ESPECIALIZADO	TORRES AGUILAR, CARLA JESSICA	1	OTROS	XVIII CURSO INTERNACIONAL DE NEUROCIENCIAS - INCH DEL 20 AL 28 DE AGOSTO DEL 2018	FORMACION LABORAL	CURSO	CI	APRENDIZAJE	PRESENCIAL	III TRIMESTRE	5/0,00
67	DEPARTAMENTO DE INVESTIGACIÓN Y ATENCIÓN ESPECIALIZADA EN ENFERMEDADES TRANSMISIBLES DEL SISTEMA NERVIOSO Y NEUROPEDIATRÍA	MEDICO ESPECIALISTA	VARGAS BELUNA, VICTOR	1	OTROS	XVIII CURSO INTERNACIONAL DE NEUROCIENCIAS - INCH DEL 20 AL 28 DE AGOSTO DEL 2018	FORMACION LABORAL	CURSO	CI	APRENDIZAJE	PRESENCIAL	III TRIMESTRE	5/0,00
68	DEPARTAMENTO DE INVESTIGACIÓN Y ATENCIÓN ESPECIALIZADA EN ENFERMEDADES TRANSMISIBLES DEL SISTEMA NERVIOSO Y NEUROPEDIATRÍA	MEDICO SUB ESPECIALISTA - NIVEL 2	ESCALANTE CANOIRO, JORGE LUIS	1	OTROS	XIV CONGRESO ANUAL DE LA ACADEMIA IBEROAMERICANA DE NEUROLOGIA PEDIATRICA EN BOLIVIA SETIEMBRE 2018	FORMACION LABORAL	CONGRESO	CI	APRENDIZAJE	PRESENCIAL	III TRIMESTRE	5/0,00
69	DEPARTAMENTO DE INVESTIGACIÓN Y ATENCIÓN ESPECIALIZADA EN ENFERMEDADES TRANSMISIBLES DEL SISTEMA NERVIOSO Y NEUROPEDIATRÍA	JEFE DE DEPARTAMENTO MEDICO SUB ESPECIALISTA	ESCALANTE GAVANCHO, CARLOS ALBERTO	1	OTROS	XIV CONGRESO ANUAL DE LA ACADEMIA IBEROAMERICANA DE NEUROLOGIA PEDIATRICA EN BOLIVIA SETIEMBRE 2018	FORMACION LABORAL	CONGRESO	CI	APRENDIZAJE	PRESENCIAL	III TRIMESTRE	5/0,00
70	DEPARTAMENTO DE INVESTIGACIÓN Y ATENCIÓN ESPECIALIZADA EN ENFERMEDADES TRANSMISIBLES DEL SISTEMA NERVIOSO Y NEUROPEDIATRÍA	MEDICO ESPECIALISTA	ESCALANTE CANOIRO, JORGE LUIS	1	OTROS	XXXVIII CONGRESO DE NEUROLOGIA INFANTIL (S.A.N.I.) SOCIEDAD ARGENTINA DE NEUROLOGIA INFANTIL) DEL 4 DE NOVIEMBRE DEL 2018 EN ARGENTINA	FORMACION LABORAL	CONGRESO	CI	APRENDIZAJE	PRESENCIAL	IV TRIMESTRE	5/0,00

SUBTOTAL 5/900.00 5/0.00

63

FOLIO

OFICINA DE PERSONAL

MINISTERIO DE SALUD

INSTITUTO NACIONAL DE CIENCIAS NEUROLÓGICAS

Oficina de Personal

Dr. del P. Roberto Sánchez

Coordinador Médico

MINISTERIO DE SALUD

INSTITUTO NACIONAL DE CIENCIAS NEUROLÓGICAS

Oficina de Personal

Dr. del P. Roberto Sánchez

Coordinador Médico

MINISTERIO DE SALUD

Instituto Nacional de Ciencias Neurológicas

Dra. Mariana M. Velarde Incháustegu

Directora Adjunta de Investigación, Docencia y Atención

Apoyada en Apoyo al Diagnóstico y Tratamiento

CPN 17377

MINISTERIO DE SALUD

Instituto Nacional de Ciencias Neurológicas

Dra. Mariana M. Velarde Incháustegu

Directora Adjunta de Investigación, Docencia y Atención

Apoyada en Apoyo al Diagnóstico y Tratamiento

CPN 17377

MINISTERIO DE SALUD

Instituto Nacional de Ciencias Neurológicas

Dirección General

Dr. Isabel Beatriz Tagle Lostaunau

Directora Adjunta (e)

MINISTERIO DE SALUD

Instituto Nacional de Ciencias Neurológicas

Dirección General

Med. Cir. PILAR ELENA MAZZETTI SOLER

Directora de Instituto Especializado (e)



PERU Ministerio de Salud

Instituto Nacional de Ciencias Neurológicas

PLAN DE DESARROLLO DE LAS PERSONAS
PDP-2018

"DECENIO DE LA IGUALDAD DE OPORTUNIDADES PARA MUJERES Y HOMBRES"
"AÑO DEL DIALOGO Y LA RECONCILIACION NACIONAL"

OFICINA: DPTO. DE DIAGNÓSTICO POR IMÁGENES

N	ESPECIALIDAD UNIDAD ORGÁNICA	PUESTO	NOMBRE DEL BENEFICIARIO DE LA CAPACITACIÓN	CARRERA PROFESIONAL	MATERIA DE ACCIÓN DE CAPACITACIÓN	TÍTULO DE LA ACCIÓN DE CAPACITACIÓN	TÍTULO DE LA ACCIÓN DE CAPACITACIÓN	TIPO DE CAPACITACIÓN	ESPECIFICIDAD	NIVEL DE EVALUACIÓN	MODALIDAD	OPORTUNIDAD	MONTO TOTAL CORRE	MONTO TOTAL CORRE
71	DPTO. DE DIAGNÓSTICO POR IMÁGENES	TECNOLOGO MÉDICO	VILLALOBOS FLORES, JESUS ANTONIO (CAS)	1	S/C	ACTUALIZACIÓN EN IMAGENOLÓGIA (CHILE)	FORMACION PROFESIONAL	DIPLOMADO	C1	APRENDIZAJE - APLICACIÓN	SEMPRESENCIAL	II TRIMESTRE	\$/0.00	\$/0.00
72	DPTO. DE DIAGNÓSTICO POR IMÁGENES	TECNOLOGO MÉDICO	MONTIYA VARGAS, EDINSON	1	S/C	APLICACIONES TC - RESONANCIA	FORMACION PROFESIONAL	CURSO	C1	APRENDIZAJE - APLICACIÓN	PRESENCIAL	II TRIMESTRE - IV TRIMESTRE	\$/1,500.00	\$/0.00
73	DPTO. DE DIAGNÓSTICO POR IMÁGENES	MÉDICO ESPECIALISTA	CARRASCO ORÉ, ANTONIO RIGOBERTO	1	S/C	CONGRESO CIR 2018 (PUERTA CANA)	FORMACION PROFESIONAL	CONGRESO	C1	APRENDIZAJE - APLICACIÓN	PRESENCIAL	III TRIMESTRE	\$/1,500.00	\$/0.00
74	DPTO. DE DIAGNÓSTICO POR IMÁGENES	JEFE DE DEPARTAMENTO MÉDICO SUB ESPECIALISTA	ESTEBAN ARIAS, DARIO	1	S/C	CONGRESO DE NEUROCIENCIAS DEL INCH	FORMACION PROFESIONAL	CONGRESO	C1	APRENDIZAJE - APLICACIÓN	PRESENCIAL	III TRIMESTRE	\$/100.00	\$/0.00
75	DPTO. DE DIAGNÓSTICO POR IMÁGENES	JEFE DE DEPARTAMENTO MÉDICO SUB ESPECIALISTA	ESTEBAN ARIAS, DARIO	1	S/C	CONGRESO DE SILAM (LA HABANA CUBA)	FORMACION PROFESIONAL	CONGRESO	C1	APRENDIZAJE - APLICACIÓN	PRESENCIAL	III TRIMESTRE	\$/1,500.00	\$/0.00
76	DPTO. DE DIAGNÓSTICO POR IMÁGENES	MÉDICO ESPECIALISTA	CARRASCO ORÉ, ANTONIO RIGOBERTO	1	S/C	CONGRESO (LAE COSTA RICA) 2018	FORMACION PROFESIONAL	CONGRESO	C1	APRENDIZAJE - APLICACIÓN	PRESENCIAL	III TRIMESTRE	\$/1,500.00	\$/0.00
77	DPTO. DE DIAGNÓSTICO POR IMÁGENES	JEFE DE DEPARTAMENTO MÉDICO SUB ESPECIALISTA	ESTEBAN ARIAS, DARIO	1	S/C	CONGRESO PERUANO DE NEUROLOGÍA (TRUJILLO)	FORMACION PROFESIONAL	CONGRESO	C1	APRENDIZAJE - APLICACIÓN	PRESENCIAL	II TRIMESTRE	\$/500.00	\$/0.00
78	DPTO. DE DIAGNÓSTICO POR IMÁGENES	MÉDICO ESPECIALISTA	CARRASCO ORÉ, ANTONIO RIGOBERTO	1	S/C	CONGRESO SILAM (CUBA) 2018	FORMACION PROFESIONAL	CONGRESO	C1	APRENDIZAJE - APLICACIÓN	PRESENCIAL	III TRIMESTRE	\$/0.00	\$/0.00
79	DPTO. DE DIAGNÓSTICO POR IMÁGENES	TECNOLOGO MÉDICO	MONTIYA VARGAS, EDINSON	1	S/C	DIPLOMADO DE TOMOGRAFÍA	FORMACION PROFESIONAL	DIPLOMADO	C1	APRENDIZAJE - APLICACIÓN	PRESENCIAL	II TRIMESTRE - IV TRIMESTRE	\$/1,500.00	\$/0.00
80	DPTO. DE DIAGNÓSTICO POR IMÁGENES	TECNOLOGO MÉDICO	ALVARADO FLORES, HENRY AURELIO (CAS)	1	S/C	DIPLOMADO DE TOMOGRAFÍA Y RESONANCIA MAGNÉTICA	FORMACION PROFESIONAL	DIPLOMADO	C1	APRENDIZAJE - APLICACIÓN	PRESENCIAL	IV TRIMESTRE	\$/1,500.00	\$/0.00



MINISTERIO DE SALUD
Instituto Nacional de Ciencias Neurológicas
Méd. Cir. PILAR ELIZABETH TITI SOLÍS
Biblioteca de Institutos Especializadas (e)

MINISTERIO DE SALUD
Instituto Nacional de Ciencias Neurológicas
Dirección General
Llavos
Méd. Cir. ISABEL BEATRIZ TAGLE LOSTALINAU
Directora Adjunta (e)

MINISTERIO DE SALUD
Instituto Nacional de Ciencias Neurológicas
Dirección General
Llavos
Méd. Cir. PILAR ELIZABETH TITI SOLÍS
Biblioteca de Institutos Especializadas (e)



PERU

Ministerio de Salud

Instituto Nacional de Ciencias Neurológicas

PLAN DE DESARROLLO DE LAS PERSONAS PDP-2018

"DECENIO DE LA IGUALDAD DE OPORTUNIDADES PARA MUJERES Y HOMBRES" "AÑO DEL DIALOGO Y LA RECONCILIACION NACIONAL"

81	DPTO. DE DIAGNÓSTICO POR IMÁGENES	TECNOLOGO MÉDICO	LEGUIA QUISPE, ABRAMIAN JOSUE (CAS)	1	S/C	FUNDAMENTOS DE PATOLOGÍA POR IMÁGENES (BUENOS AIRES-ARGENTINA)	FORMACION PROFESIONAL	CURSO	C1	APRENDIZAJE - APLICACIÓN	PRESENCIAL	III TRIMESTRE	S/1,500.00	S/0.00
82	DPTO. DE DIAGNÓSTICO POR IMÁGENES	MEDICO ESPECIALISTA	GARRASCO ORE, ANTONIO RIGOBERTO	1	S/C	JORNADA PAULISTA DE RADIOLOGÍA 2018 (SAO PAULO)	FORMACION PROFESIONAL	CONGRESO	C1	APRENDIZAJE - APLICACIÓN	PRESENCIAL	II TRIMESTRE	S/0.00	S/0.00
83	DPTO. DE DIAGNÓSTICO POR IMÁGENES	AUXILIAR ASISTENCIAL	BOCANEGRA SAAVEDRA, JULIANA	1	G3	OFFICE 2018	FORMACION LABORAL	CURSO	C1	APRENDIZAJE - APLICACIÓN	PRESENCIAL	IV TRIMESTRE	S/1,000.00	S/0.00
84	DPTO. DE DIAGNÓSTICO POR IMÁGENES	AUXILIAR ASISTENCIAL	BOCANEGRA SAAVEDRA, JULIANA	1	G3	SIMPLIFICACION ADMINISTRATIVA	FORMACION LABORAL	CURSO	C1	APRENDIZAJE - APLICACIÓN	PRESENCIAL	III TRIMESTRE	S/1,000.00	S/0.00
85	DPTO. DE DIAGNÓSTICO POR IMÁGENES	TECNOLOGO MÉDICO	DORREGARAV AVELLANEDA, RUBEN	1	S/C	ACTUALIZACION EN TOMA DE RADIOLOGIA	FORMACION LABORAL	CURSO - TALLER	C1	APRENDIZAJE - APLICACIÓN	PRESENCIAL	II TRIMESTRE	S/1,500.00	S/0.00
86	DPTO. DE DIAGNÓSTICO POR IMÁGENES	TÉCNICO RADIOLOGO	GRAMADO CHOZO, HERNAN	1	S/C	ACTUALIZACION EN TOMA DE RAYOS X	FORMACION LABORAL	CURSO	C1	APRENDIZAJE - APLICACIÓN	PRESENCIAL	II TRIMESTRE	S/1,000.00	S/0.00
87	DPTO. DE DIAGNÓSTICO POR IMÁGENES	TÉCNICO RADIOLOGO	HUARU, SALINAS, WILY C	1	S/C	ACTUALIZACION EN TOMA DE RAYOS X	FORMACION LABORAL	CURSO	C1	APRENDIZAJE - APLICACIÓN	PRESENCIAL	II TRIMESTRE	S/1,000.00	S/0.00
88	DPTO. DE DIAGNÓSTICO POR IMÁGENES	TECNOLOGO MÉDICO	RAMON ALAMIA, ARIAD	1									S/1,000.00	S/0.00
SUBTOTAL													S/15,800.00	S/0.00



MINISTERIO DE SALUD
 Instituto Nacional de Ciencias Neurológicas
 Oficina de la Dirección General
 Dr. Rubén Dorregarav Avelaneda
 Director General

MINISTERIO DE SALUD
 Instituto Nacional de Ciencias Neurológicas
 Dirección Ejecutiva de Investigación, Docencia y Asesoría
 Especializada en Apoyo al Diagnóstico y Tratamiento
 Dra. Myriam M. Velarde Inchausti
 Directora Adjunta



MINISTERIO DE SALUD
 Instituto Nacional de Ciencias Neurológicas
 Dirección General
 Med. Cir. ISABEL BEATRIZ TAGLE LOSTAUNAU
 Directora Adjunta (e)

MINISTERIO DE SALUD
 Instituto Nacional de Ciencias Neurológicas
 Dirección General
 Med. Cir. PILAR ELENA MAZETTI SOVERO
 Directora de Institutos Especializados (e)



PERU

Ministerio de Salud

Instituto Nacional de Ciencias Neurológicas

"DECENIO DE LA IGUALDAD DE OPORTUNIDADES PARA MUJERES Y HOMBRES"
"AÑO DEL DIÁLOGO Y LA RECONCILIACIÓN NACIONAL"

PLAN DE DESARROLLO DE LAS PERSONAS
PDP-2018

OFICINA: DEPARTAMENTO DE ATENCIÓN DEL SERVICIO AL PACIENTE

N°	ORGANISMO UNIDAD OPERATIVA	PUESTO	NOMBRE DEL BENEFICIARIO DE LA CAPACITACIÓN	CANTIDAD TOTAL DE BENEFICIARIOS	MATERIA DE ACCIÓN DE CAPACITACIÓN	TÍTULO DE LA ACCIÓN DE CAPACITACIÓN	TIPO DE CAPACITACIÓN	TIPO DE ACCIÓN DE CAPACITACIÓN	PROXIMIDAD	NIVEL DE EVALUACIÓN	MODALIDAD	OPORTUNIDAD	MONTO TOTAL Correr	MONTO TOTAL Correr
89	DEPARTAMENTO DE ATENCIÓN DEL SERVICIO AL PACIENTE	ASISTENTE DE EJECUTIVO I	YEPEZ SOTO HONORIA HERMENEGILDA	1	S/C	ADMINISTRACIÓN DOCUMENTARIA Y ARCHIVOS EN LA GESTIÓN PÚBLICA	FORMACIÓN LABORAL	DIPLOMADO	CI	APRENDIZAJE - APLICACIÓN	PRESENCIAL	II TRIMESTRE	5/650.00	5/650.00
90	DEPARTAMENTO DE ATENCIÓN DEL SERVICIO AL PACIENTE	ASISTENTE DE EJECUTIVO I	YEPEZ SOTO HONORIA HERMENEGILDA	1	S/C	HERRAMIENTAS OFIMÁTICAS BÁSICAS	FORMACIÓN LABORAL	CURSO TALLER	CI	APRENDIZAJE - APLICACIÓN	PRESENCIAL	II TRIMESTRE	5/350.00	5/350.00
91	DEPARTAMENTO DE ATENCIÓN DEL SERVICIO AL PACIENTE	ASISTENTE TÉCNICO SECRETARIAL	KARIM ROSARIO CERRON VELZ	1	S/C	HERRAMIENTAS OFIMÁTICAS INTERMEDIAS	FORMACIÓN LABORAL	CURSO TALLER	CI	APRENDIZAJE - APLICACIÓN	PRESENCIAL	III TRIMESTRE	5/350.00	5/350.00
92	DEPARTAMENTO DE ATENCIÓN DEL SERVICIO AL PACIENTE	ASISTENTE TÉCNICO SECRETARIAL	KARIM ROSARIO CERRON VELZ	1	S/C	REGIMEN DISCIPLINARIO Y PROCEDIMIENTOS SANCIONADOR DE LA LEY DE SERVICIO CIVIL	FORMACIÓN LABORAL	DIPLOMADO	CI	APRENDIZAJE - APLICACIÓN	PRESENCIAL	III TRIMESTRE	5/720.00	5/720.00
93	DEPARTAMENTO DE ATENCIÓN DEL SERVICIO AL PACIENTE	JEFE DEL DASP	HUGO E. ESTEFAÑA VEGAS	1	S/C	REUNIÓN ACADÉMICA DE VERANO-SOCIEDAD PERUANA DE NEUROLOGÍA. MEETING ANUAL ACADEMIA AMERICANA DE NEUROLOGÍA DE LA SOCIEDAD PERUANA Y EUROPEA DE NEUROLOGÍA. III CURSO INTERNACIONAL DE NEUROCIENCIAS. CONGRESO PANAMERICANO DE NEUROLOGÍA.	FORMACIÓN LABORAL	CURSO TALLER	CI	APRENDIZAJE - APLICACIÓN	PRESENCIAL	III TRIMESTRE	5/60.00	5/60.00
SUBTOTAL													5/2,070.00	5/0.00



MINISTERIO DE SALUD
Instituto Nacional de Ciencias Neurológicas
Oficina de Personal

Dr. Myriam M. Velarde - Inchaurregui
Directora Ejecutiva de Investigación, Docencia y Atención Especializada en Apoyo al Diagnóstico y Tratamiento

MINISTERIO DE SALUD
Instituto Nacional de Ciencias Neurológicas
Dirección General
Med. Cir. ISABEL BEATRIZ YAGLE LOSTAJANU
Directora Adjunta (e)

MINISTERIO DE SALUD
Instituto Nacional de Ciencias Neurológicas
Dirección General
Med. Cir. PILAR ELENA MAZZETTI SORER
Directora de Instituto Subcentralizado (e)





PERÚ Ministerio de Salud

Instituto Nacional de Ciencias Neurológicas

PLAN DE DESARROLLO DE LAS PERSONAS PDP-2018

"DECENIO DE LA IGUALDAD DE OPORTUNIDADES PARA MUJERES Y HOMBRES"
"AÑO DEL DIALOGO Y LA RECONCILIACION NACIONAL"

OFICINA: DEPARTAMENTO DE OTONEUROCIROLOGIA

N°	ORGANISMO O UNIDAD ORGÁNICA	PUESTO	NOMBRE DEL BENEFICIARIO DE LA CAPACITACIÓN	CANTIDAD TOTAL DE BENEFICIARIOS	MATERIA DE ACCIÓN DE CAPACITACIÓN	HOMBRE DE LA ACCIÓN DE CAPACITACIÓN	TIPO DE CAPACITACIÓN	TIPO DE ACCIÓN DE CAPACITACIÓN	PRIORIDAD	NIVEL DE EVALUACIÓN	MODALIDAD	OPORTUNIDAD	MONEDAS	
													Directo	Indirecto
94	DEPARTAMENTO DE OTONEUROCIROLOGIA	MEDICO ESPECIALISTA	BEDRIANA ARRUNATEGUI GIANFRANCO	1	S/C	CONGRESO PANAMERICANO OTORRINOLARINGOLOGIA	FORMACION PROFESIONAL	CONGRESO	C1	APLICACIÓN	PRESENCIAL	IV TRIMESTRE	5/0,00	5/0,00
95	DEPARTAMENTO DE OTONEUROCIROLOGIA	JEFE DE DEPARTAMENTO MEDICO SUB ESPECIALISTA	LIVAC TICSE JORGE ANIBAL	1	S/C	CONGRESO PANAMERICANO OTORRINOLARINGOLOGIA	FORMACION PROFESIONAL	CONGRESO	C1	APLICACIÓN	PRESENCIAL	IV TRIMESTRE	5/0,00	5/0,00
96	DEPARTAMENTO DE OTONEUROCIROLOGIA	JEFE DE DEPARTAMENTO MEDICO SUB ESPECIALISTA	LIVAC TICSE JORGE ANIBAL	1	S/C	CONGRESO PERUANO DE NEUROLOGIA	FORMACION PROFESIONAL	CONGRESO	C1	APLICACIÓN	PRESENCIAL	I TRIMESTRE	5/0,00	5/0,00
97	DEPARTAMENTO DE OTONEUROCIROLOGIA	MEDICO ESPECIALISTA	BEDRIANA ARRUNATEGUI GIANFRANCO	1	S/C	CURSO INTERNACIONAL NEUROCIENCIAS	FORMACION PROFESIONAL	CURSO	C1	APLICACIÓN	PRESENCIAL	III TRIMESTRE	5/0,00	5/0,00
98	DEPARTAMENTO DE OTONEUROCIROLOGIA	JEFE DE DEPARTAMENTO MEDICO SUB ESPECIALISTA	LIVAC TICSE JORGE ANIBAL	1	S/C	CURSO INTERNACIONAL NEUROCIENCIAS	FORMACION PROFESIONAL	CURSO	C1	APLICACIÓN	PRESENCIAL	III TRIMESTRE	5/0,00	5/0,00
99	DEPARTAMENTO DE OTONEUROCIROLOGIA	JEFE DE DEPARTAMENTO MEDICO SUB ESPECIALISTA	LIVAC TICSE JORGE ANIBAL	1	S/C	FUNDACION IBEROAMERICANA DE NEURO OTOLOGIA	FORMACION PROFESIONAL	MEETING	C1	APLICACIÓN	PRESENCIAL	II TRIMESTRE	5/0,00	5/0,00
100	DEPARTAMENTO DE OTONEUROCIROLOGIA	MEDICO ESPECIALISTA	BEDRIANA ARRUNATEGUI GIANFRANCO	1	S/C	JORNADA INTERNACIONAL OTORRINOLARINGOLOGIA	FORMACION PROFESIONAL	JORNADA	C1	APLICACIÓN	PRESENCIAL	III TRIMESTRE	5/0,00	5/0,00
101	DEPARTAMENTO DE OTONEUROCIROLOGIA	MEDICO ESPECIALISTA	BEDRIANA ARRUNATEGUI GIANFRANCO	1	S/C	REUNION SOCIEDAD DE BARBARY	FORMACION PROFESIONAL	MEETING	C1	APLICACIÓN	PRESENCIAL	II TRIMESTRE	5/0,00	5/0,00
SUBTOTAL												5/0,00	5/0,00	



MINISTERIO DE SALUD
Instituto Nacional de Ciencias Neurológicas
Dra. Myriam M. Velarde Inchaurregu
Directora Ejecutiva de Investigación, Docencia y Asesoría
Especializada en Apoyo al Diagnóstico y Tratamiento

MINISTERIO DE SALUD
Instituto Nacional de Ciencias Neurológicas
Dra. Myriam M. Velarde Inchaurregu
Directora Ejecutiva de Investigación, Docencia y Asesoría
Especializada en Apoyo al Diagnóstico y Tratamiento



MINISTERIO DE SALUD
Instituto Nacional de Ciencias Neurológicas
Dirección General
Med. Cir. ISABEL BEATRIZ TAGLE LOSTAUNAU
Directora Adjunta (e)

MINISTERIO DE SALUD
Instituto Nacional de Ciencias Neurológicas
Dirección General
Med. Cir. PILAR ELENA MAZZETTI SOLER
Directora de Instituto Especializado (e)



PERU Ministerio de Salud

Instituto Nacional de Ciencias Neurológicas

"DECENIO DE LA IGUALDAD DE OPORTUNIDADES PARA MUJERES Y HOMBRES"
"AÑO DEL DIALOGO Y LA RECONCILIACION NACIONAL"

PLAN DE DESARROLLO DE LAS PERSONAS
PDP-2018

DEPARTAMENTO DE INVESTIGACION DOCENCIA Y APOYO AL DIAGNOSTICO POR NEUROFISIOLOGIA CLINICA

OFICINA:

IV	ORGANISMO DE INVESTIGACION	NOMBRE DEL BENEFICIARIO DE LA CAPACITACION	CANTIDAD TOTAL DE BENEFICIARIOS	MATERIA DE ACCION DE CAPACITACION	NOMBRE DE LA ACCION DE CAPACITACION	TIPO DE CAPACITACION	TIPO DE ACCION DE CAPACITACION	PRORIDAD	NIVEL DE EVALUACION	MODALIDAD	OPORTUNIDAD	MONTO TOTAL Costos	MONTO TOTAL Ingresos
102	DEPARTAMENTO DE INVESTIGACION DOCENCIA Y APOYO AL DIAGNOSTICO POR NEUROFISIOLOGIA CLINICA	MEDICO SUB ESPECIALISTA	1	S/C	CONGRESO PERUANO DE NEUROLOGIA	FORMACION LABORAL	CONGRESO	C1	SUBESPECIALIZACION / APRENDIZAJE Y APLICACION	PRESENCIAL	II TRIMESTRE	5/0,00	
103	DEPARTAMENTO DE INVESTIGACION DOCENCIA Y APOYO AL DIAGNOSTICO POR NEUROFISIOLOGIA CLINICA	MEDICO ESPECIALISTA	1	S/C	CONGRESO PERUANO DE NEUROLOGIA	FORMACION LABORAL	CONGRESO	C1	SUBESPECIALIZACION / APRENDIZAJE Y APLICACION	PRESENCIAL	II TRIMESTRE	5/0,00	
104	DEPARTAMENTO DE INVESTIGACION DOCENCIA Y APOYO AL DIAGNOSTICO POR NEUROFISIOLOGIA CLINICA	MEDICO NEUROLOGO	1	S/C	CONGRESO PERUANO DE NEUROLOGIA	FORMACION LABORAL	CONGRESO	C1	SUBESPECIALIZACION / APRENDIZAJE Y APLICACION	PRESENCIAL	II TRIMESTRE	5/0,00	
105	DEPARTAMENTO DE INVESTIGACION DOCENCIA Y APOYO AL DIAGNOSTICO POR NEUROFISIOLOGIA CLINICA	JEFE DE DEPARTAMENTO MEDICO ESPECIALISTA	1	S/C	CONGRESO PERUANO DE NEUROLOGIA	FORMACION LABORAL	CONGRESO	C1	SUBESPECIALIZACION / APRENDIZAJE Y APLICACION	PRESENCIAL	II TRIMESTRE	5/0,00	
106	DEPARTAMENTO DE INVESTIGACION DOCENCIA Y APOYO AL DIAGNOSTICO POR NEUROFISIOLOGIA CLINICA	MEDICO SUB ESPECIALISTA	1	S/C	CURSO DE ENFERMEDADES NEUROMUSCULARES	FORMACION LABORAL	CURSO	C1	SUBESPECIALIZACION / APRENDIZAJE Y APLICACION	PRESENCIAL	II TRIMESTRE	5/0,00	
107	DEPARTAMENTO DE INVESTIGACION DOCENCIA Y APOYO AL DIAGNOSTICO POR NEUROFISIOLOGIA CLINICA	MEDICO ESPECIALISTA	1	S/C	CURSO DE ENFERMEDADES NEUROMUSCULARES	FORMACION LABORAL	CURSO	C1	SUBESPECIALIZACION / APRENDIZAJE Y APLICACION	PRESENCIAL	II TRIMESTRE	5/0,00	
108	DEPARTAMENTO DE INVESTIGACION DOCENCIA Y APOYO AL DIAGNOSTICO POR NEUROFISIOLOGIA CLINICA	MEDICO ESPECIALISTA	1	S/C	CURSO DE ENFERMEDADES NEUROMUSCULARES	FORMACION LABORAL	CURSO	C1	SUBESPECIALIZACION / APRENDIZAJE Y APLICACION	PRESENCIAL	II TRIMESTRE	5/0,00	
100	DEPARTAMENTO DE INVESTIGACION DOCENCIA Y APOYO AL DIAGNOSTICO POR NEUROFISIOLOGIA CLINICA	JEFE DE DEPARTAMENTO MEDICO ESPECIALISTA	1	S/C	CURSO DE ENFERMEDADES NEUROMUSCULARES	FORMACION LABORAL	CURSO	C1	SUBESPECIALIZACION / APRENDIZAJE Y APLICACION	PRESENCIAL	II TRIMESTRE	5/0,00	
SUBTOTAL											5/0,00	5/0,00	



Ministerio de Salud
Instituto Nacional de Ciencias Neurológicas
Dra. Myriam Valverde Inchausti
Directora Ejecutiva de Investigación, Docencia y Atención Especializada en Neurología y Tratamiento



Ministerio de Salud
Instituto Nacional de Ciencias Neurológicas
Dirección General
Med. Cir. ISABEL BEATRIZ TAGLE LOSTAUNAU
Directora Adjunta (e)

Ministerio de Salud
Instituto Nacional de Ciencias Neurológicas
Dirección General
Med. Cir. PILAR ELENA MARZETTI SOLER
Directora de Instituto Especializado (e)



PERÚ Ministerio de Salud

Instituto Nacional de Ciencias Neurológicas

PLAN DE DESARROLLO DE LAS PERSONAS
PDP-2018

"DECENIO DE LA IGUALDAD DE OPORTUNIDADES PARA MUJERES Y HOMBRES"
"AÑO DEL DIÁLOGO Y LA RECONCILIACIÓN NACIONAL"

OFICINA: DEPARTAMENTO DE INVESTIGACIÓN, DOCENCIA Y ATENCIÓN ESPECIALIZADA EN NEUROLOGÍA DE LA CONDUCTA

N°	ORGANISMO UNIDAD ORGANIZATIVA	ABUSIVO	HOVARRE DEL BENEFICARIO DE LA CAPACITACIÓN	CANTIDAD TOTAL DE BENEFICIARIOS	MATERIA DE ACCIÓN DE CAPACITACIÓN	TÍTULO DE LA ACCIÓN DE CAPACITACIÓN	TIPO DE CAPACITACIÓN	TIPO DE ACCIÓN DE CAPACITACIÓN	FEASIBILIDAD	NIVEL DE EVALUACIÓN	MODALIDAD	PERIODICIDAD	MONTO TOTAL (Céntimos)	MONTO TOTAL (Céntimos)
110	DEPARTAMENTO DE INVESTIGACIÓN, DOCENCIA Y ATENCIÓN ESPECIALIZADA EN NEUROLOGÍA DE LA CONDUCTA	MEDICO SUB ESPECIALISTA	GASTRO SUAREZ SHEILA	1	S/C	1ST PERUVIAN PARKINSON'S AND MOVEMENT DISORDERS COURSE	FORMACIÓN LABORAL	CURSO	C1	APRENDIZAJE - APLICACIÓN	PRESENCIAL	I TRIMESTRE	5/000	5/000
111	DEPARTAMENTO DE INVESTIGACIÓN, DOCENCIA Y ATENCIÓN ESPECIALIZADA EN NEUROLOGÍA DE LA CONDUCTA	MEDICOS SUBESPECIALISTAS	CORTEZ ESCALANTE JAQUELINE	1	S/C	1ST PERUVIAN PARKINSON'S AND MOVEMENT DISORDERS COURSE	FORMACIÓN LABORAL	CURSO	C1	APRENDIZAJE - APLICACIÓN	PRESENCIAL	I TRIMESTRE	5/000	5/000
112	DEPARTAMENTO DE INVESTIGACIÓN, DOCENCIA Y ATENCIÓN ESPECIALIZADA EN NEUROLOGÍA DE LA CONDUCTA	MEDICOS SUBESPECIALISTAS	MEZA VEGA MARIA	1	S/C	1ST PERUVIAN PARKINSON'S AND MOVEMENT DISORDERS COURSE	FORMACIÓN LABORAL	CURSO	C1	APRENDIZAJE - APLICACIÓN	PRESENCIAL	I TRIMESTRE	5/000	5/000
113	DEPARTAMENTO DE INVESTIGACIÓN, DOCENCIA Y ATENCIÓN ESPECIALIZADA EN NEUROLOGÍA DE LA CONDUCTA	MEDICOS SUBESPECIALISTAS	VELASCO VALDEBARRAS ROSA	1	S/C	1ST PERUVIAN PARKINSON'S AND MOVEMENT DISORDERS COURSE	FORMACIÓN LABORAL	CURSO	C1	APRENDIZAJE - APLICACIÓN	PRESENCIAL	I TRIMESTRE	5/000	5/000
114	DEPARTAMENTO DE INVESTIGACIÓN, DOCENCIA Y ATENCIÓN ESPECIALIZADA EN NEUROLOGÍA DE LA CONDUCTA	MEDICOS SUBESPECIALISTAS	GASTRO SUAREZ SHEILA	1	S/C	4TO CONGRESO DE LA ACADEMIA EUROPEA DE NEUROLOGIA	FORMACIÓN LABORAL	CONGRESO	C1	APRENDIZAJE - APLICACIÓN	PRESENCIAL	II TRIMESTRE	5/000	5/000
115	DEPARTAMENTO DE INVESTIGACIÓN, DOCENCIA Y ATENCIÓN ESPECIALIZADA EN NEUROLOGÍA DE LA CONDUCTA	MEDICOS SUBESPECIALISTAS	CORTEZ ESCALANTE JAQUELINE	1	S/C	4TO CONGRESO DE LA ACADEMIA EUROPEA DE NEUROLOGIA	FORMACIÓN LABORAL	CONGRESO	C1	APRENDIZAJE - APLICACIÓN	PRESENCIAL	II TRIMESTRE	5/000	5/000
116	DEPARTAMENTO DE INVESTIGACIÓN, DOCENCIA Y ATENCIÓN ESPECIALIZADA EN NEUROLOGÍA DE LA CONDUCTA	MEDICOS SUBESPECIALISTAS	MEZA VEGA MARIA	1	S/C	4TO CONGRESO DE LA ACADEMIA EUROPEA DE NEUROLOGIA	FORMACIÓN LABORAL	CONGRESO	C1	APRENDIZAJE - APLICACIÓN	PRESENCIAL	II TRIMESTRE	5/000	5/000
117	DEPARTAMENTO DE INVESTIGACIÓN, DOCENCIA Y ATENCIÓN ESPECIALIZADA EN NEUROLOGÍA DE LA CONDUCTA	MEDICOS SUBESPECIALISTAS	VELASCO VALDEBARRAS ROSA	1	S/C	4TO CONGRESO DE LA ACADEMIA EUROPEA DE NEUROLOGIA	FORMACIÓN LABORAL	CONGRESO	C1	APRENDIZAJE - APLICACIÓN	PRESENCIAL	II TRIMESTRE	5/000	5/000
118	DEPARTAMENTO DE INVESTIGACIÓN, DOCENCIA Y ATENCIÓN ESPECIALIZADA EN NEUROLOGÍA DE LA CONDUCTA	MEDICOS SUBESPECIALISTAS	GASTRO SUAREZ SHEILA	1	S/C	ACTRIMS	FORMACIÓN LABORAL	CONGRESO	C1	APRENDIZAJE - APLICACIÓN	PRESENCIAL	I TRIMESTRE	5/000	5/000
119	DEPARTAMENTO DE INVESTIGACIÓN, DOCENCIA Y ATENCIÓN ESPECIALIZADA EN NEUROLOGÍA DE LA CONDUCTA	MEDICOS SUBESPECIALISTAS	CORTEZ ESCALANTE JAQUELINE	1	S/C	ACTRIMS	FORMACIÓN LABORAL	CONGRESO	C1	APRENDIZAJE - APLICACIÓN	PRESENCIAL	I TRIMESTRE	5/000	5/000
120	DEPARTAMENTO DE INVESTIGACIÓN, DOCENCIA Y ATENCIÓN ESPECIALIZADA EN NEUROLOGÍA DE LA CONDUCTA	MEDICOS SUBESPECIALISTAS	MEZA VEGA MARIA	1	S/C	ACTRIMS	FORMACIÓN LABORAL	CONGRESO	C1	APRENDIZAJE - APLICACIÓN	PRESENCIAL	I TRIMESTRE	5/000	5/000
121	DEPARTAMENTO DE INVESTIGACIÓN, DOCENCIA Y ATENCIÓN ESPECIALIZADA EN NEUROLOGÍA DE LA CONDUCTA	MEDICOS SUBESPECIALISTAS	VELASCO VALDEBARRAS ROSA	1	S/C	ACTRIMS	FORMACIÓN LABORAL	CONGRESO	C1	APRENDIZAJE - APLICACIÓN	PRESENCIAL	I TRIMESTRE	5/000	5/000



MINISTERIO DE SALUD
Instituto Nacional de Ciencias Neurológicas
Oficina de
Instituto Nacional de Ciencias Neurológicas

Ministerio de Salud
Instituto Nacional de Ciencias Neurológicas
Dra. Myriam M. Velarde Inchustegui
Directora de Investigación, Docencia y Atención Especializada en Neurología y Trastornos del Sistema Nervioso Central

MINISTERIO DE SALUD
Instituto Nacional de Ciencias Neurológicas
Dirección General
Med. Cir. ISABEL BEATRIZ TAGLE LOSTAUNAU
Directora Adjunta (e)

MINISTERIO DE SALUD
Instituto Nacional de Ciencias Neurológicas
Dirección General
Med. Cir. PILAR ELENA MALZETTI SOLER
Directora de Instituto Especializado (e)



PERÚ Ministerio de Salud

Instituto Nacional de Ciencias Neurológicas

PLAN DE DESARROLLO DE LAS PERSONAS PDP-2018

"DECENIO DE LA IGUALDAD DE OPORTUNIDADES PARA MUJERES Y HOMBRES" "AÑO DEL DIALOGO Y LA RECONCILIACION NACIONAL"

122	DEPARTAMENTO DE INVESTIGACIÓN, DOCENCIA Y ATENCIÓN ESPECIALIZADA EN NEUROLOGIA DE LA CONDUCTA	MEDICOS SUBESPECIALISTAS	CASTRO SUAREZ SHEILA	1	5/C	ALZHEIMER'S ASSOCIATION INTERNATIONAL CONFERENCE	FORMACIÓN LABORAL	CONFERENCIA	C1	APRENDIZAJE - APLICACIÓN	PRESENCIAL	II TRIMESTRE	5/0,00
123	DEPARTAMENTO DE INVESTIGACIÓN, DOCENCIA Y ATENCIÓN ESPECIALIZADA EN NEUROLOGIA DE LA CONDUCTA	MEDICOS SUBESPECIALISTAS	CORTIZ ESCALANTE JAQUELINE	1	5/C	ALZHEIMER'S ASSOCIATION INTERNATIONAL CONFERENCE	FORMACIÓN LABORAL	CONFERENCIA	C1	APRENDIZAJE - APLICACIÓN	PRESENCIAL	II TRIMESTRE	5/0,00
124	DEPARTAMENTO DE INVESTIGACIÓN, DOCENCIA Y ATENCIÓN ESPECIALIZADA EN NEUROLOGIA DE LA CONDUCTA	MEDICOS SUBESPECIALISTAS	MEZA VEGA MARIA	1	5/C	ALZHEIMER'S ASSOCIATION INTERNATIONAL CONFERENCE	FORMACIÓN LABORAL	CONFERENCIA	C1	APRENDIZAJE - APLICACIÓN	PRESENCIAL	II TRIMESTRE	5/0,00
125	DEPARTAMENTO DE INVESTIGACIÓN, DOCENCIA Y ATENCIÓN ESPECIALIZADA EN NEUROLOGIA DE LA CONDUCTA	MEDICOS SUBESPECIALISTAS	VELASCO VALDEBOS ROSA	1	5/C	ALZHEIMER'S ASSOCIATION INTERNATIONAL CONFERENCE	FORMACIÓN LABORAL	CONFERENCIA	C1	APRENDIZAJE - APLICACIÓN	PRESENCIAL	II TRIMESTRE	5/0,00
126	DEPARTAMENTO DE INVESTIGACIÓN, DOCENCIA Y ATENCIÓN ESPECIALIZADA EN NEUROLOGIA DE LA CONDUCTA	ASISTENTE EJECUTIVO	JUANA MARIA CHAVEZ ALVAREZ	1	5/C	CURSO DE ACTUALIZACIÓN	CURSO - TALLER	CURSO	C1	APRENDIZAJE - APLICACIÓN	PRESENCIAL	II TRIMESTRE	5/600,00
127	DEPARTAMENTO DE INVESTIGACIÓN, DOCENCIA Y ATENCIÓN ESPECIALIZADA EN NEUROLOGIA DE LA CONDUCTA	ASISTENTE EJECUTIVO	JUANA MARIA CHAVEZ ALVAREZ	1	5/C	CURSO DE ACTUALIZACIÓN	CURSO - TALLER	CURSO	C1	APRENDIZAJE - APLICACIÓN	PRESENCIAL	IV TRIMESTRE	5/600,00
128	DEPARTAMENTO DE INVESTIGACIÓN, DOCENCIA Y ATENCIÓN ESPECIALIZADA EN NEUROLOGIA DE LA CONDUCTA	MEDICOS SUBESPECIALISTAS	GASTRO SUAREZ SHEILA	1	5/C	II CURSO DE IMÁGENES EN ESCLEROSIS MULTIPLE	FORMACIÓN LABORAL	CURSO	C1	APRENDIZAJE - APLICACIÓN	PRESENCIAL	III TRIMESTRE	5/0,00
129	DEPARTAMENTO DE INVESTIGACIÓN, DOCENCIA Y ATENCIÓN ESPECIALIZADA EN NEUROLOGIA DE LA CONDUCTA	MEDICOS SUBESPECIALISTAS	CORTIZ ESCALANTE JAQUELINE	1	5/C	II CURSO DE IMÁGENES EN ESCLEROSIS MULTIPLE	FORMACIÓN LABORAL	CURSO	C1	APRENDIZAJE - APLICACIÓN	PRESENCIAL	III TRIMESTRE	5/0,00
130	DEPARTAMENTO DE INVESTIGACIÓN, DOCENCIA Y ATENCIÓN ESPECIALIZADA EN NEUROLOGIA DE LA CONDUCTA	MEDICOS SUBESPECIALISTAS	MEZA VEGA MARIA	1	5/C	II CURSO DE IMÁGENES EN ESCLEROSIS MULTIPLE	FORMACIÓN LABORAL	CURSO	C1	APRENDIZAJE - APLICACIÓN	PRESENCIAL	III TRIMESTRE	5/0,00
131	DEPARTAMENTO DE INVESTIGACIÓN, DOCENCIA Y ATENCIÓN ESPECIALIZADA EN NEUROLOGIA DE LA CONDUCTA	MEDICOS SUBESPECIALISTAS	VELASCO VALDEBOS ROSA	1	5/C	II CURSO DE IMÁGENES EN ESCLEROSIS MULTIPLE	FORMACIÓN LABORAL	CURSO	C1	APRENDIZAJE - APLICACIÓN	PRESENCIAL	III TRIMESTRE	5/0,00
132	DEPARTAMENTO DE INVESTIGACIÓN, DOCENCIA Y ATENCIÓN ESPECIALIZADA EN NEUROLOGIA DE LA CONDUCTA	MEDICOS SUBESPECIALISTAS	GASTRO SUAREZ SHEILA	1	5/C	III CURSO "ASPECTOS EPIDEMIOLOGICOS Y SEMIOLÓGICOS DE LA EPILEPSIA"	FORMACIÓN LABORAL	CURSO	C1	APRENDIZAJE - APLICACIÓN	PRESENCIAL	IV TRIMESTRE	5/0,00
133	DEPARTAMENTO DE INVESTIGACIÓN, DOCENCIA Y ATENCIÓN ESPECIALIZADA EN NEUROLOGIA DE LA CONDUCTA	MEDICOS SUBESPECIALISTAS	CORTIZ ESCALANTE JAQUELINE	1	5/C	III CURSO "ASPECTOS EPIDEMIOLOGICOS Y SEMIOLÓGICOS DE LA EPILEPSIA"	FORMACIÓN LABORAL	CURSO	C1	APRENDIZAJE - APLICACIÓN	PRESENCIAL	IV TRIMESTRE	5/0,00
134	DEPARTAMENTO DE INVESTIGACIÓN, DOCENCIA Y ATENCIÓN ESPECIALIZADA EN NEUROLOGIA DE LA CONDUCTA	MEDICOS SUBESPECIALISTAS	MEZA VEGA MARIA	1	5/C	III CURSO "ASPECTOS EPIDEMIOLOGICOS Y SEMIOLÓGICOS DE LA EPILEPSIA"	FORMACIÓN LABORAL	CURSO	C1	APRENDIZAJE - APLICACIÓN	PRESENCIAL	IV TRIMESTRE	5/0,00



MINISTERIO DE SALUD
Instituto Nacional de Ciencias Neurológicas
Oficina de Personal

Dr. Myriam Velarde Inchausti
Directora Ejecutiva de Investigación, Docencia y Atención
Especializada en Neurología y Tratamiento

Dr. Myriam Velarde Inchausti
Directora Ejecutiva de Investigación, Docencia y Atención
Especializada en Neurología y Tratamiento

MINISTERIO DE SALUD
Instituto Nacional de Ciencias Neurológicas
Dirección General

Med. Cir. ISABEL BEATRIZ TAGLE LOSTAUNAU
Directora Adjunta (e)

MINISTERIO DE SALUD
Instituto Nacional de Ciencias Neurológicas
Dirección General

Med. Cir. PILAR ELENA MAZZETTI SOLER
Directora de Instituto Especializado (e)

56 FOLIO



PERÚ Ministerio de Salud

Instituto Nacional de Ciencias Neurológicas

PLAN DE DESARROLLO DE LAS PERSONAS PDP-2018

"DECENIO DE LA IGUALDAD DE OPORTUNIDADES PARA MUJERES Y HOMBRES" "AÑO DEL DIÁLOGO Y LA RECONCILIACION NACIONAL"

135	DEPARTAMENTO DE INVESTIGACIÓN, DOCENCIA Y ATENCIÓN ESPECIALIZADA EN NEUROLOGÍA DE LA CONDUCTA	MEDICOS SUBESPECIALISTAS	VELASCO VALDEBAS ROSA	1	S/C	III CURSO "ASPECTOS EPIDEMIOLOGICOS Y SEMIOTICOS DE LA EPILEPSIA"	FORMACIÓN LABORAL	CURSO	CI	APRENDIZAJE - APLICACIÓN	PRESENCIAL	IV TRIMESTRE	5/0,00
136	DEPARTAMENTO DE INVESTIGACIÓN, DOCENCIA Y ATENCIÓN ESPECIALIZADA EN NEUROLOGÍA DE LA CONDUCTA	MEDICOS SUBESPECIALISTAS	CASTRO SUAREZ SHEILA	1	S/C	III CURSO DE ACTUALIZACIÓN TERAPEUTICO NEUROLOGICO 2018 ANNUAL MEETIN	FORMACIÓN LABORAL	CURSO	CI	APRENDIZAJE - APLICACIÓN	PRESENCIAL	I TRIMESTRE	5/0,00
137	DEPARTAMENTO DE INVESTIGACIÓN, DOCENCIA Y ATENCIÓN ESPECIALIZADA EN NEUROLOGÍA DE LA CONDUCTA	MEDICOS SUBESPECIALISTAS	CORTIZ ESCALANTE JAQUELINE	1	S/C	III CURSO DE ACTUALIZACIÓN TERAPEUTICO NEUROLOGICO 2018 ANNUAL MEETIN	FORMACIÓN LABORAL	CURSO	CI	APRENDIZAJE - APLICACIÓN	PRESENCIAL	I TRIMESTRE	5/0,00
138	DEPARTAMENTO DE INVESTIGACIÓN, DOCENCIA Y ATENCIÓN ESPECIALIZADA EN NEUROLOGÍA DE LA CONDUCTA	MEDICOS SUBESPECIALISTAS	MEZA VEGA MARIA	1	S/C	III CURSO DE ACTUALIZACIÓN TERAPEUTICO NEUROLOGICO 2018 ANNUAL MEETIN	FORMACIÓN LABORAL	CURSO	CI	APRENDIZAJE - APLICACIÓN	PRESENCIAL	I TRIMESTRE	5/0,00
139	DEPARTAMENTO DE INVESTIGACIÓN, DOCENCIA Y ATENCIÓN ESPECIALIZADA EN NEUROLOGÍA DE LA CONDUCTA	MEDICOS SUBESPECIALISTAS	VELASCO VALDEBAS ROSA	1	S/C	III CURSO DE ACTUALIZACIÓN TERAPEUTICO NEUROLOGICO 2018 ANNUAL MEETIN	FORMACIÓN LABORAL	CURSO	CI	APRENDIZAJE - APLICACIÓN	PRESENCIAL	I TRIMESTRE	5/0,00
140	DEPARTAMENTO DE INVESTIGACIÓN, DOCENCIA Y ATENCIÓN ESPECIALIZADA EN NEUROLOGÍA DE LA CONDUCTA	MEDICOS SUBESPECIALISTAS	CASTRO SUAREZ SHEILA	1	S/C	IX-VI 2018 - 14TH INTERNATIONAL CONGRESS OF NEUROIMMUNOLOGY	FORMACIÓN LABORAL	CONGRESO	CI	APRENDIZAJE - APLICACIÓN	PRESENCIAL	III TRIMESTRE	5/0,00
141	DEPARTAMENTO DE INVESTIGACIÓN, DOCENCIA Y ATENCIÓN ESPECIALIZADA EN NEUROLOGÍA DE LA CONDUCTA	MEDICOS SUBESPECIALISTAS	CORTIZ ESCALANTE JAQUELINE	1	S/C	I-VI 2018 - 14TH INTERNATIONAL CONGRESS OF NEUROIMMUNOLOGY	FORMACIÓN LABORAL	CONGRESO	CI	APRENDIZAJE - APLICACIÓN	PRESENCIAL	III TRIMESTRE	5/0,00
142	DEPARTAMENTO DE INVESTIGACIÓN, DOCENCIA Y ATENCIÓN ESPECIALIZADA EN NEUROLOGÍA DE LA CONDUCTA	MEDICOS SUBESPECIALISTAS	MEZA VEGA MARIA	1	S/C	IX-VI 2018 - 14TH INTERNATIONAL CONGRESS OF NEUROIMMUNOLOGY	FORMACIÓN LABORAL	CONGRESO	CI	APRENDIZAJE - APLICACIÓN	PRESENCIAL	III TRIMESTRE	5/0,00
143	DEPARTAMENTO DE INVESTIGACIÓN, DOCENCIA Y ATENCIÓN ESPECIALIZADA EN NEUROLOGÍA DE LA CONDUCTA	MEDICOS SUBESPECIALISTAS	VELASCO VALDEBAS ROSA	1	S/C	IX-VI 2018 - 14TH INTERNATIONAL CONGRESS OF NEUROIMMUNOLOGY	FORMACIÓN LABORAL	CONGRESO	CI	APRENDIZAJE - APLICACIÓN	PRESENCIAL	III TRIMESTRE	5/0,00
144	DEPARTAMENTO DE INVESTIGACIÓN, DOCENCIA Y ATENCIÓN ESPECIALIZADA EN NEUROLOGÍA DE LA CONDUCTA	MEDICOS SUBESPECIALISTAS	CASTRO SUAREZ SHEILA	1	S/C	IV CURSO INTERNACIONAL MULTIDISCIPLINARIO DE DEMENCIA Y III CONGRESO NACIONAL DEL ESTUDIO Y PREVENCIÓN DE DEMENCIA	FORMACIÓN LABORAL	CURSO CONGRESO	CI	APRENDIZAJE - APLICACIÓN	PRESENCIAL	II TRIMESTRE	5/0,00
145	DEPARTAMENTO DE INVESTIGACIÓN, DOCENCIA Y ATENCIÓN ESPECIALIZADA EN NEUROLOGÍA DE LA CONDUCTA	MEDICOS SUBESPECIALISTAS	CORTIZ ESCALANTE JAQUELINE	1	S/C	IV CURSO INTERNACIONAL MULTIDISCIPLINARIO DE DEMENCIA Y III CONGRESO NACIONAL DEL ESTUDIO Y PREVENCIÓN DE DEMENCIA	FORMACIÓN LABORAL	CURSO CONGRESO	CI	APRENDIZAJE - APLICACIÓN	PRESENCIAL	II TRIMESTRE	5/0,00
146	DEPARTAMENTO DE INVESTIGACIÓN, DOCENCIA Y ATENCIÓN ESPECIALIZADA EN NEUROLOGÍA DE LA CONDUCTA	MEDICOS SUBESPECIALISTAS	MEZA VEGA MARIA	1	S/C	IV CURSO INTERNACIONAL MULTIDISCIPLINARIO DE DEMENCIA Y III CONGRESO NACIONAL DEL ESTUDIO Y PREVENCIÓN DE DEMENCIA	FORMACIÓN LABORAL	CURSO CONGRESO	CI	APRENDIZAJE - APLICACIÓN	PRESENCIAL	II TRIMESTRE	5/0,00
147	DEPARTAMENTO DE INVESTIGACIÓN, DOCENCIA Y ATENCIÓN ESPECIALIZADA EN NEUROLOGÍA DE LA CONDUCTA	MEDICOS SUBESPECIALISTAS	VELASCO VALDEBAS ROSA	1	S/C	IV CURSO INTERNACIONAL MULTIDISCIPLINARIO DE DEMENCIA Y III CONGRESO NACIONAL DEL ESTUDIO Y PREVENCIÓN DE DEMENCIA	FORMACIÓN LABORAL	CURSO CONGRESO	CI	APRENDIZAJE - APLICACIÓN	PRESENCIAL	II TRIMESTRE	5/0,00



MINISTERIO DE SALUD
 Instituto Nacional de Ciencias Neurológicas
 Dirección General
 Dr. Myriam M. Velarde Inchausti
 Directora Ejecutiva de Investigación, Docencia y Atención Especializada
 Especialización en Neurología y Tratamiento

MINISTERIO DE SALUD
 Instituto Nacional de Ciencias Neurológicas
 Dirección General
 Dra. Isabel Beatriz Tagle Lostaunau
 Directora Adjunta (e)

MINISTERIO DE SALUD
 Instituto Nacional de Ciencias Neurológicas
 Dirección General
 Dra. Pilar Elena Mazzetti Soler
 Directora de Instituto Especializado (e)

FOLIO 55



PERÚ

Ministerio de Salud

Instituto Nacional de Ciencias Neurológicas

PLAN DE DESARROLLO DE LAS PERSONAS PDP-2018

"DECENIO DE LA IGUALDAD DE OPORTUNIDADES PARA MUJERES Y HOMBRES" "AÑO DEL DIÁLOGO Y LA RECONCILIACIÓN NACIONAL"

148	DEPARTAMENTO DE INVESTIGACIÓN, DOCENCIA Y ATENCIÓN ESPECIALIZADA EN NEUROLOGÍA DE LA CONDUCTA	MEDICO SUBESPECIALISTA	CASTRO SUAREZ SHEILA	1	S/C	PASANTIA INTERNACIONAL	FORMACIÓN LABORAL	PASANTIA	CI	APRENDIZAJE - APLICACIÓN	PRESENCIAL	III TRIMESTRE	5/0.00
149	DEPARTAMENTO DE INVESTIGACIÓN, DOCENCIA Y ATENCIÓN ESPECIALIZADA EN NEUROLOGÍA DE LA CONDUCTA	MEDICO SUBESPECIALISTA	CORTIZ ESCALANTE JAQUELINE	1	S/C	PASANTIA INTERNACIONAL	FORMACIÓN LABORAL	PASANTIA	CI	APRENDIZAJE - APLICACIÓN	PRESENCIAL	IV TRIMESTRE	5/0.00
150	DEPARTAMENTO DE INVESTIGACIÓN, DOCENCIA Y ATENCIÓN ESPECIALIZADA EN NEUROLOGÍA DE LA CONDUCTA	MEDICO SUBESPECIALISTA	MEZA VEGA MARÍA	1	S/C	PASANTIA INTERNACIONAL	FORMACIÓN LABORAL	PASANTIA	CI	APRENDIZAJE - APLICACIÓN	PRESENCIAL	I TRIMESTRE	5/0.00
151	DEPARTAMENTO DE INVESTIGACIÓN, DOCENCIA Y ATENCIÓN ESPECIALIZADA EN NEUROLOGÍA DE LA CONDUCTA	MEDICO SUBESPECIALISTA	VELASCO VALDERAS ROSA	1	S/C	PASANTIA INTERNACIONAL	FORMACIÓN LABORAL	PASANTIA	CI	APRENDIZAJE - APLICACIÓN	PRESENCIAL	II TRIMESTRE	5/0.00
152	DEPARTAMENTO DE INVESTIGACIÓN, DOCENCIA Y ATENCIÓN ESPECIALIZADA EN NEUROLOGÍA DE LA CONDUCTA	MEDICOS SUBESPECIALISTAS	CASTRO SUAREZ SHEILA	1	S/C	PRE-ECTRIMS Y CONGRESO ECTRIMS	FORMACIÓN LABORAL	CONGRESO	CI	APRENDIZAJE - APLICACIÓN	PRESENCIAL	IV TRIMESTRE	5/0.00
153	DEPARTAMENTO DE INVESTIGACIÓN, DOCENCIA Y ATENCIÓN ESPECIALIZADA EN NEUROLOGÍA DE LA CONDUCTA	MEDICOS SUBESPECIALISTAS	CORTIZ ESCALANTE JAQUELINE	1	S/C	PRE-ECTRIMS Y CONGRESO ECTRIMS	FORMACIÓN LABORAL	CONGRESO	CI	APRENDIZAJE - APLICACIÓN	PRESENCIAL	IV TRIMESTRE	5/0.00
154	DEPARTAMENTO DE INVESTIGACIÓN, DOCENCIA Y ATENCIÓN ESPECIALIZADA EN NEUROLOGÍA DE LA CONDUCTA	MEDICOS SUBESPECIALISTAS	MEZA VEGA MARÍA	1	S/C	PRE-ECTRIMS Y CONGRESO ECTRIMS	FORMACIÓN LABORAL	CONGRESO	CI	APRENDIZAJE - APLICACIÓN	PRESENCIAL	IV TRIMESTRE	5/0.00
155	DEPARTAMENTO DE INVESTIGACIÓN, DOCENCIA Y ATENCIÓN ESPECIALIZADA EN NEUROLOGÍA DE LA CONDUCTA	MEDICOS SUBESPECIALISTAS	VELASCO VALDERAS ROSA	1	S/C	PRE-ECTRIMS Y CONGRESO ECTRIMS	FORMACIÓN LABORAL	CONGRESO	CI	APRENDIZAJE - APLICACIÓN	PRESENCIAL	IV TRIMESTRE	5/0.00
156	DEPARTAMENTO DE INVESTIGACIÓN, DOCENCIA Y ATENCIÓN ESPECIALIZADA EN NEUROLOGÍA DE LA CONDUCTA	MEDICOS SUBESPECIALISTAS	CASTRO SUAREZ SHEILA	1	S/C	X CONGRESO LATINOAMERICANO DE ESCLEROSIS MULTIPLE	FORMACIÓN LABORAL	CONGRESO	CI	APRENDIZAJE - APLICACIÓN	PRESENCIAL	IV TRIMESTRE	5/0.00
157	DEPARTAMENTO DE INVESTIGACIÓN, DOCENCIA Y ATENCIÓN ESPECIALIZADA EN NEUROLOGÍA DE LA CONDUCTA	MEDICOS SUBESPECIALISTAS	CORTIZ ESCALANTE JAQUELINE	1	S/C	X CONGRESO LATINOAMERICANO DE ESCLEROSIS MULTIPLE	FORMACIÓN LABORAL	CONGRESO	CI	APRENDIZAJE - APLICACIÓN	PRESENCIAL	IV TRIMESTRE	5/0.00
158	DEPARTAMENTO DE INVESTIGACIÓN, DOCENCIA Y ATENCIÓN ESPECIALIZADA EN NEUROLOGÍA DE LA CONDUCTA	MEDICOS SUBESPECIALISTAS	MEZA VEGA MARÍA	1	S/C	X CONGRESO LATINOAMERICANO DE ESCLEROSIS MULTIPLE	FORMACIÓN LABORAL	CONGRESO	CI	APRENDIZAJE - APLICACIÓN	PRESENCIAL	IV TRIMESTRE	5/0.00
159	DEPARTAMENTO DE INVESTIGACIÓN, DOCENCIA Y ATENCIÓN ESPECIALIZADA EN NEUROLOGÍA DE LA CONDUCTA	MEDICOS SUBESPECIALISTAS	VELASCO VALDERAS ROSA	1	S/C	X CONGRESO LATINOAMERICANO DE ESCLEROSIS MULTIPLE	FORMACIÓN LABORAL	CONGRESO	CI	APRENDIZAJE - APLICACIÓN	PRESENCIAL	IV TRIMESTRE	5/0.00
160	DEPARTAMENTO DE INVESTIGACIÓN, DOCENCIA Y ATENCIÓN ESPECIALIZADA EN NEUROLOGÍA DE LA CONDUCTA	MEDICOS SUBESPECIALISTAS	CASTRO SUAREZ SHEILA	1	S/C	XXIV CURSO INTERNACIONAL DE NEUROCIENCIAS	FORMACIÓN LABORAL	CURSO	CI	APRENDIZAJE - APLICACIÓN	PRESENCIAL	III TRIMESTRE	5/0.00

54 FOLIO

MINISTERIO DE SALUD INSTITUTO NACIONAL DE CIENCIAS NEUROLÓGICAS

TERCER DEPARTAMENTO DE CIENCIAS NEUROLÓGICAS

MINISTERIO DE SALUD INSTITUTO NACIONAL DE CIENCIAS NEUROLÓGICAS

Dr. Myriam V. Velasco Sánchez
Directora Ejecutiva del Instituto de Diagnóstico y Referencia Epidemiológica

Med. Cr. ISABEL BEATRIZ TAGLE LOSTAUNAU
Directora Adjunta (e)

MINISTERIO DE SALUD Instituto Nacional de Ciencias Neurológicas Dirección General

MINISTERIO DE SALUD Instituto Nacional de Ciencias Neurológicas Dirección General
Med. Cr. PILAR EL ENA MAZZETTI SOLER
Directora de Instituto Subespecializado (e)



PERÚ

Ministerio de Salud

Instituto Nacional de Ciencias Neurológicas

PLAN DE DESARROLLO DE LAS PERSONAS PDP-2018

"DECENIO DE LA IGUALDAD DE OPORTUNIDADES PARA MUJERES Y HOMBRES" "AÑO DEL DIALOGO Y LA RECONCILIACION NACIONAL"

161.	DEPARTAMENTO DE INVESTIGACIÓN, DOCENCIA Y ATENCIÓN ESPECIALIZADA EN NEUROLOGIA DE LA CONDUCTA	MEDICOS SUBESPECIALISTAS	CORTIZ ESCALANTE JAQUELINE	1	S/C	XIVY CURSO INTERNACIONAL DE NEUROCIENCIAS LABORAL	FORMACIÓN LABORAL	CURSO	C1	APRENDIZAJE - APLICACIÓN	PRESENCIAL	III TRIMESTRE	S/0.00
162.	DEPARTAMENTO DE INVESTIGACIÓN, DOCENCIA Y ATENCIÓN ESPECIALIZADA EN NEUROLOGIA DE LA CONDUCTA	MEDICOS SUBESPECIALISTAS	MEZA VEGA MARIA	1	S/C	XIVY CURSO INTERNACIONAL DE NEUROCIENCIAS LABORAL	FORMACIÓN LABORAL	CURSO	C1	APRENDIZAJE - APLICACIÓN	PRESENCIAL	III TRIMESTRE	S/0.00
163.	DEPARTAMENTO DE INVESTIGACIÓN, DOCENCIA Y ATENCIÓN ESPECIALIZADA EN NEUROLOGIA DE LA CONDUCTA	MEDICOS SUBESPECIALISTAS	VELASCO VALDEBARRA ROSA	1	S/C	XIVY CURSO INTERNACIONAL DE NEUROCIENCIAS LABORAL	FORMACIÓN LABORAL	CURSO	C1	APRENDIZAJE - APLICACIÓN	PRESENCIAL	III TRIMESTRE	S/0.00
164.	DEPARTAMENTO DE INVESTIGACIÓN, DOCENCIA Y ATENCIÓN ESPECIALIZADA EN NEUROLOGIA DE LA CONDUCTA	MEDICOS SUBESPECIALISTAS	CASTRO SUAREZ SHELIA	1	S/C	XIVY CONGRESO PERUANO DE NEUROLOGIA LABORAL	FORMACIÓN LABORAL	CONGRESO	C1	APRENDIZAJE - APLICACIÓN	PRESENCIAL	II TRIMESTRE	S/0.00
165.	DEPARTAMENTO DE INVESTIGACIÓN, DOCENCIA Y ATENCIÓN ESPECIALIZADA EN NEUROLOGIA DE LA CONDUCTA	MEDICOS SUBESPECIALISTAS	CORTIZ ESCALANTE JAQUELINE	1	S/C	XIVY CONGRESO PERUANO DE NEUROLOGIA LABORAL	FORMACIÓN LABORAL	CONGRESO	C1	APRENDIZAJE - APLICACIÓN	PRESENCIAL	II TRIMESTRE	S/0.00
166.	DEPARTAMENTO DE INVESTIGACIÓN, DOCENCIA Y ATENCIÓN ESPECIALIZADA EN NEUROLOGIA DE LA CONDUCTA	MEDICOS SUBESPECIALISTAS	MEZA VEGA MARIA	1	S/C	XIVY CONGRESO PERUANO DE NEUROLOGIA LABORAL	FORMACIÓN LABORAL	CONGRESO	C1	APRENDIZAJE - APLICACIÓN	PRESENCIAL	II TRIMESTRE	S/0.00
167.	DEPARTAMENTO DE INVESTIGACIÓN, DOCENCIA Y ATENCIÓN ESPECIALIZADA EN NEUROLOGIA DE LA CONDUCTA	MEDICOS SUBESPECIALISTAS	VELASCO VALDEBARRA ROSA	1	S/C	XIVY CONGRESO PERUANO DE NEUROLOGIA LABORAL	FORMACIÓN LABORAL	CONGRESO	C1	APRENDIZAJE - APLICACIÓN	PRESENCIAL	II TRIMESTRE	S/0.00
SUBTOTAL												S/1,200.00	S/0.00



Ministerio de Salud
Instituto Nacional de Ciencias Neurológicas

Dra. Mariana M. Valverde Inchaustegu
Directora de Investigación, Docencia y Atención
Especializada en Apoyo al Diagnóstico y Tratamiento
I.N.C.N.

MINISTERIO DE SALUD
Instituto Nacional de Ciencias Neurológicas
Dirección General

Méd. Cir. ISABEL BEATRIZ TAGLE LOSTAUNAU
Directora Adjunta (e)

MINISTERIO DE SALUD
Instituto Nacional de Ciencias Neurológicas
Dirección General

Méd. Cir. PILAR ELENA MAZZETTI SOLER
Directora de Instituto Especializado (e)





PERÚ Ministerio de Salud

Instituto Nacional de Ciencias Neurológicas

PLAN DE DESARROLLO DE LAS PERSONAS PDP-2018

"DECENIO DE LA IGUALDAD DE OPORTUNIDADES PARA MUJERES Y HOMBRES" "AÑO DEL DIALOGO Y LA RECONCILIACION NACIONAL"

DEPARTAMENTO DE INVESTIGACIÓN, DOCENCIA Y ATENCIÓN ESPECIALIZADA EN ENFERMEDADES NEUROVASCULARES & METABÓLICAS

N°	ORGANISMO ORIGINARIO	PUESTO	NOMBRE DEL BENEFICIARIO DE LA CAPACITACIÓN	CANTIDAD TOTAL DE BENEFICIARIOS	GRATIFICACIÓN DE ACCIÓN DE CAPACITACIÓN	NOMBRE DE LA ACCIÓN DE CAPACITACIÓN	TIPO DE CAPACITACIÓN	TÍTULO DE LA ACCIÓN DE CAPACITACIÓN	PREVENCIONARIO	NIVEL DE EVALUACIÓN	MODALIDAD	OPORTUNIDAD	REGRESO TOTAL Costos	MONTO TOTAL Costos	Indicador
168	DEPARTAMENTO DE INVESTIGACIÓN, DOCENCIA Y ATENCIÓN ESPECIALIZADA EN ENFERMEDADES NEUROVASCULARES & METABÓLICAS	MÉDICO SUBESPECIALISTA	ABAMTO ARGOMEDO, SEGUNDO CARLOS	1	S/C	11 WORLD STROKE CONGRESS MONTREAL, CANADÁ, OCTUBRE 17-20, 2018 WORLD STROKE ORGANISATION	FORMACIÓN LABORAL	CURSO	CI	APRENDIZAJE - APLICACIÓN	PRESENCIAL	III TRIMESTRE		50,000	
169	DEPARTAMENTO DE INVESTIGACIÓN, DOCENCIA Y ATENCIÓN ESPECIALIZADA EN ENFERMEDADES NEUROVASCULARES & METABÓLICAS	MÉDICO SUBESPECIALISTA	CALLE LA ROSA, MARÍA DEL PILAR	1	S/C	11 WORLD STROKE CONGRESS MONTREAL, CANADÁ, OCTUBRE 17-20, 2018 WORLD STROKE ORGANISATION	FORMACIÓN LABORAL	CURSO	CI	APRENDIZAJE - APLICACIÓN	PRESENCIAL	III TRIMESTRE		50,000	
170	DEPARTAMENTO DE INVESTIGACIÓN, DOCENCIA Y ATENCIÓN ESPECIALIZADA EN ENFERMEDADES NEUROVASCULARES & METABÓLICAS	MÉDICO SUBESPECIALISTA	ECOS QUISEP, ROSA LUZETH	1	S/C	11 WORLD STROKE CONGRESS MONTREAL, CANADÁ, OCTUBRE 17-20, 2018 WORLD STROKE ORGANISATION	FORMACIÓN LABORAL	CURSO	CI	APRENDIZAJE - APLICACIÓN	PRESENCIAL	III TRIMESTRE		50,000	
171	DEPARTAMENTO DE INVESTIGACIÓN, DOCENCIA Y ATENCIÓN ESPECIALIZADA EN ENFERMEDADES NEUROVASCULARES & METABÓLICAS	MÉDICO SUBESPECIALISTA	NOVOYA MOSQUERA, MARÍA ELENA	1	S/C	11 WORLD STROKE CONGRESS MONTREAL, CANADÁ, OCTUBRE 17-20, 2018 WORLD STROKE ORGANISATION	FORMACIÓN LABORAL	CURSO	CI	APRENDIZAJE - APLICACIÓN	PRESENCIAL	III TRIMESTRE		50,000	
172	DEPARTAMENTO DE INVESTIGACIÓN, DOCENCIA Y ATENCIÓN ESPECIALIZADA EN ENFERMEDADES NEUROVASCULARES & METABÓLICAS	MÉDICO SUBESPECIALISTA	VALENCIA CHAVEZ, ANA MARIA	1	S/C	11 WORLD STROKE CONGRESS MONTREAL, CANADÁ, OCTUBRE 17-20, 2018 WORLD STROKE ORG' ISATION	FORMACIÓN LABORAL	CURSO	CI	APRENDIZAJE - APLICACIÓN	PRESENCIAL	III TRIMESTRE		50,000	
173	DEPARTAMENTO DE INVESTIGACIÓN, DOCENCIA Y ATENCIÓN ESPECIALIZADA EN ENFERMEDADES NEUROVASCULARES & METABÓLICAS	MÉDICO SUBESPECIALISTA	ABAMTO ARGOMEDO, SEGUNDO CARLOS	1	S/C	AMERICAN ACADEMY OF NEUROLOGY MEETING APRIL 23-27, LOS ANGELES, CALIFORNIA AMERICAN ACADEMY OF NEUROLOGY	FORMACIÓN LABORAL	CURSO	CI	APRENDIZAJE - APLICACIÓN	PRESENCIAL	II TRIMESTRE		50,000	
174	DEPARTAMENTO DE INVESTIGACIÓN, DOCENCIA Y ATENCIÓN ESPECIALIZADA EN ENFERMEDADES NEUROVASCULARES & METABÓLICAS	MÉDICO SUBESPECIALISTA	CALLE LA ROSA, MARÍA DEL PILAR	1	S/C	AMERICAN ACADEMY OF NEUROLOGY MEETING APRIL 23-27, LOS ANGELES, CALIFORNIA AMERICAN ACADEMY OF NEUROLOGY	FORMACIÓN LABORAL	CURSO	CI	APRENDIZAJE - APLICACIÓN	PRESENCIAL	II TRIMESTRE		50,000	
175	DEPARTAMENTO DE INVESTIGACIÓN, DOCENCIA Y ATENCIÓN ESPECIALIZADA EN ENFERMEDADES NEUROVASCULARES & METABÓLICAS	MÉDICO SUBESPECIALISTA	ECOS QUISEP, ROSA LUZETH	1	S/C	AMERICAN ACADEMY OF NEUROLOGY MEETING APRIL 23-27, LOS ANGELES, CALIFORNIA AMERICAN ACADEMY OF NEUROLOGY	FORMACIÓN LABORAL	CURSO	CI	APRENDIZAJE - APLICACIÓN	PRESENCIAL	II TRIMESTRE		50,000	
176	DEPARTAMENTO DE INVESTIGACIÓN, DOCENCIA Y ATENCIÓN ESPECIALIZADA EN ENFERMEDADES NEUROVASCULARES & METABÓLICAS	MÉDICO SUBESPECIALISTA	NOVOYA MOSQUERA, MARÍA ELENA	1	S/C	AMERICAN ACADEMY OF NEUROLOGY MEETING APRIL 23-27, LOS ANGELES, CALIFORNIA AMERICAN ACADEMY OF NEUROLOGY	FORMACIÓN LABORAL	CURSO	CI	APRENDIZAJE - APLICACIÓN	PRESENCIAL	II TRIMESTRE		50,000	
177	DEPARTAMENTO DE INVESTIGACIÓN, DOCENCIA Y ATENCIÓN ESPECIALIZADA EN ENFERMEDADES NEUROVASCULARES & METABÓLICAS	MÉDICO SUBESPECIALISTA	VALENCIA CHAVEZ, ANA MARIA	1	S/C	AMERICAN ACADEMY OF NEUROLOGY MEETING APRIL 23-27, LOS ANGELES, CALIFORNIA AMERICAN ACADEMY OF NEUROLOGY	FORMACIÓN LABORAL	CURSO	CI	APRENDIZAJE - APLICACIÓN	PRESENCIAL	II TRIMESTRE		50,000	
178	DEPARTAMENTO DE INVESTIGACIÓN, DOCENCIA Y ATENCIÓN ESPECIALIZADA EN ENFERMEDADES NEUROVASCULARES & METABÓLICAS	TECNICO ADMINISTRATIVO	RAMIREZ GUILÉN, JUANA	1	S/C	CURSO - ACTUALIZACIÓN	CURSO - TALLER	CURSO	CI	APRENDIZAJE - APLICACIÓN	PRESENCIAL	II TRIMESTRE - IV TRIMESTRE	5/1,200.00	500.000	
179	DEPARTAMENTO DE INVESTIGACIÓN, DOCENCIA Y ATENCIÓN ESPECIALIZADA EN ENFERMEDADES NEUROVASCULARES & METABÓLICAS	MÉDICO SUBESPECIALISTA	ABAMTO ARGOMEDO, SEGUNDO CARLOS	1	S/C	EUROPEAN STROKE CONFERENCE ATHENS, GREECE 11 - 13 APRIL 2018 EUROPEAN STROKE RESEARCH FOUNDATION	FORMACIÓN LABORAL	CURSO	CI	APRENDIZAJE - APLICACIÓN	PRESENCIAL	II TRIMESTRE		500.000	
180	DEPARTAMENTO DE INVESTIGACIÓN, DOCENCIA Y ATENCIÓN ESPECIALIZADA EN ENFERMEDADES NEUROVASCULARES & METABÓLICAS	MÉDICO SUBESPECIALISTA	CALLE LA ROSA, MARÍA DEL PILAR	1	S/C	EUROPEAN STROKE CONFERENCE ATHENS, GREECE 11 - 13 APRIL 2018 EUROPEAN STROKE RESEARCH FOUNDATION	FORMACIÓN LABORAL	CURSO	CI	APRENDIZAJE - APLICACIÓN	PRESENCIAL	II TRIMESTRE		500.000	

MINISTERIO DE SALUD
Instituto Nacional de Ciencias Neurológicas
Dirección General

MINISTERIO DE SALUD
Instituto Nacional de Ciencias Neurológicas
Dirección General

Med. Cir. PILAR ELENA AZCETTI SOLER
Directora de Unidades Neurológicas

Med. Cir. ISABEL BEATRIZ TAGLE LOSTAUNAU
Directora Adjunta (e)

MINISTERIO DE SALUD
Instituto Nacional de Ciencias Neurológicas
Dirección General

Dr. Nelson M. Velarde Incháustegui
Director de Unidad de Investigación, Docencia y Atención
Especializada en Enfermedades Neurovasculares y Metabólicas
C.M.P. 1-2372 P.N.P. 4151

52 FOLIO

Управление по делам
внешних сношений
Министерства
Внешних
Дел
Министерство
Внешних
Дел

Управление по
делам
внешних
сношений
Министерства
Внешних
Дел



010
18
19

ВНЕШНИЕ СНОШЕНИЯ



PERU Ministerio de Salud

Instituto Nacional de Ciencias Neurológicas

PLAN DE DESARROLLO DE LAS PERSONAS PDP-2018

"DECENIO DE LA IGUALDAD DE OPORTUNIDADES PARA MUJERES Y HOMBRES" "AÑO DEL DIÁLOGO Y LA RECONCILIACION NACIONAL"

Nº	DEPARTAMENTO DE INVESTIGACIÓN, DOCENCIA Y ATENCIÓN ESPECIALIZADA EN ENFERMEDADES NEUROVASCULARES & METABÓLICAS	MÉDICO SUBESPECIALISTA	ECOS QUIRPE, ROSA LIZBETH	1	S/C	EUROPEAN STROKE CONFERENCE ATHENS, GREECE 11-13 APRIL 2018 EUROPEAN STROKE RESEARCH FOUNDATION	FORMACIÓN LABORAL	CURSO	C1	APRENDIZAJE - APLICACIÓN	PRESENCIAL	II TRIMESTRE	\$/0.00
181	DEPARTAMENTO DE INVESTIGACIÓN, DOCENCIA Y ATENCIÓN ESPECIALIZADA EN ENFERMEDADES NEUROVASCULARES & METABÓLICAS	MÉDICO SUBESPECIALISTA	ECOS QUIRPE, ROSA LIZBETH	1	S/C	EUROPEAN STROKE CONFERENCE ATHENS, GREECE 11-13 APRIL 2018 EUROPEAN STROKE RESEARCH FOUNDATION	FORMACIÓN LABORAL	CURSO	C1	APRENDIZAJE - APLICACIÓN	PRESENCIAL	II TRIMESTRE	\$/0.00
182	DEPARTAMENTO DE INVESTIGACIÓN, DOCENCIA Y ATENCIÓN ESPECIALIZADA EN ENFERMEDADES NEUROVASCULARES & METABÓLICAS	MÉDICO SUBESPECIALISTA	NOVOYA MOSQUERA, MARÍA ELENA	1	S/C	EUROPEAN STROKE CONFERENCE ATHENS, GREECE 11-13 APRIL 2018 EUROPEAN STROKE RESEARCH FOUNDATION	FORMACIÓN LABORAL	CURSO	C1	APRENDIZAJE - APLICACIÓN	PRESENCIAL	II TRIMESTRE	\$/0.00
183	DEPARTAMENTO DE INVESTIGACIÓN, DOCENCIA Y ATENCIÓN ESPECIALIZADA EN ENFERMEDADES NEUROVASCULARES & METABÓLICAS	MÉDICO SUBESPECIALISTA	VALENCIA CHAVEZ, ANA MARÍA	1	S/C	EUROPEAN STROKE CONFERENCE ATHENS, GREECE 11-13 APRIL 2018 EUROPEAN STROKE RESEARCH FOUNDATION	FORMACIÓN LABORAL	CURSO	C1	APRENDIZAJE - APLICACIÓN	PRESENCIAL	II TRIMESTRE	\$/0.00
184	DEPARTAMENTO DE INVESTIGACIÓN, DOCENCIA Y ATENCIÓN ESPECIALIZADA EN ENFERMEDADES NEUROVASCULARES & METABÓLICAS	MÉDICO SUBESPECIALISTA	ABANTO ARGONEMO, SEGUNDO CARLOS	1	S/C	EUROPEAN STROKE ORGANISATION CONFERENCE GOTHENBURG, SWEDIA 16-18 MAY 2018 EUROPEAN STROKE ORGANISATION	FORMACIÓN LABORAL	CURSO	C1	APRENDIZAJE - APLICACIÓN	PRESENCIAL	II TRIMESTRE	\$/0.00
185	DEPARTAMENTO DE INVESTIGACIÓN, DOCENCIA Y ATENCIÓN ESPECIALIZADA EN ENFERMEDADES NEUROVASCULARES & METABÓLICAS	MÉDICO SUBESPECIALISTA	CALLE LA ROSA, MARÍA DEL PILAR	1	S/C	EUROPEAN STROKE ORGANISATION CONFERENCE GOTHENBURG, SWEDIA 16-18 MAY 2018 EUROPEAN STROKE ORGANISATION	FORMACIÓN LABORAL	CURSO	C1	APRENDIZAJE - APLICACIÓN	PRESENCIAL	II TRIMESTRE	\$/0.00
186	DEPARTAMENTO DE INVESTIGACIÓN, DOCENCIA Y ATENCIÓN ESPECIALIZADA EN ENFERMEDADES NEUROVASCULARES & METABÓLICAS	MÉDICO SUBESPECIALISTA	ECOS QUIRPE, ROSA LIZBETH	1	S/C	EUROPEAN STROKE ORGANISATION CONFERENCE GOTHENBURG, SWEDIA 16-18 MAY 2018 EUROPEAN STROKE ORGANISATION	FORMACIÓN LABORAL	CURSO	C1	APRENDIZAJE - APLICACIÓN	PRESENCIAL	II TRIMESTRE	\$/0.00
187	DEPARTAMENTO DE INVESTIGACIÓN, DOCENCIA Y ATENCIÓN ESPECIALIZADA EN ENFERMEDADES NEUROVASCULARES & METABÓLICAS	MÉDICO SUBESPECIALISTA	NOVOYA MOSQUERA, MARÍA ELENA	1	S/C	EUROPEAN STROKE ORGANISATION CONFERENCE GOTHENBURG, SWEDIA 16-18 MAY 2018 EUROPEAN STROKE ORGANISATION	FORMACIÓN LABORAL	CURSO	C1	APRENDIZAJE - APLICACIÓN	PRESENCIAL	II TRIMESTRE	\$/0.00
188	DEPARTAMENTO DE INVESTIGACIÓN, DOCENCIA Y ATENCIÓN ESPECIALIZADA EN ENFERMEDADES NEUROVASCULARES & METABÓLICAS	MÉDICO SUBESPECIALISTA	VALENCIA CHAVEZ, ANA MARÍA	1	S/C	EUROPEAN STROKE ORGANISATION CONFERENCE GOTHENBURG, SWEDIA 16-18 MAY 2018 EUROPEAN STROKE ORGANISATION	FORMACIÓN LABORAL	CURSO	C1	APRENDIZAJE - APLICACIÓN	PRESENCIAL	II TRIMESTRE	\$/0.00
189	DEPARTAMENTO DE INVESTIGACIÓN, DOCENCIA Y ATENCIÓN ESPECIALIZADA EN ENFERMEDADES NEUROVASCULARES & METABÓLICAS	MÉDICO SUBESPECIALISTA	ABANTO ARGONEMO, SEGUNDO CARLOS	1	S/C	CEREBROVASCULAR LIMA, PERÚ, ABRIL, 2018 DEPARTAMENTO DE ENFERMEDADES NEUROVASCULARES INSTITUTO NACIONAL DE CIENCIAS NEUROLÓGICAS	FORMACIÓN LABORAL	CURSO	C1	APRENDIZAJE - APLICACIÓN	PRESENCIAL	II TRIMESTRE	\$/0.00
190	DEPARTAMENTO DE INVESTIGACIÓN, DOCENCIA Y ATENCIÓN ESPECIALIZADA EN ENFERMEDADES NEUROVASCULARES & METABÓLICAS	MÉDICO SUBESPECIALISTA	CALLE LA ROSA, MARÍA DEL PILAR	1	S/C	CEREBROVASCULAR LIMA, PERÚ, ABRIL, 2018 DEPARTAMENTO DE ENFERMEDADES NEUROVASCULARES INSTITUTO NACIONAL DE CIENCIAS NEUROLÓGICAS	FORMACIÓN LABORAL	CURSO	C1	APRENDIZAJE - APLICACIÓN	PRESENCIAL	II TRIMESTRE	\$/0.00
191	DEPARTAMENTO DE INVESTIGACIÓN, DOCENCIA Y ATENCIÓN ESPECIALIZADA EN ENFERMEDADES NEUROVASCULARES & METABÓLICAS	MÉDICO SUBESPECIALISTA	ECOS QUIRPE, ROSA LIZBETH	1	S/C	CEREBROVASCULAR LIMA, PERÚ, ABRIL, 2018 DEPARTAMENTO DE ENFERMEDADES NEUROVASCULARES INSTITUTO NACIONAL DE CIENCIAS NEUROLÓGICAS	FORMACIÓN LABORAL	CURSO	C1	APRENDIZAJE - APLICACIÓN	PRESENCIAL	II TRIMESTRE	\$/0.00
192	DEPARTAMENTO DE INVESTIGACIÓN, DOCENCIA Y ATENCIÓN ESPECIALIZADA EN ENFERMEDADES NEUROVASCULARES & METABÓLICAS	MÉDICO SUBESPECIALISTA	NOVOYA MOSQUERA, MARÍA ELENA	1	S/C	CEREBROVASCULAR LIMA, PERÚ, ABRIL, 2018 DEPARTAMENTO DE ENFERMEDADES NEUROVASCULARES INSTITUTO NACIONAL DE CIENCIAS NEUROLÓGICAS	FORMACIÓN LABORAL	CURSO	C1	APRENDIZAJE - APLICACIÓN	PRESENCIAL	II TRIMESTRE	\$/0.00
193	DEPARTAMENTO DE INVESTIGACIÓN, DOCENCIA Y ATENCIÓN ESPECIALIZADA EN ENFERMEDADES NEUROVASCULARES & METABÓLICAS	MÉDICO SUBESPECIALISTA	VALENCIA CHAVEZ, ANA MARÍA	1	S/C	CEREBROVASCULAR LIMA, PERÚ, ABRIL, 2018 DEPARTAMENTO DE ENFERMEDADES NEUROVASCULARES INSTITUTO NACIONAL DE CIENCIAS NEUROLÓGICAS	FORMACIÓN LABORAL	CURSO	C1	APRENDIZAJE - APLICACIÓN	PRESENCIAL	II TRIMESTRE	\$/0.00
194	DEPARTAMENTO DE INVESTIGACIÓN, DOCENCIA Y ATENCIÓN ESPECIALIZADA EN ENFERMEDADES NEUROVASCULARES & METABÓLICAS	MÉDICO SUBESPECIALISTA	ABANTO ARGONEMO, SEGUNDO CARLOS	1	S/C	INTERNATIONAL STROKE CONFERENCE LOS ANGELES, CALIFORNIA, USA, JANUARY 24-26, 2018 ANA/ASA	FORMACIÓN LABORAL	CURSO	C1	APRENDIZAJE - APLICACIÓN	PRESENCIAL	I TRIMESTRE	\$/0.00

51 FOLIO

MINISTERIO DE SALUD Instituto Nacional de Ciencias Neurológicas Oficina de Personal

MINISTERIO DE SALUD Instituto Nacional de Ciencias Neurológicas Dr. Myriam M. Valverde Pacháustero

MINISTERIO DE SALUD Instituto Nacional de Ciencias Neurológicas Dr. Myriam M. Valverde Pacháustero

MINISTERIO DE SALUD Instituto Nacional de Ciencias Neurológicas Dr. Isabel Beatriz Tagle Lostalain

MINISTERIO DE SALUD Instituto Nacional de Ciencias Neurológicas Dr. Pilar Elena Mazzetti Soler



PERÚ Ministerio de Salud

Instituto Nacional de Ciencias Neurológicas

"DECENIO DE LA IGUALDAD DE OPORTUNIDADES PARA MUJERES Y HOMBRES"
"AÑO DEL DIÁLOGO Y LA RECONCILIACIÓN NACIONAL"

PLAN DE DESARROLLO DE LAS PERSONAS
PDP-2018

Nº	DEPARTAMENTO DE INVESTIGACIÓN, DOCENCIA Y ATENCIÓN ESPECIALIZADA EN ENFERMEDADES NEUROVASCULARES & METABÓLICAS	MÉDICO SUBESPECIALISTA	CALLE LA ROSA, MARÍA DEL PILAR	1	5/C	INTERNATIONAL STROKE CONFERENCE LOS ANGELES, CALIFORNIA, USA, JANUARY 24-26, 2018 AH/ASA	FORMACIÓN LABORAL	CURSO	CI	APRENDIZAJE - APLICACIÓN	PRESENCIAL	I TRIMESTRE	5/0,00
195													
196			ECOS QUISPE, ROSA LIZBETH	1	5/C	INTERNATIONAL STROKE CONFERENCE LOS ANGELES, CALIFORNIA, USA, JANUARY 24-26, 2018 AH/ASA	FORMACIÓN LABORAL	CURSO	CI	APRENDIZAJE - APLICACIÓN	PRESENCIAL	I TRIMESTRE	5/0,00
197			NOVOVA MOSQUERA, MARÍA ELENA	1	5/C	INTERNATIONAL STROKE CONFERENCE LOS ANGELES, CALIFORNIA, USA, JANUARY 24-26, 2018 AH/ASA	FORMACIÓN LABORAL	CURSO	CI	APRENDIZAJE - APLICACIÓN	PRESENCIAL	I TRIMESTRE	5/0,00
198			VALENCIA CHAVEZ, ANA MARÍA	1	5/C	INTERNATIONAL STROKE CONFERENCE LOS ANGELES, CALIFORNIA, USA, JANUARY 24-26, 2018 AH/ASA	FORMACIÓN LABORAL	CURSO	CI	APRENDIZAJE - APLICACIÓN	PRESENCIAL	I TRIMESTRE	5/0,00
199			ABANTO ARGONEDO, SEGUNDO CARLOS	1	5/C	REUNIÓN ACADÉMICA DE VERANO MARZO, 2018 SOCIEDAD PERUANA DE NEUROLOGÍA	FORMACIÓN LABORAL	CURSO	CI	APRENDIZAJE - APLICACIÓN	PRESENCIAL	I TRIMESTRE	5/0,00
200			CALLE LA ROSA, MARÍA DEL PILAR	1	5/C	REUNIÓN ACADÉMICA DE VERANO MARZO, 2018 SOCIEDAD PERUANA DE NEUROLOGÍA	FORMACIÓN LABORAL	CURSO	CI	APRENDIZAJE - APLICACIÓN	PRESENCIAL	I TRIMESTRE	5/0,00
201			ECOS QUISPE, ROSA LIZBETH	1	5/C	REUNIÓN ACADÉMICA DE VERANO MARZO, 2018 SOCIEDAD PERUANA DE NEUROLOGÍA	FORMACIÓN LABORAL	CURSO	CI	APRENDIZAJE - APLICACIÓN	PRESENCIAL	I TRIMESTRE	5/0,00
202			NOVOVA MOSQUERA, MARÍA ELENA	1	5/C	REUNIÓN ACADÉMICA DE VERANO MARZO, 2018 SOCIEDAD PERUANA DE NEUROLOGÍA	FORMACIÓN LABORAL	CURSO	CI	APRENDIZAJE - APLICACIÓN	PRESENCIAL	I TRIMESTRE	5/0,00
203			VALENCIA CHAVEZ, ANA MARÍA	1	5/C	REUNIÓN ACADÉMICA DE VERANO MARZO, 2018 SOCIEDAD PERUANA DE NEUROLOGÍA	FORMACIÓN LABORAL	CURSO	CI	APRENDIZAJE - APLICACIÓN	PRESENCIAL	I TRIMESTRE	5/0,00
204			ABANTO ARGONEDO, SEGUNDO CARLOS	1	5/C	XI CURSO INTERNACIONAL DE ENFERMEDAD CEREBROVASCULAR PERÚ, MAYO, 2018 GRUPO STROKE DEL PERÚ	FORMACIÓN LABORAL	CURSO	CI	APRENDIZAJE - APLICACIÓN	PRESENCIAL	II TRIMESTRE	5/0,00
205			CALLE LA ROSA, MARÍA DEL PILAR	1	5/C	XI CURSO INTERNACIONAL DE ENFERMEDAD CEREBROVASCULAR PERÚ, MAYO, 2018 GRUPO STROKE DEL PERÚ	FORMACIÓN LABORAL	CURSO	CI	APRENDIZAJE - APLICACIÓN	PRESENCIAL	II TRIMESTRE	5/0,00
206			ECOS QUISPE, ROSA LIZBETH	1	5/C	XI CURSO INTERNACIONAL DE ENFERMEDAD CEREBROVASCULAR PERÚ, MAYO, 2018 GRUPO STROKE DEL PERÚ	FORMACIÓN LABORAL	CURSO	CI	APRENDIZAJE - APLICACIÓN	PRESENCIAL	II TRIMESTRE	5/0,00
207			NOVOVA MOSQUERA, MARÍA ELENA	1	5/C	XI CURSO INTERNACIONAL DE ENFERMEDAD CEREBROVASCULAR PERÚ, MAYO, 2018 GRUPO STROKE DEL PERÚ	FORMACIÓN LABORAL	CURSO	CI	APRENDIZAJE - APLICACIÓN	PRESENCIAL	II TRIMESTRE	5/0,00
208			VALENCIA CHAVEZ, ANA MARÍA	1	5/C	XI CURSO INTERNACIONAL DE ENFERMEDAD CEREBROVASCULAR PERÚ, MAYO, 2018 GRUPO STROKE DEL PERÚ	FORMACIÓN LABORAL	CURSO	CI	APRENDIZAJE - APLICACIÓN	PRESENCIAL	II TRIMESTRE	5/0,00

MINISTERIO DE SALUD
Instituto Nacional de Ciencias Neurológicas
Dirección General

Dr. William M. Velarde Incháusticu
Director General de Investigación, Docencia y Atención Especializada en Enfermedades Neurológicas

Dr. Isabel Beatriz Tagle Lostajunau
Directora Adjunta (e)

MINISTERIO DE SALUD
Instituto Nacional de Ciencias Neurológicas
Dirección General

Med. Cir. PILAR ELENA ALZETTI SOLER
Directora de Instituto Especializado (e)



50
FOLIO
OFICINA DE PRESUPUESTO



PERÚ Ministerio de Salud

Instituto Nacional de Ciencias Neurológicas

PLAN DE DESARROLLO DE LAS PERSONAS PDP-2018

"DECENIO DE LA IGUALDAD DE OPORTUNIDADES PARA MUJERES Y HOMBRES" "AÑO DEL DIALOGO Y LA RECONCILIACION NACIONAL"

209	DEPARTAMENTO DE INVESTIGACIÓN, DOCENCIA Y ATENCIÓN ESPECIALIZADA EN ENFERMEDADES NEUROVASCULARES & METABÓLICAS	MÉDICO SUBESPECIALISTA	ABAMTO ARGOMEDO, SEGUNDO CARLOS	1	S/C	DE ENFERMEDAD CEREBROVASCULAR WISH SERRANO - GRAMADO BRAZIL, AUGUST, 2-4, 2018 SOCIEDAD BEROAMERICANA DE ENFERMEDAD CEREBROVASCULAR	FORMACIÓN LABORAL	CI	APRENDIZAJE - APLICACIÓN	PRESENCIAL	III TRIMESTRE	500.00
210	DEPARTAMENTO DE INVESTIGACIÓN, DOCENCIA Y ATENCIÓN ESPECIALIZADA EN ENFERMEDADES NEUROVASCULARES & METABÓLICAS	MÉDICO SUBESPECIALISTA	CALLE LA ROSA, MARÍA DEL PILAR	1	S/C	DE ENFERMEDAD CEREBROVASCULAR WISH SERRANO - GRAMADO BRAZIL, AUGUST, 2-4, 2018 SOCIEDAD BEROAMERICANA DE ENFERMEDAD CEREBROVASCULAR	FORMACIÓN LABORAL	CI	APRENDIZAJE - APLICACIÓN	PRESENCIAL	III TRIMESTRE	500.00
211	DEPARTAMENTO DE INVESTIGACIÓN, DOCENCIA Y ATENCIÓN ESPECIALIZADA EN ENFERMEDADES NEUROVASCULARES & METABÓLICAS	MÉDICO SUBESPECIALISTA	ECOS QUIPSE, ROSA LIZBETH	1	S/C	DE ENFERMEDAD CEREBROVASCULAR WISH SERRANO - GRAMADO BRAZIL, AUGUST, 2-4, 2018 SOCIEDAD BEROAMERICANA DE ENFERMEDAD CEREBROVASCULAR	FORMACIÓN LABORAL	CI	APRENDIZAJE - APLICACIÓN	PRESENCIAL	III TRIMESTRE	500.00
212	DEPARTAMENTO DE INVESTIGACIÓN, DOCENCIA Y ATENCIÓN ESPECIALIZADA EN ENFERMEDADES NEUROVASCULARES & METABÓLICAS	MÉDICO SUBESPECIALISTA	NOVOA MOSQUERA, MARÍA ELENA	1	S/C	DE ENFERMEDAD CEREBROVASCULAR WISH SERRANO - GRAMADO BRAZIL, AUGUST, 2-4, 2018 SOCIEDAD BEROAMERICANA DE ENFERMEDAD CEREBROVASCULAR	FORMACIÓN LABORAL	CI	APRENDIZAJE - APLICACIÓN	PRESENCIAL	III TRIMESTRE	500.00
213	DEPARTAMENTO DE INVESTIGACIÓN, DOCENCIA Y ATENCIÓN ESPECIALIZADA EN ENFERMEDADES NEUROVASCULARES & METABÓLICAS	MÉDICO SUBESPECIALISTA	VALENCIA CHAVEZ, ANA MARÍA	1	S/C	DE ENFERMEDAD CEREBROVASCULAR WISH SERRANO - GRAMADO BRAZIL, AUGUST, 2-4, 2018 SOCIEDAD BEROAMERICANA DE ENFERMEDAD CEREBROVASCULAR	FORMACIÓN LABORAL	CI	APRENDIZAJE - APLICACIÓN	PRESENCIAL	III TRIMESTRE	500.00
214	DEPARTAMENTO DE INVESTIGACIÓN, DOCENCIA Y ATENCIÓN ESPECIALIZADA EN ENFERMEDADES NEUROVASCULARES & METABÓLICAS	MÉDICO SUBESPECIALISTA	ABAMTO ARGOMEDO, SEGUNDO CARLOS	1	S/C	XIV CONGRESO PERUANO DE NEUROLOGÍA TRUJILLO, PERU, 28-30 JUNIO, 2018 SOCIEDAD PERUANA DE NEUROLOGÍA	FORMACIÓN LABORAL	CI	APRENDIZAJE - APLICACIÓN	PRESENCIAL	II TRIMESTRE	500.00
215	DEPARTAMENTO DE INVESTIGACIÓN, DOCENCIA Y ATENCIÓN ESPECIALIZADA EN ENFERMEDADES NEUROVASCULARES & METABÓLICAS	MÉDICO SUBESPECIALISTA	CALLE LA ROSA, MARÍA DEL PILAR	1	S/C	XIV CONGRESO PERUANO DE NEUROLOGÍA TRUJILLO, PERU, 28-30 JUNIO, 2018 SOCIEDAD PERUANA DE NEUROLOGÍA	FORMACIÓN LABORAL	CI	APRENDIZAJE - APLICACIÓN	PRESENCIAL	II TRIMESTRE	500.00
216	DEPARTAMENTO DE INVESTIGACIÓN, DOCENCIA Y ATENCIÓN ESPECIALIZADA EN ENFERMEDADES NEUROVASCULARES & METABÓLICAS	MÉDICO SUBESPECIALISTA	ECOS QUIPSE, ROSA LIZBETH	1	S/C	XIV CONGRESO PERUANO DE NEUROLOGÍA TRUJILLO, PERU, 28-30 JUNIO, 2018 SOCIEDAD PERUANA DE NEUROLOGÍA	FORMACIÓN LABORAL	CI	APRENDIZAJE - APLICACIÓN	PRESENCIAL	II TRIMESTRE	500.00
217	DEPARTAMENTO DE INVESTIGACIÓN, DOCENCIA Y ATENCIÓN ESPECIALIZADA EN ENFERMEDADES NEUROVASCULARES & METABÓLICAS	MÉDICO SUBESPECIALISTA	NOVOA MOSQUERA, MARÍA ELENA	1	S/C	XIV CONGRESO PERUANO DE NEUROLOGÍA TRUJILLO, PERU, 28-30 JUNIO, 2018 SOCIEDAD PERUANA DE NEUROLOGÍA	FORMACIÓN LABORAL	CI	APRENDIZAJE - APLICACIÓN	PRESENCIAL	II TRIMESTRE	500.00
218	DEPARTAMENTO DE INVESTIGACIÓN, DOCENCIA Y ATENCIÓN ESPECIALIZADA EN ENFERMEDADES NEUROVASCULARES & METABÓLICAS	MÉDICO SUBESPECIALISTA	VALENCIA CHAVEZ, ANA MARÍA	1	S/C	XIV CONGRESO PERUANO DE NEUROLOGÍA TRUJILLO, PERU, 28-30 JUNIO, 2018 SOCIEDAD PERUANA DE NEUROLOGÍA	FORMACIÓN LABORAL	CI	APRENDIZAJE - APLICACIÓN	PRESENCIAL	II TRIMESTRE	500.00
219	DEPARTAMENTO DE INVESTIGACIÓN, DOCENCIA Y ATENCIÓN ESPECIALIZADA EN ENFERMEDADES NEUROVASCULARES & METABÓLICAS	MÉDICO SUBESPECIALISTA	ABAMTO ARGOMEDO, SEGUNDO CARLOS	1	S/C	XIV CURSO INTERNACIONAL DE NEUROCIENCIAS LIMA, PERU, 23-25 AGOSTO, 2018 INSTITUTO NACIONAL DE CIENCIAS NEUROLOGICAS	FORMACIÓN LABORAL	CI	APRENDIZAJE - APLICACIÓN	PRESENCIAL	III TRIMESTRE	500.00
220	DEPARTAMENTO DE INVESTIGACIÓN, DOCENCIA Y ATENCIÓN ESPECIALIZADA EN ENFERMEDADES NEUROVASCULARES & METABÓLICAS	MÉDICO SUBESPECIALISTA	CALLE LA ROSA, MARÍA DEL PILAR	1	S/C	XIV CURSO INTERNACIONAL DE NEUROCIENCIAS LIMA, PERU, 23-25 AGOSTO, 2018 INSTITUTO NACIONAL DE CIENCIAS NEUROLOGICAS	FORMACIÓN LABORAL	CI	APRENDIZAJE - APLICACIÓN	PRESENCIAL	III TRIMESTRE	500.00
221	DEPARTAMENTO DE INVESTIGACIÓN, DOCENCIA Y ATENCIÓN ESPECIALIZADA EN ENFERMEDADES NEUROVASCULARES & METABÓLICAS	MÉDICO SUBESPECIALISTA	ECOS QUIPSE, ROSA LIZBETH	1	S/C	XIV CURSO INTERNACIONAL DE NEUROCIENCIAS LIMA, PERU, 23-25 AGOSTO, 2018 INSTITUTO NACIONAL DE CIENCIAS NEUROLOGICAS	FORMACIÓN LABORAL	CI	APRENDIZAJE - APLICACIÓN	PRESENCIAL	III TRIMESTRE	500.00
222	DEPARTAMENTO DE INVESTIGACIÓN, DOCENCIA Y ATENCIÓN ESPECIALIZADA EN ENFERMEDADES NEUROVASCULARES & METABÓLICAS	MÉDICO SUBESPECIALISTA	NOVOA MOSQUERA, MARÍA ELENA	1	S/C	XIV CURSO INTERNACIONAL DE NEUROCIENCIAS LIMA, PERU, 23-25 AGOSTO, 2018 INSTITUTO NACIONAL DE CIENCIAS NEUROLOGICAS	FORMACIÓN LABORAL	CI	APRENDIZAJE - APLICACIÓN	PRESENCIAL	III TRIMESTRE	500.00



Ministerio de Salud
Instituto Nacional de Ciencias Neurológicas

Dra. Piedad Velarde Inchausti
Directora de Asesoría Jurídica y Promoción
Especialista en Medicina del Trabajo y Promoción
C.A.N. 3.7.7. - 2.ª A.E.

MINISTERIO DE SALUD
Instituto Nacional de Ciencias Neurológicas
Dirección General

Med. Cir. ISABEL BEATRIZ TAGLE LOSTAUNAU
Diputada Adjunta (a)

MINISTERIO DE SALUD
Instituto Nacional de Ciencias Neurológicas
Dirección General

Med. Cir. PILAR ELINAZZETTI SOLER
Directora de Instrucción Especializada (a)



PERÚ Ministerio de Salud

Instituto Nacional de Ciencias Neurológicas

PLAN DE DESARROLLO DE LAS PERSONAS PDP-2018

"DECENIO DE LA IGUALDAD DE OPORTUNIDADES PARA MUJERES Y HOMBRES" "AÑO DEL DIALOGO Y LA RECONCILIACION NACIONAL"

DEPARTAMENTO DE INVESTIGACIÓN, DOCENCIA Y ATENCIÓN ESPECIALIZADA EN ENFERMEDADES NEUROVASCULARES & METABÓLICAS	MÉDICO SUBESPECIALISTA	VALENCIA CHAVEZ, ANA MARIA	1	S/C	5to CURSO INTERNACIONAL DE NEUROCIENCIAS PARA PERSONAS CON DISCAPACIDAD INSTITUTO NACIONAL DE CIENCIAS NEUROLÓGICAS	FORMACIÓN LABORAL	CURSO	CI	APRENDIZAJE - APLICACIÓN	PRESENCIAL	III TRIMESTRE	5/0.00
SUBTOTAL											S/1,200.00	S/0.00



MINISTERIO DE SALUD
Instituto Nacional de Ciencias Neurológicas
Dr. Ricardo Sánchez
Calle Piquillay 3128
Lima, Perú

Ministerio de Salud
Instituto Nacional de Ciencias Neurológicas
Dra. Myriam M. Velarde Inchaústegu
Directora Especial de Investigación, Docencia y Atención
Especializada en Apoyo al Diagnóstico y Tratamiento
C.M.P. 1237



MINISTERIO DE SALUD
Instituto Nacional de Ciencias Neurológicas
Dirección General
Med. Cir. ISABEL BEATRIZ TAGLE LOSTAJINAU
Directora Adjunta (e)

MINISTERIO DE SALUD
Instituto Nacional de Ciencias Neurológicas
Dirección General
Med. Cir. PILAR ELENA MARZETTI SOLER
Directora de Instituto Especializado (e)



PERÚ Ministerio de Salud

Instituto Nacional de Ciencias Neurológicas

PLAN DE DESARROLLO DE LAS PERSONAS PDP-2018

"DECENIO DE LA IGUALDAD DE OPORTUNIDADES PARA MUJERES Y HOMBRES" "AÑO DEL DIÁLOGO Y LA RECONCILIACIÓN NACIONAL"

DEPARTAMENTO DE INVESTIGACIÓN, DOCENCIA Y ATENCIÓN ESPECIALIZADA EN NEUROLOGÍA DE LA CONDUCTA - SERVICIO DE NEUROPSICOLOGÍA

IP	ORGANISMO EJECUTOR	PROFESOR	NOMBRE DEL RESPONSABLE DE LA CAPACITACIÓN	CANTIDAD TOTAL DE PARTICIPANTES	MATERIA DE CAPACITACIÓN	TÍTULO DE LA ACCIÓN DE CAPACITACIÓN	FECHAS DE LA ACCIÓN DE CAPACITACIÓN	TIPO DE ACCIÓN DE CAPACITACIÓN	MODALIDAD	DIURNO	MONTO TOTAL Costos	MONTO TOTAL Ingresos
224	ASISTENTE EJECUTIVO	JIMÉNEZ SANDOVAL SAMÁ YSABEL	1	5/C	CURSO DE ACTUALIZACIÓN	CURSO - TALLER	II TRIMESTRE	PRESENCIAL	PRESENCIAL	5/600.00	5/0.00	
225	ASISTENTE EJECUTIVO	JIMÉNEZ SANDOVAL SAMÁ YSABEL	1	5/C	CURSO DE ACTUALIZACIÓN	CURSO - TALLER	II TRIMESTRE	PRESENCIAL	PRESENCIAL	5/0.00	5/0.00	
226	ASISTENTE EJECUTIVO	JIMÉNEZ SANDOVAL SAMÁ YSABEL	1	5/C	CURSO DE ACTUALIZACIÓN	CURSO - TALLER	IV TRIMESTRE	PRESENCIAL	PRESENCIAL	5/0.00	5/0.00	
227	PSICÓLOGOS ASISTENCIALES	ÁNGELES HARO SORAYA	1	5/C	CURSO: DIAGNÓSTICO Y AVANCES EN ESPECTRO AUTISTA. CEPAL-LIMA-PERU	FORMACIÓN LABORAL	I TRIMESTRE	PRESENCIAL	PRESENCIAL	5/0.00	5/0.00	
228	PSICÓLOGOS ASISTENCIALES	BRAVO ARIZA MARIGRUZ	1	5/C	CURSO: DIAGNÓSTICO Y AVANCES EN ESPECTRO AUTISTA. CEPAL-LIMA-PERU	FORMACIÓN LABORAL	I TRIMESTRE	PRESENCIAL	PRESENCIAL	5/0.00	5/0.00	
229	PSICÓLOGOS ASISTENCIALES	LEÓN FLORIÁN LIDIA	1	5/C	CURSO: DIAGNÓSTICO Y AVANCES EN ESPECTRO AUTISTA. CEPAL-LIMA-PERU	FORMACIÓN LABORAL	I TRIMESTRE	PRESENCIAL	PRESENCIAL	5/0.00	5/0.00	
230	PSICÓLOGOS ASISTENCIALES	WONG MEDINA REBECA	1	5/C	CURSO: DIAGNÓSTICO Y AVANCES EN ESPECTRO AUTISTA. CEPAL-LIMA-PERU	FORMACIÓN LABORAL	I TRIMESTRE	PRESENCIAL	PRESENCIAL	5/0.00	5/0.00	
231	PSICÓLOGOS ASISTENCIALES	ÁNGELES HARO SORAYA	1	5/C	II CURSO DE IMÁGENES EN ESCLEROSIS MULTIPLE	FORMACIÓN LABORAL	III TRIMESTRE	PRESENCIAL	PRESENCIAL	5/0.00	5/0.00	
232	PSICÓLOGOS ASISTENCIALES	BRAVO ARIZA MARIGRUZ	1	5/C	II CURSO DE IMÁGENES EN ESCLEROSIS MULTIPLE	FORMACIÓN LABORAL	III TRIMESTRE	PRESENCIAL	PRESENCIAL	5/0.00	5/0.00	
233	PSICÓLOGOS ASISTENCIALES	CUENCA ALFARO JOSÉ	1	5/C	II CURSO DE IMÁGENES EN ESCLEROSIS MULTIPLE	FORMACIÓN LABORAL	III TRIMESTRE	PRESENCIAL	PRESENCIAL	5/0.00	5/0.00	
234	PSICÓLOGOS ASISTENCIALES	LEÓN FLORIÁN LIDIA	1	5/C	II CURSO DE IMÁGENES EN ESCLEROSIS MULTIPLE	FORMACIÓN LABORAL	III TRIMESTRE	PRESENCIAL	PRESENCIAL	5/0.00	5/0.00	
235	PSICÓLOGOS ASISTENCIALES	RODRÍGUEZ ENCALADA JOSÉ	1	5/C	II CURSO DE IMÁGENES EN ESCLEROSIS MULTIPLE	FORMACIÓN LABORAL	III TRIMESTRE	PRESENCIAL	PRESENCIAL	5/0.00	5/0.00	
236	PSICÓLOGOS ASISTENCIALES	SALAZAR CERNA VICENTE	1	5/C	II CURSO DE IMÁGENES EN ESCLEROSIS MULTIPLE	FORMACIÓN LABORAL	III TRIMESTRE	PRESENCIAL	PRESENCIAL	5/0.00	5/0.00	
237	PSICÓLOGOS ASISTENCIALES	WONG MEDINA REBECA	1	5/C	II CURSO DE IMÁGENES EN ESCLEROSIS MULTIPLE	FORMACIÓN LABORAL	III TRIMESTRE	PRESENCIAL	PRESENCIAL	5/0.00	5/0.00	

MINISTERIO DE SALUD
Instituto Nacional de Ciencias Neurológicas
Dirección General

MINISTERIO DE SALUD
Instituto Nacional de Ciencias Neurológicas
Dirección General

MINISTERIO DE SALUD
de Ciencias Neurológicas
Instituto Nacional de Ciencias Neurológicas

Med. Dr. PILAR ELENA SACZETTI SOLA
Directora de Institutos Especializados (e)

Med. Dr. ISABEL BEATRIZ TAGLE LOSTAUNAU
Directora Adjunta (e)

Med. Dr. WILSON M. VELARDE INCHÁUSTEGUI
Director Especializado en Investigación, Docencia y Atención Especializada en Neurología y Tratamiento

47 FOLIO



PERÚ Ministerio de Salud

Instituto Nacional de Ciencias Neurológicas

PLAN DE DESARROLLO DE LAS PERSONAS POP-2018

"DECENIO DE LA IGUALDAD DE OPORTUNIDADES PARA MUJERES Y HOMBRES"
"AÑO DEL DIALOGO Y LA RECONCILIACION NACIONAL"

238	DEPARTAMENTO DE INVESTIGACIÓN, DOCENCIA Y ATENCIÓN ESPECIALIZADA EN NEUROLOGÍA DE LA CONDUCTA - SERVICIO DE NEUROPSICOLOGÍA	PSICOLOGOS ASISTENCIALES	ANGELES HARO SORAYA	1	S/C	III CONGRESO PERUANO Y SEMINARIO INTERNACIONAL DE NEUROPSICOLOGIA	FORMACIÓN LABORAL	CONGRESO	CI	APRENDEZAJE - APLICACIÓN	PRESENCIAL	III TRIMESTRE	5/0/00
239	DEPARTAMENTO DE INVESTIGACIÓN, DOCENCIA Y ATENCIÓN ESPECIALIZADA EN NEUROLOGÍA DE LA CONDUCTA - SERVICIO DE NEUROPSICOLOGÍA	PSICOLOGOS ASISTENCIALES	BRAVO ARIZA MARICRUZ	1	S/C	III CONGRESO PERUANO Y SEMINARIO INTERNACIONAL DE NEUROPSICOLOGIA	FORMACIÓN LABORAL	CONGRESO	CI	APRENDEZAJE - APLICACIÓN	PRESENCIAL	III TRIMESTRE	5/0/00
240	DEPARTAMENTO DE INVESTIGACIÓN, DOCENCIA Y ATENCIÓN ESPECIALIZADA EN NEUROLOGÍA DE LA CONDUCTA - SERVICIO DE NEUROPSICOLOGÍA	PSICOLOGOS ASISTENCIALES	CUENCA ALFARO JOSÉ	1	S/C	III CONGRESO PERUANO Y SEMINARIO INTERNACIONAL DE NEUROPSICOLOGIA	FORMACIÓN LABORAL	CONGRESO	CI	APRENDEZAJE - APLICACIÓN	PRESENCIAL	III TRIMESTRE	5/0/00
241	DEPARTAMENTO DE INVESTIGACIÓN, DOCENCIA Y ATENCIÓN ESPECIALIZADA EN NEUROLOGÍA DE LA CONDUCTA - SERVICIO DE NEUROPSICOLOGÍA	PSICOLOGOS ASISTENCIALES	LEÓN FLORIAN LIDIA	1	S/C	III CONGRESO PERUANO Y SEMINARIO INTERNACIONAL DE NEUROPSICOLOGIA	FORMACIÓN LABORAL	CONGRESO	CI	APRENDEZAJE - APLICACIÓN	PRESENCIAL	III TRIMESTRE	5/0/00
242	DEPARTAMENTO DE INVESTIGACIÓN, DOCENCIA Y ATENCIÓN ESPECIALIZADA EN NEUROLOGÍA DE LA CONDUCTA - SERVICIO DE NEUROPSICOLOGÍA	PSICOLOGOS ASISTENCIALES	RODRIGUEZ ENCALADA JOSE	1	S/C	III CONGRESO PERUANO Y SEMINARIO INTERNACIONAL DE NEUROPSICOLOGIA	FORMACIÓN LABORAL	CONGRESO	CI	APRENDEZAJE - APLICACIÓN	PRESENCIAL	III TRIMESTRE	5/0/00
243	DEPARTAMENTO DE INVESTIGACIÓN, DOCENCIA Y ATENCIÓN ESPECIALIZADA EN NEUROLOGÍA DE LA CONDUCTA - SERVICIO DE NEUROPSICOLOGÍA	PSICOLOGOS ASISTENCIALES	SALAZAR CERNA VICENTE	1	S/C	III CONGRESO PERUANO Y SEMINARIO INTERNACIONAL DE NEUROPSICOLOGIA	FORMACIÓN LABORAL	CONGRESO	CI	APRENDEZAJE - APLICACIÓN	PRESENCIAL	III TRIMESTRE	5/0/00
244	DEPARTAMENTO DE INVESTIGACIÓN, DOCENCIA Y ATENCIÓN ESPECIALIZADA EN NEUROLOGÍA DE LA CONDUCTA - SERVICIO DE NEUROPSICOLOGÍA	PSICOLOGOS ASISTENCIALES	WONG MEDINA REBECA	1	S/C	III CONGRESO PERUANO Y SEMINARIO INTERNACIONAL DE NEUROPSICOLOGIA	FORMACIÓN LABORAL	CONGRESO	CI	APRENDEZAJE - APLICACIÓN	PRESENCIAL	III TRIMESTRE	5/0/00
245	DEPARTAMENTO DE INVESTIGACIÓN, DOCENCIA Y ATENCIÓN ESPECIALIZADA EN NEUROLOGÍA DE LA CONDUCTA - SERVICIO DE NEUROPSICOLOGÍA	PSICOLOGOS ASISTENCIALES	ANGELES HARO SORAYA	1	S/C	III CURSO "ASPECTOS EPIDEMIOLOGICOS Y SEMIOLÓGICOS DE LA EPILEPSIA"	FORMACIÓN LABORAL	CURSO	CI	APRENDEZAJE - APLICACIÓN	PRESENCIAL	IV TRIM. 1, 2 Y 3	5/0/00
246	DEPARTAMENTO DE INVESTIGACIÓN, DOCENCIA Y ATENCIÓN ESPECIALIZADA EN NEUROLOGÍA DE LA CONDUCTA - SERVICIO DE NEUROPSICOLOGÍA	PSICOLOGOS ASISTENCIALES	BRAVO ARIZA MARICRUZ	1	S/C	III CURSO "ASPECTOS EPIDEMIOLOGICOS Y SEMIOLÓGICOS DE LA EPILEPSIA"	FORMACIÓN LABORAL	CURSO	CI	APRENDEZAJE - APLICACIÓN	PRESENCIAL	IV TRIMESTRE	5/0/00
247	DEPARTAMENTO DE INVESTIGACIÓN, DOCENCIA Y ATENCIÓN ESPECIALIZADA EN NEUROLOGÍA DE LA CONDUCTA - SERVICIO DE NEUROPSICOLOGÍA	PSICOLOGOS ASISTENCIALES	CUENCA ALFARO JOSÉ	1	S/C	III CURSO "ASPECTOS EPIDEMIOLOGICOS Y SEMIOLÓGICOS DE LA EPILEPSIA"	FORMACIÓN LABORAL	CURSO	CI	APRENDEZAJE - APLICACIÓN	PRESENCIAL	IV TRIMESTRE	5/0/00
248	DEPARTAMENTO DE INVESTIGACIÓN, DOCENCIA Y ATENCIÓN ESPECIALIZADA EN NEUROLOGÍA DE LA CONDUCTA - SERVICIO DE NEUROPSICOLOGÍA	PSICOLOGOS ASISTENCIALES	LEÓN FLORIAN LIDIA	1	S/C	III CURSO "ASPECTOS EPIDEMIOLOGICOS Y SEMIOLÓGICOS DE LA EPILEPSIA"	FORMACIÓN LABORAL	CURSO	CI	APRENDEZAJE - APLICACIÓN	PRESENCIAL	IV TRIMESTRE	5/0/00
249	DEPARTAMENTO DE INVESTIGACIÓN, DOCENCIA Y ATENCIÓN ESPECIALIZADA EN NEUROLOGÍA DE LA CONDUCTA - SERVICIO DE NEUROPSICOLOGÍA	PSICOLOGOS ASISTENCIALES	RODRIGUEZ ENCALADA JOSÉ	1	S/C	III CURSO "ASPECTOS EPIDEMIOLOGICOS Y SEMIOLÓGICOS DE LA EPILEPSIA"	FORMACIÓN LABORAL	CURSO	CI	APRENDEZAJE - APLICACIÓN	PRESENCIAL	IV TRIMESTRE	5/0/00
250	DEPARTAMENTO DE INVESTIGACIÓN, DOCENCIA Y ATENCIÓN ESPECIALIZADA EN NEUROLOGÍA DE LA CONDUCTA - SERVICIO DE NEUROPSICOLOGÍA	PSICOLOGOS ASISTENCIALES	SALAZAR CERNA VICENTE	1	S/C	III CURSO "ASPECTOS EPIDEMIOLOGICOS Y SEMIOLÓGICOS DE LA EPILEPSIA"	FORMACIÓN LABORAL	CURSO	CI	APRENDEZAJE - APLICACIÓN	PRESENCIAL	IV TRIMESTRE	5/0/00
251	DEPARTAMENTO DE INVESTIGACIÓN, DOCENCIA Y ATENCIÓN ESPECIALIZADA EN NEUROLOGÍA DE LA CONDUCTA - SERVICIO DE NEUROPSICOLOGÍA	PSICOLOGOS ASISTENCIALES	WONG MEDINA REBECA	1	S/C	III CURSO "ASPECTOS EPIDEMIOLOGICOS Y SEMIOLÓGICOS DE LA EPILEPSIA"	FORMACIÓN LABORAL	CURSO	CI	APRENDEZAJE - APLICACIÓN	PRESENCIAL	IV TRIMESTRE	5/0/00
252	DEPARTAMENTO DE INVESTIGACIÓN, DOCENCIA Y ATENCIÓN ESPECIALIZADA EN NEUROLOGÍA DE LA CONDUCTA - SERVICIO DE NEUROPSICOLOGÍA	PSICOLOGOS ASISTENCIALES	ANGELES HARO SORAYA	1	S/C	IV CURSO INTERNACIONAL MULTIDISCIPLINARIO DE NEUROLOGÍA DE LA CONDUCTA DEL ESTUDIO Y PREVENCIÓN DE EMERGENCIA	FORMACIÓN LABORAL	CURSO CONGRESO	CI	APRENDEZAJE - APLICACIÓN	PRESENCIAL	II TRIMESTRE	5/0/00

46 FOLIO



MINISTERIO DE SALUD
Instituto Nacional de Ciencias Neurológicas
Dirección General

MINISTERIO DE SALUD
Instituto Nacional de Ciencias Neurológicas
Dirección General

MINISTERIO DE SALUD
Instituto Nacional de Ciencias Neurológicas
Dirección General

Med. Cir. ISABEL BEATRIZ TAGLE LOITANAU
Med. Cir. PILAR ELENA MAZZETTI SOLER



PERÚ Ministerio de Salud

Instituto Nacional de Ciencias Neurológicas

PLAN DE DESARROLLO DE LAS PERSONAS PDP-2018

"DECENIO DE LA IGUALDAD DE OPORTUNIDADES PARA MUJERES Y HOMBRES" "AÑO DEL DIÁLOGO Y LA RECONCILIACIÓN NACIONAL"

253	DEPARTAMENTO DE INVESTIGACIÓN, DOCENCIA Y ATENCIÓN ESPECIALIZADA EN NEUROLOGÍA DE LA CONDUCTA - SERVICIO DE NEUROPSICOLOGÍA	PSICOLOGOS ASISTENCIALES.	BRAYO ARIZA MARICRUZ	1	5/C	IV CURSO INTERNACIONAL MULTIDISCIPLINARIO DE DEMENCIA Y III CONGRESO NACIONAL DEL ESTUDIO Y PREVENCIÓN DE DEMENCIA	FORMACIÓN LABORAL	CURSO CONGRESO	C1	APRENDIZAJE - APLICACIÓN	PRESENCIAL	II TRIMESTRE	5/000
254	DEPARTAMENTO DE INVESTIGACIÓN, DOCENCIA Y ATENCIÓN ESPECIALIZADA EN NEUROLOGÍA DE LA CONDUCTA - SERVICIO DE NEUROPSICOLOGÍA	PSICOLOGOS ASISTENCIALES.	CUENCA ALFARO JOSÉ	1	5/C	IV CURSO INTERNACIONAL MULTIDISCIPLINARIO DE DEMENCIA Y III CONGRESO NACIONAL DEL ESTUDIO Y PREVENCIÓN DE DEMENCIA	FORMACIÓN LABORAL	CURSO CONGRESO	C1	APRENDIZAJE - APLICACIÓN	PRESENCIAL	II TRIMESTRE	5/000
255	DEPARTAMENTO DE INVESTIGACIÓN, DOCENCIA Y ATENCIÓN ESPECIALIZADA EN NEUROLOGÍA DE LA CONDUCTA - SERVICIO DE NEUROPSICOLOGÍA	PSICOLOGOS ASISTENCIALES.	LEÓN FLORIÁN LIDIA	1	5/C	IV CURSO INTERNACIONAL MULTIDISCIPLINARIO DE DEMENCIA Y III CONGRESO NACIONAL DEL ESTUDIO Y PREVENCIÓN DE DEMENCIA	FORMACIÓN LABORAL	CURSO CONGRESO	C1	APRENDIZAJE - APLICACIÓN	PRESENCIAL	II TRIMESTRE	5/000
256	DEPARTAMENTO DE INVESTIGACIÓN, DOCENCIA Y ATENCIÓN ESPECIALIZADA EN NEUROLOGÍA DE LA CONDUCTA - SERVICIO DE NEUROPSICOLOGÍA	PSICOLOGOS ASISTENCIALES.	RODRIGUEZ ENCALADA JOSÉ	1	5/C	IV CURSO INTERNACIONAL MULTIDISCIPLINARIO DE DEMENCIA Y III CONGRESO NACIONAL DEL ESTUDIO Y PREVENCIÓN DE DEMENCIA	FORMACIÓN LABORAL	CURSO CONGRESO	C1	APRENDIZAJE - APLICACIÓN	PRESENCIAL	II TRIMESTRE	5/000
257	DEPARTAMENTO DE INVESTIGACIÓN, DOCENCIA Y ATENCIÓN ESPECIALIZADA EN NEUROLOGÍA DE LA CONDUCTA - SERVICIO DE NEUROPSICOLOGÍA	PSICOLOGOS ASISTENCIALES.	SALAZAR CERNA VICENTE	1	5/C	IV CURSO INTERNACIONAL MULTIDISCIPLINARIO DE DEMENCIA Y III CONGRESO NACIONAL DEL ESTUDIO Y PREVENCIÓN DE DEMENCIA	FORMACIÓN LABORAL	CURSO CONGRESO	C1	APRENDIZAJE - APLICACIÓN	PRESENCIAL	II TRIMESTRE	5/000
258	DEPARTAMENTO DE INVESTIGACIÓN, DOCENCIA Y ATENCIÓN ESPECIALIZADA EN NEUROLOGÍA DE LA CONDUCTA - SERVICIO DE NEUROPSICOLOGÍA	PSICOLOGOS ASISTENCIALES.	WONG MEDINA REBECA	1	5/C	IV CURSO INTERNACIONAL MULTIDISCIPLINARIO DE DEMENCIA Y III CONGRESO NACIONAL DEL ESTUDIO Y PREVENCIÓN DE DEMENCIA	FORMACIÓN LABORAL	CURSO CONGRESO	C1	APRENDIZAJE - APLICACIÓN	PRESENCIAL	II TRIMESTRE	5/000
259	DEPARTAMENTO DE INVESTIGACIÓN, DOCENCIA Y ATENCIÓN ESPECIALIZADA EN NEUROLOGÍA DE LA CONDUCTA - SERVICIO DE NEUROPSICOLOGÍA	PSICOLOGOS ASISTENCIALES.	ÁNGELES HARO SOBRYA	1	5/C	XIII CONGRESO ARGENTINO DE NEUROPSICOLOGIA LABORAL	FORMACIÓN LABORAL	CONGRESO	C1	APRENDIZAJE - APLICACIÓN	PRESENCIAL	III TRIMESTRE	5/000
260	DEPARTAMENTO DE INVESTIGACIÓN, DOCENCIA Y ATENCIÓN ESPECIALIZADA EN NEUROLOGÍA DE LA CONDUCTA - SERVICIO DE NEUROPSICOLOGÍA	PSICOLOGOS ASISTENCIALES.	BRAYO ARIZA MARICRUZ	1	5/C	XIII CONGRESO ARGENTINO DE NEUROPSICOLOGIA LABORAL	FORMACIÓN LABORAL	CONGRESO	C1	APRENDIZAJE - APLICACIÓN	PRESENCIAL	III TRIMESTRE	5/000
261	DEPARTAMENTO DE INVESTIGACIÓN, DOCENCIA Y ATENCIÓN ESPECIALIZADA EN NEUROLOGÍA DE LA CONDUCTA - SERVICIO DE NEUROPSICOLOGÍA	PSICOLOGOS ASISTENCIALES.	CUENCA ALFARO JOSÉ	1	5/C	XIII CONGRESO ARGENTINO DE NEUROPSICOLOGIA LABORAL	FORMACIÓN LABORAL	CONGRESO	C1	APRENDIZAJE - APLICACIÓN	PRESENCIAL	III TRIMESTRE	5/000
262	DEPARTAMENTO DE INVESTIGACIÓN, DOCENCIA Y ATENCIÓN ESPECIALIZADA EN NEUROLOGÍA DE LA CONDUCTA - SERVICIO DE NEUROPSICOLOGÍA	PSICOLOGOS ASISTENCIALES.	LEÓN FLORIÁN LIDIA	1	5/C	XIII CONGRESO ARGENTINO DE NEUROPSICOLOGIA LABORAL	FORMACIÓN LABORAL	CONGRESO	C1	APRENDIZAJE - APLICACIÓN	PRESENCIAL	III TRIMESTRE	5/000
263	DEPARTAMENTO DE INVESTIGACIÓN, DOCENCIA Y ATENCIÓN ESPECIALIZADA EN NEUROLOGÍA DE LA CONDUCTA - SERVICIO DE NEUROPSICOLOGÍA	PSICOLOGOS ASISTENCIALES.	RODRIGUEZ ENCALADA JOSÉ	1	5/C	XIII CONGRESO ARGENTINO DE NEUROPSICOLOGIA LABORAL	FORMACIÓN LABORAL	CONGRESO	C1	APRENDIZAJE - APLICACIÓN	PRESENCIAL	III TRIMESTRE	5/000
264	DEPARTAMENTO DE INVESTIGACIÓN, DOCENCIA Y ATENCIÓN ESPECIALIZADA EN NEUROLOGÍA DE LA CONDUCTA - SERVICIO DE NEUROPSICOLOGÍA	PSICOLOGOS ASISTENCIALES.	SALAZAR CERNA VICENTE	1	5/C	XIII CONGRESO ARGENTINO DE NEUROPSICOLOGIA LABORAL	FORMACIÓN LABORAL	CONGRESO	C1	APRENDIZAJE - APLICACIÓN	PRESENCIAL	III TRIMESTRE	5/000
265	DEPARTAMENTO DE INVESTIGACIÓN, DOCENCIA Y ATENCIÓN ESPECIALIZADA EN NEUROLOGÍA DE LA CONDUCTA - SERVICIO DE NEUROPSICOLOGÍA	PSICOLOGOS ASISTENCIALES.	WONG MEDINA REBECA	1	5/C	XIII CONGRESO ARGENTINO DE NEUROPSICOLOGIA LABORAL	FORMACIÓN LABORAL	CONGRESO	C1	APRENDIZAJE - APLICACIÓN	PRESENCIAL	III TRIMESTRE	5/000
266	DEPARTAMENTO DE INVESTIGACIÓN, DOCENCIA Y ATENCIÓN ESPECIALIZADA EN NEUROLOGÍA DE LA CONDUCTA - SERVICIO DE NEUROPSICOLOGÍA	PSICOLOGOS ASISTENCIALES.	ÁNGELES HARO SOBRYA	1	5/C	XIV CURSO INTERNACIONAL DE NEUROCIENCIAS	FORMACIÓN LABORAL	CURSO	C1	APRENDIZAJE - APLICACIÓN	PRESENCIAL	III TRIMESTRE	5/000
267	DEPARTAMENTO DE INVESTIGACIÓN, DOCENCIA Y ATENCIÓN ESPECIALIZADA EN NEUROLOGÍA DE LA CONDUCTA - SERVICIO DE NEUROPSICOLOGÍA	PSICOLOGOS ASISTENCIALES.	BRAYO ARIZA MARICRUZ	1	5/C	XIV CURSO INTERNACIONAL DE NEUROCIENCIAS	FORMACIÓN LABORAL	CURSO	C1	APRENDIZAJE - APLICACIÓN	PRESENCIAL	III TRIMESTRE	5/000



MINISTERIO DE SALUD Instituto Nacional de Ciencias Neurológicas Dirección General

Ministerio de Salud Instituto Nacional de Ciencias Neurológicas

Dra. Myriam W. Valverde Inchausti Leguía

Med. Cir. PILAR ELENA AZZETTI SOLER

Med. Cir. ISABEL BEATRIZ TAGLE LOSTALAIN

FOLIO 45



PERÚ Ministerio de Salud

Instituto Nacional de Ciencias Neurológicas

"DECENIO DE LA IGUALDAD DE OPORTUNIDADES PARA MUJERES Y HOMBRES" "AÑO DEL DIALOGO Y LA RECONCILIACION NACIONAL"

PLAN DE DESARROLLO DE LAS PERSONAS PDP-2018

268	DEPARTAMENTO DE INVESTIGACIÓN, DOCENCIA Y ATENCIÓN ESPECIALIZADA EN NEUROLOGÍA DE LA CONDUCTA - SERVICIO DE NEUROPSICOLOGÍA	PSICOLOGOS ASISTENCIALES	CUENCA ALFARO JOSÉ	1	S/C	XXIV CURSO INTERNACIONAL DE NEUROCIENCIAS	FORMACIÓN LABORAL	CURSO	CI	APRENDIZAJE - APLICACIÓN	PRESENCIAL	III TRIMESTRE	5/0,00
269	DEPARTAMENTO DE INVESTIGACIÓN, DOCENCIA Y ATENCIÓN ESPECIALIZADA EN NEUROLOGÍA DE LA CONDUCTA - SERVICIO DE NEUROPSICOLOGÍA	PSICOLOGOS ASISTENCIALES	LEÓN FLORIAN LIDIA	1	S/C	XXIV CURSO INTERNACIONAL DE NEUROCIENCIAS	FORMACIÓN LABORAL	CURSO	CI	APRENDIZAJE - APLICACIÓN	PRESENCIAL	III TRIMESTRE	5/0,00
270	DEPARTAMENTO DE INVESTIGACIÓN, DOCENCIA Y ATENCIÓN ESPECIALIZADA EN NEUROLOGÍA DE LA CONDUCTA - SERVICIO DE NEUROPSICOLOGÍA	PSICOLOGOS ASISTENCIALES	RODRIGUEZ ENCALADA JOSÉ	1	S/C	XXIV CURSO INTERNACIONAL DE NEUROCIENCIAS	FORMACIÓN LABORAL	CURSO	CI	APRENDIZAJE - APLICACIÓN	PRESENCIAL	III TRIMESTRE	5/0,00
271	DEPARTAMENTO DE INVESTIGACIÓN, DOCENCIA Y ATENCIÓN ESPECIALIZADA EN NEUROLOGÍA DE LA CONDUCTA - SERVICIO DE NEUROPSICOLOGÍA	PSICOLOGOS ASISTENCIALES	SALAZAR CERNA VICENTE	1	S/C	XXIV CURSO INTERNACIONAL DE NEUROCIENCIAS	FORMACIÓN LABORAL	CURSO	CI	APRENDIZAJE - APLICACIÓN	PRESENCIAL	III TRIMESTRE	5/0,00
272	DEPARTAMENTO DE INVESTIGACIÓN, DOCENCIA Y ATENCIÓN ESPECIALIZADA EN NEUROLOGÍA DE LA CONDUCTA - SERVICIO DE NEUROPSICOLOGÍA	PSICOLOGOS ASISTENCIALES	WONG MEDINA REBECA	1	S/C	XXIV CURSO INTERNACIONAL DE NEUROCIENCIAS	FORMACIÓN LABORAL	CURSO	CI	APRENDIZAJE - APLICACIÓN	PRESENCIAL	III TRIMESTRE	5/0,00
273	DEPARTAMENTO DE INVESTIGACIÓN, DOCENCIA Y ATENCIÓN ESPECIALIZADA EN NEUROLOGÍA DE LA CONDUCTA - SERVICIO DE NEUROPSICOLOGÍA	PSICOLOGOS ASISTENCIALES	ANGELES HARO SORAYA	1	S/C	XXVI CONGRESO PERUANO DE NEUROLOGIA	FORMACIÓN LABORAL	CONGRESO	CI	APRENDIZAJE - APLICACIÓN	PRESENCIAL	II TRIMESTRE	5/0,00
274	DEPARTAMENTO DE INVESTIGACIÓN, DOCENCIA Y ATENCIÓN ESPECIALIZADA EN NEUROLOGÍA DE LA CONDUCTA - SERVICIO DE NEUROPSICOLOGÍA	PSICOLOGOS ASISTENCIALES	BRAVO ARIZA MARICRIZ	1	S/C	XXVI CONGRESO PERUANO DE NEUROLOGIA	FORMACIÓN LABORAL	CONGRESO	CI	APRENDIZAJE - APLICACIÓN	PRESENCIAL	II TRIMESTRE	5/0,00
275	DEPARTAMENTO DE INVESTIGACIÓN, DOCENCIA Y ATENCIÓN ESPECIALIZADA EN NEUROLOGÍA DE LA CONDUCTA - SERVICIO DE NEUROPSICOLOGÍA	PSICOLOGOS ASISTENCIALES	CUENCA ALFARO JOSÉ	1	S/C	XXVI CONGRESO PERUANO DE NEUROLOGIA	FORMACIÓN LABORAL	CONGRESO	CI	APRENDIZAJE - APLICACIÓN	PRESENCIAL	II TRIMESTRE	5/0,00
276	DEPARTAMENTO DE INVESTIGACIÓN, DOCENCIA Y ATENCIÓN ESPECIALIZADA EN NEUROLOGÍA DE LA CONDUCTA - SERVICIO DE NEUROPSICOLOGÍA	PSICOLOGOS ASISTENCIALES	LEÓN FLORIAN LIDIA	1	S/C	XXVI CONGRESO PERUANO DE NEUROLOGIA	FORMACIÓN LABORAL	CONGRESO	CI	APRENDIZAJE - APLICACIÓN	PRESENCIAL	II TRIMESTRE	5/0,00
277	DEPARTAMENTO DE INVESTIGACIÓN, DOCENCIA Y ATENCIÓN ESPECIALIZADA EN NEUROLOGÍA DE LA CONDUCTA - SERVICIO DE NEUROPSICOLOGÍA	PSICOLOGOS ASISTENCIALES	RODRIGUEZ ENCALADA JOSÉ	1	S/C	XXVI CONGRESO PERUANO DE NEUROLOGIA	FORMACIÓN LABORAL	CONGRESO	CI	APRENDIZAJE - APLICACIÓN	PRESENCIAL	II TRIMESTRE	5/0,00
278	DEPARTAMENTO DE INVESTIGACIÓN, DOCENCIA Y ATENCIÓN ESPECIALIZADA EN NEUROLOGÍA DE LA CONDUCTA - SERVICIO DE NEUROPSICOLOGÍA	PSICOLOGOS ASISTENCIALES	SALAZAR CERNA VICENTE	1	S/C	XXVI CONGRESO PERUANO DE NEUROLOGIA	FORMACIÓN LABORAL	CONGRESO	CI	APRENDIZAJE - APLICACIÓN	PRESENCIAL	II TRIMESTRE	5/0,00
279	DEPARTAMENTO DE INVESTIGACIÓN, DOCENCIA Y ATENCIÓN ESPECIALIZADA EN NEUROLOGÍA DE LA CONDUCTA - SERVICIO DE NEUROPSICOLOGÍA	PSICOLOGOS ASISTENCIALES	WONG MEDINA REBECA	1	S/C	XXVI CONGRESO PERUANO DE NEUROLOGIA	FORMACIÓN LABORAL	CONGRESO	CI	APRENDIZAJE - APLICACIÓN	PRESENCIAL	II TRIMESTRE	5/0,00

SUBTOTAL 5/1.200,00 5/0,00

MINISTERIO DE SALUD
Instituto Nacional de Ciencias Neurológicas
Dirección General

Med. Dr. ISABEL BEATRIZ TAGLE LOSTAUNAU
Directora Adjunta (e)

MINISTERIO DE SALUD
Instituto Nacional de Ciencias Neurológicas
Dirección General

Med. Dr. PILAR ELENA MAZZETTI SOLER
Directora de Instituto Especializado (e)

MINISTERIO DE SALUD
Instituto Nacional de Ciencias Neurológicas
Dirección General

Med. Dr. MARIANA VALERADE INCHAUSTEGUI
Especialista en Abusos Diagnóstico y Tratamiento
C.M. 1.7377 R.N.E.

MINISTERIO DE SALUD
Instituto Nacional de Ciencias Neurológicas
Oficina de Personal

44 FOLIO



PERÚ Ministerio de Salud

Instituto Nacional de Ciencias Neurológicas

PLAN DE DESARROLLO DE LAS PERSONAS PDP-2018

"DECENIO DE LA IGUALDAD DE OPORTUNIDADES PARA MUJERES Y HOMBRES" "AÑO DEL DIÁLOGO Y LA RECONCILIACIÓN NACIONAL"

OFICINA: DPTO. DE INVESTIGACIÓN, DOCENCIA Y ATENCIÓN ESPECIALIZADA EN ENFERMEDADES NEURODEGENERATIVAS

N°	ORGANO O UNIDAD ORGANICA	TÍTULO	NOMBRE DEL BENEFICIARIO DE LA CAPACITACIÓN	CANTIDAD TOTAL DE BENEFICIARIOS	MATERIA DE ASIGNACIÓN DE CAPACITACIÓN	NOMBRE DEL ASesor DE CAPACITACIÓN	TÍTULO DE CAPACITACIÓN	TIPO DE CAPACITACIÓN	TÍTULO DE CAPACITACIÓN	NOMBRE DEL ASesor DE CAPACITACIÓN	CANTIDAD TOTAL DE BENEFICIARIOS	MATERIA DE ASIGNACIÓN DE CAPACITACIÓN	TÍTULO DE CAPACITACIÓN	TIPO DE CAPACITACIÓN	NIVEL DE EVALUACIÓN	MODALIDAD	OPORTUNIDAD	MONTO TOTAL Costos	MONTO TOTAL Costos
280	DPTO. DE INVESTIGACIÓN, DOCENCIA Y ATENCIÓN ESPECIALIZADA EN ENFERMEDADES NEURODEGENERATIVAS	MEDICO SUB ESPECIALISTA	COSENTINO ESQUIRE CARLOS ALBERTO	1	S/C		FORMACIÓN LABORAL	CONGRESO	CI	CONGRESO INTERNACIONAL DE PARKINSON Y TRASTORNOS DEL MOVIMIENTO HONG KONG		S/C	FORMACIÓN LABORAL	CONGRESO	APRENDIZAJE - APLICACIÓN	PRESENCIAL	IV TRIMESTRE	5/0,00	5/0,00
281	DPTO. DE INVESTIGACIÓN, DOCENCIA Y ATENCIÓN ESPECIALIZADA EN ENFERMEDADES NEURODEGENERATIVAS	MEDICO SUB ESPECIALISTA	FIJORES MENDOZA MARTHA BETTY	1	S/C		FORMACIÓN LABORAL	CONGRESO	CI	CONGRESO INTERNACIONAL DE PARKINSON Y TRASTORNOS DEL MOVIMIENTO HONG KONG		S/C	FORMACIÓN LABORAL	CONGRESO	APRENDIZAJE - APLICACIÓN	PRESENCIAL	IV TRIMESTRE	5/0,00	5/0,00
282	DPTO. DE INVESTIGACIÓN, DOCENCIA Y ATENCIÓN ESPECIALIZADA EN ENFERMEDADES NEURODEGENERATIVAS	MEDICO SUB ESPECIALISTA	HUÍZ CORONADO YESENIA	1	S/C		FORMACIÓN LABORAL	CONGRESO	CI	CONGRESO INTERNACIONAL DE PARKINSON Y TRASTORNOS DEL MOVIMIENTO HONG KONG		S/C	FORMACIÓN LABORAL	CONGRESO	APRENDIZAJE - APLICACIÓN	PRESENCIAL	IV TRIMESTRE	5/0,00	5/0,00
283	DPTO. DE INVESTIGACIÓN, DOCENCIA Y ATENCIÓN ESPECIALIZADA EN ENFERMEDADES NEURODEGENERATIVAS	MEDICO SUB ESPECIALISTA	SÁNCHEZ CORONEL DANILLO AMERIC	1	S/C		FORMACIÓN LABORAL	CONGRESO	CI	CONGRESO INTERNACIONAL DE PARKINSON Y TRASTORNOS DEL MOVIMIENTO HONG KONG		S/C	FORMACIÓN LABORAL	CONGRESO	APRENDIZAJE - APLICACIÓN	PRESENCIAL	IV TRIMESTRE	5/0,00	5/0,00
284	DPTO. DE INVESTIGACIÓN, DOCENCIA Y ATENCIÓN ESPECIALIZADA EN ENFERMEDADES NEURODEGENERATIVAS	MEDICO SUB ESPECIALISTA	SUAREZ REYES RAFAEL JOSÉ	1	S/C		FORMACIÓN LABORAL	CONGRESO	CI	CONGRESO INTERNACIONAL DE PARKINSON Y TRASTORNOS DEL MOVIMIENTO HONG KONG		S/C	FORMACIÓN LABORAL	CONGRESO	APRENDIZAJE - APLICACIÓN	PRESENCIAL	IV TRIMESTRE	5/0,00	5/0,00
285	DPTO. DE INVESTIGACIÓN, DOCENCIA Y ATENCIÓN ESPECIALIZADA EN ENFERMEDADES NEURODEGENERATIVAS	MEDICO SUB ESPECIALISTA	TORRES RAMÍREZ, LUIS EDUARDO	1	S/C		FORMACIÓN LABORAL	CONGRESO	CI	CONGRESO INTERNACIONAL DE PARKINSON Y TRASTORNOS DEL MOVIMIENTO HONG KONG		S/C	FORMACIÓN LABORAL	CONGRESO	APRENDIZAJE - APLICACIÓN	PRESENCIAL	IV TRIMESTRE	5/0,00	5/0,00
286	DPTO. DE INVESTIGACIÓN, DOCENCIA Y ATENCIÓN ESPECIALIZADA EN ENFERMEDADES NEURODEGENERATIVAS	MEDICO SUB ESPECIALISTA	VÉLEZ ROJAS MIRIAM ELENA	1	S/C		FORMACIÓN LABORAL	CONGRESO	CI	CONGRESO INTERNACIONAL DE PARKINSON Y TRASTORNOS DEL MOVIMIENTO HONG KONG		S/C	FORMACIÓN LABORAL	CONGRESO	APRENDIZAJE - APLICACIÓN	PRESENCIAL	IV TRIMESTRE	5/0,00	5/0,00
287	DPTO. DE INVESTIGACIÓN, DOCENCIA Y ATENCIÓN ESPECIALIZADA EN ENFERMEDADES NEURODEGENERATIVAS	MEDICO SUB ESPECIALISTA	COSENTINO ESQUIRE CARLOS ALBERTO	1	S/C		FORMACIÓN LABORAL	CONGRESO	CI	CONGRESO PERUANO DE NEUROLOGÍA-TRUJILLO PERU		S/C	FORMACIÓN LABORAL	CONGRESO	APRENDIZAJE - APLICACIÓN	PRESENCIAL	II TRIMESTRE	5/0,00	5/0,00
288	DPTO. DE INVESTIGACIÓN, DOCENCIA Y ATENCIÓN ESPECIALIZADA EN ENFERMEDADES NEURODEGENERATIVAS	MEDICO SUB ESPECIALISTA	FIJORES MENDOZA MARTHA BETTY	1	S/C		FORMACIÓN LABORAL	CONGRESO	CI	CONGRESO PERUANO DE NEUROLOGÍA-TRUJILLO PERU		S/C	FORMACIÓN LABORAL	CONGRESO	APRENDIZAJE - APLICACIÓN	PRESENCIAL	II TRIMESTRE	5/0,00	5/0,00
289	DPTO. DE INVESTIGACIÓN, DOCENCIA Y ATENCIÓN ESPECIALIZADA EN ENFERMEDADES NEURODEGENERATIVAS	MEDICO SUB ESPECIALISTA	HUÍZ CORONADO YESENIA	1	S/C		FORMACIÓN LABORAL	CONGRESO	CI	CONGRESO PERUANO DE NEUROLOGÍA-TRUJILLO PERU		S/C	FORMACIÓN LABORAL	CONGRESO	APRENDIZAJE - APLICACIÓN	PRESENCIAL	II TRIMESTRE	5/0,00	5/0,00



MINISTERIO DE SALUD
Instituto Nacional de Ciencias Neurológicas
Oficina de Personal

43 FOLIO

MINISTERIO DE SALUD
Instituto Nacional de Ciencias Neurológicas
Dirección General

Med. Cr. PILAR ELENA MACZETTI SOLER
Directora de Instituto Especializado (e)

MINISTERIO DE SALUD
Instituto Nacional de Ciencias Neurológicas
Dirección General

Med. Cr. ISABEL BEATRIZ TAGLE LOSTAJUNA
Directora Adjunta (e)



290	DPTO. DE INVESTIGACIÓN, DOCENCIA Y ATENCIÓN ESPECIALIZADA EN ENFERMEDADES NEURODEGENERATIVAS	MEDICO SUB ESPECIALISTA	SÁNCHEZ CORONEL DANILIO AMERICO	1	S/C	CONGRESO PERUANO DE NEUROLOGÍA-TRUJILLO- PERU	FORMACIÓN LABORAL	CONGRESO	CI	APRENDIZAJE - APLICACIÓN	PRESENCIAL	III TRIMESTRE	5/0,00
291	DPTO. DE INVESTIGACIÓN, DOCENCIA Y ATENCIÓN ESPECIALIZADA EN ENFERMEDADES NEURODEGENERATIVAS	MEDICO SUB ESPECIALISTA	SUÁREZ REYES RAFAEL JOSÉ	1	S/C	CONGRESO PERUANO DE NEUROLOGÍA-TRUJILLO- PERU	FORMACIÓN LABORAL	CONGRESO	CI	APRENDIZAJE - APLICACIÓN	PRESENCIAL	II TRIMESTRE	5/0,00
292	DPTO. DE INVESTIGACIÓN, DOCENCIA Y ATENCIÓN ESPECIALIZADA EN ENFERMEDADES NEURODEGENERATIVAS	MEDICO SUB ESPECIALISTA	TORRES RAMÍREZ LUIS EDUARDO	1	S/C	CONGRESO PERUANO DE NEUROLOGÍA-TRUJILLO- PERU	FORMACIÓN LABORAL	CONGRESO	CI	APRENDIZAJE - APLICACIÓN	PRESENCIAL	II TRIMESTRE	5/0,00
293	DPTO. DE INVESTIGACIÓN, DOCENCIA Y ATENCIÓN ESPECIALIZADA EN ENFERMEDADES NEURODEGENERATIVAS	MEDICO SUB ESPECIALISTA	VÉLEZ ROJAS MIRIAM ELENA	1	S/C	CONGRESO PERUANO DE NEUROLOGÍA-TRUJILLO- PERU	FORMACIÓN LABORAL	CONGRESO	CI	APRENDIZAJE - APLICACIÓN	PRESENCIAL	II TRIMESTRE	5/0,00
294	DPTO. DE INVESTIGACIÓN, DOCENCIA Y ATENCIÓN ESPECIALIZADA EN ENFERMEDADES NEURODEGENERATIVAS	SECRETARIA	ALVAREZ CRUZ ROSAURA D'IMITILA	1	S/C	CURSO DE ARCHIVO DE GESTIÓN	FORMACIÓN LABORAL	CURSO	CI	APRENDIZAJE - APLICACIÓN	PRESENCIAL	IV TRIMESTRE	5/600,00
295	DPTO. DE INVESTIGACIÓN, DOCENCIA Y ATENCIÓN ESPECIALIZADA EN ENFERMEDADES NEURODEGENERATIVAS	SECRETARIA	ALVAREZ CRUZ ROSAURA LOMITILA	1	S/C	CURSO DE SIMPLIFICACIÓN ADMINISTRATIVA	FORMACIÓN LABORAL	CURSO	CI	APRENDIZAJE - APLICACIÓN	PRESENCIAL	II TRIMESTRE	5/600,00
296	DPTO. DE INVESTIGACIÓN, DOCENCIA Y ATENCIÓN ESPECIALIZADA EN ENFERMEDADES NEURODEGENERATIVAS	MEDICO SUB ESPECIALISTA	COSENTINO ESQUERRE CARLOS ALBERTO	1	S/C	CURSO IN "T" NACIONAL DE NEUROCIENCIAS 2018 INCH-LIMA-PERU	FORMACIÓN LABORAL	CURSO	CI	APRENDIZAJE - APLICACIÓN	PRESENCIAL	III TRIMESTRE	5/0,00
297	DPTO. DE INVESTIGACIÓN, DOCENCIA Y ATENCIÓN ESPECIALIZADA EN ENFERMEDADES NEURODEGENERATIVAS	MEDICO SUB ESPECIALISTA	FIJORES MENDOZA MARTHA BELTY	1	S/C	CURSO INTERNACIONAL DE NEUROCIENCIAS 2018 INCH-LIMA-PERU	FORMACIÓN LABORAL	CURSO	CI	APRENDIZAJE - APLICACIÓN	PRESENCIAL	III TRIMESTRE	5/0,00
298	DPTO. DE INVESTIGACIÓN, DOCENCIA Y ATENCIÓN ESPECIALIZADA EN ENFERMEDADES NEURODEGENERATIVAS	MEDICO SUB ESPECIALISTA	HUÉZ CORONADO YESENIA	1	S/C	CURSO INTERNACIONAL DE NEUROCIENCIAS 2018 INCH-LIMA-PERU	FORMACIÓN LABORAL	CURSO	CI	APRENDIZAJE - APLICACIÓN	PRESENCIAL	III TRIMESTRE	5/0,00
299	DPTO. DE INVESTIGACIÓN, DOCENCIA Y ATENCIÓN ESPECIALIZADA EN ENFERMEDADES NEURODEGENERATIVAS	MEDICO SUB ESPECIALISTA	SÁNCHEZ CORONEL DANILIO AMERICO	1	S/C	CURSO INTERNACIONAL DE NEUROCIENCIAS 2018 INCH-LIMA-PERU	FORMACIÓN LABORAL	CURSO	CI	APRENDIZAJE - APLICACIÓN	PRESENCIAL	III TRIMESTRE	5/0,00
300	DPTO. DE INVESTIGACIÓN, DOCENCIA Y ATENCIÓN ESPECIALIZADA EN ENFERMEDADES NEURODEGENERATIVAS	MEDICO SUB ESPECIALISTA	SUÁREZ REYES RAFAEL JOSÉ	1	S/C	CURSO INTERNACIONAL DE NEUROCIENCIAS 2018 INCH-LIMA-PERU	FORMACIÓN LABORAL	CURSO	CI	APRENDIZAJE - APLICACIÓN	PRESENCIAL	III TRIMESTRE	5/0,00



Ministerio de Salud
Instituto Nacional de Ciencias Neurológicas
Dra. Myriam W. Velasco
Directora Ejecutiva de Investigación, Docencia y Atención
Especializada en Enfermedades Neurológicas
C.M.F. 2372 R.N.E.: 4154

MINISTERIO DE SALUD
Instituto Nacional de Ciencias Neurológicas
Dirección General
Med. Cir. ISABEL BEATRIZ TAGLE LOSTAUNAU
Directora Adjunta (e)

MINISTERIO DE SALUD
Instituto Nacional de Ciencias Neurológicas
Dirección General
Med. Cir. PILAR ELENA MAZZETTI SOLER
Directora de Instituto Especializado (e)



PERÚ Ministerio de Salud

Instituto Nacional de Ciencias Neurológicas

PLAN DE DESARROLLO DE LAS PERSONAS PDP-2018

"DECENIO DE LA IGUALDAD DE OPORTUNIDADES PARA MUJERES Y HOMBRES" "AÑO DEL DIALOGO Y LA RECONCILIACION NACIONAL"

301	DPTO. DE INVESTIGACION, DOCENCIA Y ATENCION ESPECIALIZADA EN ENFERMEDADES NEURODEGENERATIVAS	MEDICO SUB ESPECIALISTA	TORRES RAMIREZ LUIS EDUARDO	1	S/C	CURSO INTERNACIONAL DE NEUROCIENCIAS 2018 INCA-LIMA-PERU	FORMACION LABORAL	CURSO	CI	APRENDIZAJE - APLICACION	PRESENCIAL	III TRIMESTRE	5/000
302	DPTO. DE INVESTIGACION, DOCENCIA Y ATENCION ESPECIALIZADA EN ENFERMEDADES NEURODEGENERATIVAS	MEDICO SUB ESPECIALISTA	VELEZ ROJAS MIRIAM ELENA	1	S/C	CURSO INTERNACIONAL DE NEUROCIENCIAS 2018 INCA-LIMA-PERU	FORMACION LABORAL	CURSO	CI	APRENDIZAJE - APLICACION	PRESENCIAL	III TRIMESTRE	5/000
303	DPTO. DE INVESTIGACION, DOCENCIA Y ATENCION ESPECIALIZADA EN ENFERMEDADES NEURODEGENERATIVAS	MEDICO SUB ESPECIALISTA	COSENTINO ESQUERRE CARLOS ALBERTO	1	S/C	I CURSO PERUANO DE PARKINSON Y TRASTORNOS DEL MOVIMIENTO-SAN ISIDRO-LIMA-PERU	FORMACION LABORAL	CURSO	CI	APRENDIZAJE - APLICACION	PRESENCIAL	I TRIMESTRE	5/000
304	DPTO. DE INVESTIGACION, DOCENCIA Y ATENCION ESPECIALIZADA EN ENFERMEDADES NEURODEGENERATIVAS	MEDICO SUB ESPECIALISTA	FLORES MENDOZA MARTHA BETTY	1	S/C	I CURSO PERUANO DE PARKINSON Y TRASTORNOS DEL MOVIMIENTO-SAN ISIDRO-LIMA-PERU	FORMACION LABORAL	CURSO	CI	APRENDIZAJE - APLICACION	PRESENCIAL	I TRIMESTRE	5/000
305	DPTO. DE INVESTIGACION, DOCENCIA Y ATENCION ESPECIALIZADA EN ENFERMEDADES NEURODEGENERATIVAS	MEDICO SUB ESPECIALISTA	MUÑOZ CORONADO YESSICA	1	S/C	I CURSO PERUANO DE PARKINSON Y TRASTORNOS DEL MOVIMIENTO-SAN ISIDRO-LIMA-PERU	FORMACION LABORAL	CURSO	CI	APRENDIZAJE - APLICACION	PRESENCIAL	I TRIMESTRE	5/000
306	DPTO. DE INVESTIGACION, DOCENCIA Y ATENCION ESPECIALIZADA EN ENFERMEDADES NEURODEGENERATIVAS	MEDICO SUB ESPECIALISTA	SANCHEZ CORONEL DANIEL AMERICO	1	S/C	I CURSO PERUANO DE PARKINSON Y TRASTORNOS DEL MOVIMIENTO-SAN ISIDRO-LIMA-PERU	FORMACION LABORAL	CURSO	CI	APRENDIZAJE - APLICACION	PRESENCIAL	I TRIMESTRE	5/000
307	DPTO. DE INVESTIGACION, DOCENCIA Y ATENCION ESPECIALIZADA EN ENFERMEDADES NEURODEGENERATIVAS	MEDICO SUB ESPECIALISTA	SUAREZ REYES RAFAEL JOSE	1	S/C	I CURSO PERUANO DE PARKINSON Y TRASTORNOS DEL MOVIMIENTO-SAN ISIDRO-LIMA-PERU	FORMACION LABORAL	CURSO	CI	APRENDIZAJE - APLICACION	PRESENCIAL	I TRIMESTRE	5/000
308	DPTO. DE INVESTIGACION, DOCENCIA Y ATENCION ESPECIALIZADA EN ENFERMEDADES NEURODEGENERATIVAS	MEDICO SUB ESPECIALISTA	TORRES RAMIREZ LUIS EDUARDO	1	S/C	I CURSO PERUANO DE PARKINSON Y TRASTORNOS DEL MOVIMIENTO-SAN ISIDRO-LIMA-PERU	FORMACION LABORAL	CURSO	CI	APRENDIZAJE - APLICACION	PRESENCIAL	I TRIMESTRE	5/000
309	DPTO. DE INVESTIGACION, DOCENCIA Y ATENCION ESPECIALIZADA EN ENFERMEDADES NEURODEGENERATIVAS	MEDICO SUB ESPECIALISTA	VELEZ ROJAS MIRIAM ELENA	1	S/C	I CURSO PERUANO DE PARKINSON Y TRASTORNOS DEL MOVIMIENTO-SAN ISIDRO-LIMA-PERU	FORMACION LABORAL	CURSO	CI	APRENDIZAJE - APLICACION	PRESENCIAL	I TRIMESTRE	5/000
310	DPTO. DE INVESTIGACION, DOCENCIA Y ATENCION ESPECIALIZADA EN ENFERMEDADES NEURODEGENERATIVAS	MEDICO SUB ESPECIALISTA	COSENTINO ESQUERRE CARLOS ALBERTO	1	S/C	II CONGRESO PANAMERICANO DE ENFERMEDAD DE PARKINSON Y TRASTORNOS DEL MOVIMIENTO- MIAMI-USA	FORMACION LABORAL	CONGRESO	CI	APRENDIZAJE - APLICACION	PRESENCIAL	II TRIMESTRE	5/000
311	DPTO. DE INVESTIGACION, DOCENCIA Y ATENCION ESPECIALIZADA EN ENFERMEDADES NEURODEGENERATIVAS	MEDICO SUB ESPECIALISTA	FLORES MENDOZA MARTHA BETTY	1	S/C	II CONGRESO PANAMERICANO DE ENFERMEDAD DE PARKINSON Y TRASTORNOS DEL MOVIMIENTO- MIAMI-USA	FORMACION LABORAL	CONGRESO	CI	APRENDIZAJE - APLICACION	PRESENCIAL	II TRIMESTRE	5/000

41 FOLIO

MINISTERIO DE SALUD - INSTITUTO NACIONAL DE CIENCIAS NEUROLÓGICAS

MINISTERIO DE SALUD - INSTITUTO NACIONAL DE CIENCIAS NEUROLÓGICAS

Dr. M. B. Velarde... Especialista en Apoyo al Diagnóstico y Tratamiento

MINISTERIO DE SALUD Instituto Nacional de Ciencias Neurológicas Dirección General

MINISTERIO DE SALUD Instituto Nacional de Ciencias Neurológicas Dirección General



PERÚ

Ministerio de Salud

Instituto Nacional de Ciencias Neurológicas

PLAN DE DESARROLLO DE LAS PERSONAS PDP-2018

"DECENIO DE LA IGUALDAD DE OPORTUNIDADES PARA MUJERES Y HOMBRES" "AÑO DEL DIALOGO Y LA RECONCILIACION NACIONAL"

Table with columns: DPTO. DE INVESTIGACION, DOCENCIA Y ATENCION ESPECIALIZADA EN ENFERMEDADES NEURODEGENERATIVAS; MEDICO SUB ESPECIALISTA; NUÑEZ CORONADO YESENIA; 1; S/C; CONGRESO PANAMERICANO DE ENFERMEDAD DE PARKINSON Y TRASTORNOS DEL MOVIMIENTO. MIAMI-USA; FORMACION LABORAL; CONGRESO; C1; APRENDIZAJE - APLICACION; PRESENCIAL; II TRIMESTRE; 5/0.00



Ministerio de Salud Instituto Nacional de Ciencias Neurológicas

FOLIO 40 OFICINA DE PERSONAL

MINISTERIO DE SALUD Instituto Nacional de Ciencias Neurológicas Dirección General

MINISTERIO DE SALUD Instituto Nacional de Ciencias Neurológicas Dirección General

Med. Cir. ISABEL BEATRIZ TAGLE LOSTAJANAU Directora Adjunta (e)

Med. Cir. PILAR ELENA MAZZETTI SOLER Directora de Instituto Neurológicas



PERÚ

Ministerio de Salud

Instituto Nacional de Ciencias Neurológicas

PLAN DE DESARROLLO DE LAS PERSONAS
PDP-2018

"DECENIO DE LA IGUALDAD DE OPORTUNIDADES PARA MUJERES Y HOMBRES"
"AÑO DEL DIALOGO Y LA RECONCILIACION NACIONAL"

323	DPTO. DE INVESTIGACION, DOCENCIA Y ATENCION ESPECIALIZADA EN ENFERMEDADES NEURODEGENERATIVAS	MEDICO SUB ESPECIALISTA	VELZ ROJAS MIRIAM ELENA	1	S/C	REUNION ACADÉMICA DE VERANO DE LA SOCIEDAD PERUANA DE NEUROLOGIA-PERU	FORMACION LABORAL	REUNION	CI	APRENDIZAJE - APLICACION	PRESENCIAL	I TRIMESTRE	5/0,00
324	DPTO. DE INVESTIGACION, DOCENCIA Y ATENCION ESPECIALIZADA EN ENFERMEDADES NEURODEGENERATIVAS	MEDICO SUB ESPECIALISTA	COSENTINO ESQUERRE CARLOS ALBERTO	1	S/C	REUNION ANUAL DE LA ACADEMIA AMERICANA DE NEUROLOGIA- LOS ANGELES-USA	FORMACION LABORAL	REUNION	CI	APRENDIZAJE - APLICACION	PRESENCIAL	II TRIMESTRE	5/0,00
325	DPTO. DE INVESTIGACION, DOCENCIA Y ATENCION ESPECIALIZADA EN ENFERMEDADES NEURODEGENERATIVAS	MEDICO SUB ESPECIALISTA	FLORES MENDOZA MARTHA BETTY	1	S/C	REUNION ANUAL DE LA ACADEMIA AMERICANA DE NEUROLOGIA- LOS ANGELES-USA	FORMACION LABORAL	REUNION	CI	APRENDIZAJE - APLICACION	PRESENCIAL	II TRIMESTRE	5/0,00
326	DPTO. DE INVESTIGACION, DOCENCIA Y ATENCION ESPECIALIZADA EN ENFERMEDADES NEURODEGENERATIVAS	MEDICO SUB ESPECIALISTA	NUÑEZ CORONADO YERENIA	1	S/C	REUNION ANUAL DE LA ACADEMIA AMERICANA DE NEUROLOGIA- LOS ANGELES-USA	FORMACION LABORAL	REUNION	CI	APRENDIZAJE - APLICACION	PRESENCIAL	II TRIMESTRE	5/0,00
327	DPTO. DE INVESTIGACION, DOCENCIA Y ATENCION ESPECIALIZADA EN ENFERMEDADES NEURODEGENERATIVAS	MEDICO SUB ESPECIALISTA	SANCHEZ CORONEL DANIELO AMERICO	1	S/C	REUNION ANUAL DE LA ACADEMIA AMERICANA DE NEUROLOGIA- LOS ANGELES-USA	FORMACION LABORAL	REUNION	CI	APRENDIZAJE - APLICACION	PRESENCIAL	II TRIMESTRE	5/0,00
328	DPTO. DE INVESTIGACION, DOCENCIA Y ATENCION ESPECIALIZADA EN ENFERMEDADES NEURODEGENERATIVAS	MEDICO SUB ESPECIALISTA	SUAREZ REYES RAFAEL JOSE	1	S/C	REUNION ANUAL DE LA ACADEMIA AMERICANA DE NEUROLOGIA- LOS ANGELES-USA	FORMACION LABORAL	REUNION	CI	APRENDIZAJE - APLICACION	PRESENCIAL	II TRIMESTRE	5/0,00
329	DPTO. DE INVESTIGACION, DOCENCIA Y ATENCION ESPECIALIZADA EN ENFERMEDADES NEURODEGENERATIVAS	MEDICO SUB ESPECIALISTA	TORRILLO RAMIREZ LUIS EDUARDO	1	S/C	REUNION ANUAL DE LA ACADEMIA AMERICANA DE NEUROLOGIA- LOS ANGELES-USA	FORMACION LABORAL	REUNION	CI	APRENDIZAJE - APLICACION	PRESENCIAL	II TRIMESTRE	5/0,00
330	DPTO. DE INVESTIGACION, DOCENCIA Y ATENCION ESPECIALIZADA EN ENFERMEDADES NEURODEGENERATIVAS	MEDICO SUB ESPECIALISTA	VELZ ROJAS MIRIAM ELENA	1	S/C	REUNION ANUAL DE LA ACADEMIA AMERICANA DE NEUROLOGIA- LOS ANGELES-USA	FORMACION LABORAL	REUNION	CI	APRENDIZAJE - APLICACION	PRESENCIAL	II TRIMESTRE	5/0,00

SUBTOTAL 5/1,200.00 5/0.00



Ministerio de Salud
Instituto Nacional de Ciencias Neurológicas

Dra. Miriam M. Velarde Inchausti
Directora General de Investigación, Docencia y Atención Especializada en Apoyo al Diagnóstico y Tratamiento



MINISTERIO DE SALUD
Instituto Nacional de Ciencias Neurológicas
Dirección General

5/0,00
Med. Ctr. ISABEL BEATRIZ TAGLE LOSTAUNAU
Directora Adjunta (a)

MINISTERIO DE SALUD
Instituto Nacional de Ciencias Neurológicas
Dirección General

Med. Ctr. PILAR ELENA MAZZETTI SOLER
Directora de Instituto Especializado (a)



PERÚ Ministerio de Salud

Instituto Nacional de Ciencias Neurológicas

PLAN DE DESARROLLO DE LAS PERSONAS PDP-2018

"DECENIO DE LA IGUALDAD DE OPORTUNIDADES PARA MUJERES Y HOMBRES" "AÑO DEL DIÁLOGO Y LA RECONCILIACIÓN NACIONAL"

OFICINA: SERVICIO DE NEUROGENÉTICA

N°	ORGANISMO UNIDAD ORGANICA	PUESTO	NOMBRE DEL BENEFICIARIO DE LA CAPACITACION	CANTIDAD TOTAL DE BENEFICIARIOS	MATERIA DE CAPACITACION	NOMBRE DEL ASESOR DE CALIFICACION	TIPO DE CAPACITACION	TIPO DE ACCION DE CAPACITACION	EXIGENCIA	TIPO DE EVALUACION	MODALIDAD	OPORTUNIDAD	MONED. LOCAL	MONED. TOTAL
331	SERVICIO DE NEUROGENÉTICA	MEDICO SUB ESPECIALISTA	MARIO REYNALDO CORNEJO OLIVAS	1	S/C	14TH WORLD CONGRESS ON NEUROLOGY AND NEUROLOGICAL DISORDERS	FORMACION PROFESIONAL	CONGRESO	CI	APRENDIZAJE - APLICACION	PRESENCIAL	III TRIMESTRE	5/0,00	5/0,00
332	SERVICIO DE NEUROGENÉTICA	BIÓLOGO CAS	MIGUEL ALFREDO MARTIN INCA MARTINEZ	1	S/C	14TH WORLD CONGRESS ON NEUROLOGY AND NEUROLOGICAL DISORDERS	FORMACION PROFESIONAL	CONGRESO	CI	APRENDIZAJE - APLICACION	PRESENCIAL	III TRIMESTRE	5/0,00	5/0,00
333	SERVICIO DE NEUROGENÉTICA	BIÓLOGO	GERARDO OLIMPIO ORTEGA DAVILA	1	S/C	1ST PERUVIAN PARKINSON'S AND MOVEMENT DISORDERS COURSE	FORMACION PROFESIONAL	CONGRESO	CI	APRENDIZAJE - APLICACION	PRESENCIAL	I TRIMESTRE	5/0,00	5/0,00
334	SERVICIO DE NEUROGENÉTICA	JEFA DE LABORATORIO DE NEUROGENÉTICA	MARIA VICTORIA MARICA ISABEL	1	S/C	1ST PERUVIAN PARKINSON'S AND MOVEMENT DISORDERS COURSE	FORMACION PROFESIONAL	CONGRESO	CI	APRENDIZAJE - APLICACION	PRESENCIAL	I TRIMESTRE	5/500,00	5/500,00
335	SERVICIO DE NEUROGENÉTICA	MEDICO SUB ESPECIALISTA	MARIO REYNALDO CORNEJO OLIVAS	1	S/C	1ST PERUVIAN PARKINSON'S AND MOVEMENT DISORDERS COURSE	FORMACION PROFESIONAL	CONGRESO	CI	APRENDIZAJE - APLICACION	PRESENCIAL	I TRIMESTRE	5/0,00	5/0,00
336	SERVICIO DE NEUROGENÉTICA	BIÓLOGO CAS	MIGUEL ALFREDO MARTIN INCA MARTINEZ	1	S/C	1ST PERUVIAN PARKINSON'S AND MOVEMENT DISORDERS COURSE	FORMACION PROFESIONAL	CONGRESO	CI	APRENDIZAJE - APLICACION	PRESENCIAL	I TRIMESTRE	5/0,00	5/0,00
337	SERVICIO DE NEUROGENÉTICA	MEDICO SUB ESPECIALISTA	MARIO REYNALDO CORNEJO OLIVAS	1	S/C	2018 ANNUAL CUGH GLOBAL HEALTH CONFERENCE	FORMACION PROFESIONAL	CONGRESO	CI	APRENDIZAJE - APLICACION	PRESENCIAL	I TRIMESTRE	5/0,00	5/0,00
338	SERVICIO DE NEUROGENÉTICA	BIÓLOGO CAS	MIGUEL ALFREDO MARTIN INCA MARTINEZ	1	S/C	2018 ANNUAL CUGH GLOBAL HEALTH CONFERENCE	FORMACION PROFESIONAL	CONGRESO	CI	APRENDIZAJE - APLICACION	PRESENCIAL	I TRIMESTRE	5/0,00	5/0,00
339	SERVICIO DE NEUROGENÉTICA	MEDICO SUB ESPECIALISTA	MARIO REYNALDO CORNEJO OLIVAS	1	S/C	22TH INTERNATIONAL CONGRESS OF THE PARKINSON'S DISEASE AND MOVEMENT DISORDERS	FORMACION PROFESIONAL	CONGRESO	CI	APRENDIZAJE - APLICACION	PRESENCIAL	IV TRIMESTRE	5/0,00	5/0,00
340	SERVICIO DE NEUROGENÉTICA	BIÓLOGO CAS	MIGUEL ALFREDO MARTIN INCA MARTINEZ	1	S/C	22TH INTERNATIONAL CONGRESS OF THE PARKINSON'S DISEASE AND MOVEMENT DISORDERS	FORMACION PROFESIONAL	CONGRESO	CI	APRENDIZAJE - APLICACION	PRESENCIAL	IV TRIMESTRE	5/0,00	5/0,00
341	SERVICIO DE NEUROGENÉTICA	MEDICO SUB ESPECIALISTA	MARIO REYNALDO CORNEJO OLIVAS	1	S/C	23RD SUMMER INSTITUTE IN STATISTICAL GENETICS (SISG)	FORMACION PROFESIONAL	CONGRESO	CI	APRENDIZAJE - APLICACION	PRESENCIAL	III TRIMESTRE	5/0,00	5/0,00
342	SERVICIO DE NEUROGENÉTICA	BIÓLOGO CAS	MIGUEL ALFREDO MARTIN INCA MARTINEZ	1	S/C	23RD SUMMER INSTITUTE IN STATISTICAL GENETICS (SISG)	FORMACION PROFESIONAL	CONGRESO	CI	APRENDIZAJE - APLICACION	PRESENCIAL	III TRIMESTRE	5/0,00	5/0,00
343	SERVICIO DE NEUROGENÉTICA	JEFA DE LABORATORIO DE NEUROGENÉTICA	MARIA VICTORIA MARICA ISABEL	1	S/C	25TH PAN AMERICAN PARKINSON'S DISEASE AND MOVEMENT DISORDERS CONGRESS	FORMACION PROFESIONAL	CONGRESO	CI	APRENDIZAJE - APLICACION	PRESENCIAL	II TRIMESTRE	5/0,00	5/0,00
344	SERVICIO DE NEUROGENÉTICA	MEDICO SUB ESPECIALISTA	MARIO REYNALDO CORNEJO OLIVAS	1	S/C	25TH PAN AMERICAN PARKINSON'S DISEASE AND MOVEMENT DISORDERS CONGRESS	FORMACION PROFESIONAL	CONGRESO	CI	APRENDIZAJE - APLICACION	PRESENCIAL	II TRIMESTRE	5/0,00	5/0,00

38 FOLIO

MINISTERIO NACIONAL DE CIENCIAS NEUROLÓGICAS

Oficina de Planeación y Desarrollo

MINISTERIO DE SALUD - INSTITUTO NACIONAL DE CIENCIAS NEUROLÓGICAS

Oficina de Planeación y Desarrollo

Med. Cir. ISABE

Med. Cir. PILAR ELENA MAZZETTI SOLER

MINISTERIO DE SALUD
Instituto Nacional de Ciencias Neurológicas
Dirección General

MINISTERIO DE SALUD
Instituto Nacional de Ciencias Neurológicas
Dirección General

Med. Cir. PILAR ELENA MAZZETTI SOLER



PERÚ
Ministerio de Salud

Instituto Nacional de Ciencias Neurológicas

PLAN DE DESARROLLO DE LAS PERSONAS
PPP-2018

"DECENIO DE LA IGUALDAD DE OPORTUNIDADES PARA MUJERES Y HOMBRES"
"AÑO DEL DIALOGO Y LA RECONCILIACION NACIONAL"

345	SERVICIO DE NEUROGENETICA	BIÓLOGO CAS	MIGUEL ALFREDO MARTIN INCA MARTINEZ	1	S/C	25 th PAN AMERICAN PARKINSON'S DISEASE AND MOVEMENT DISORDERS CONGRESS	FORMACION PROFESIONAL	CONGRESO	C1	APRENDIZAJE - APLICACIÓN	PRESENCIAL	II TRIMESTRE	\$/0.00
346	SERVICIO DE NEUROGENETICA	MEDICO SUB ESPECIALISTA	MARIO REYNALDO CORNEJO OLIVAS	1	S/C	67 th ANNUAL MEETING OF THE AMERICAN SOCIETY OF HUMAN GENETICS	FORMACION PROFESIONAL	CONGRESO	C1	APRENDIZAJE - APLICACIÓN	PRESENCIAL	IV TRIMESTRE	\$/0.00
347	SERVICIO DE NEUROGENETICA	BIÓLOGO CAS	MIGUEL ALFREDO MARTIN INCA MARTINEZ	1	S/C	67 th ANNUAL MEETING OF THE AMERICAN SOCIETY OF HUMAN GENETICS	FORMACION PROFESIONAL	CONGRESO	C1	APRENDIZAJE - APLICACIÓN	PRESENCIAL	IV TRIMESTRE	\$/0.00
348	SERVICIO DE NEUROGENETICA	MEDICO SUB ESPECIALISTA	MARIO REYNALDO CORNEJO OLIVAS	1	S/C	AN INTERNATIONAL SUMMIT IN HUMAN GENETICS AND GENOMICS	FORMACION PROFESIONAL	CONGRESO	C1	APRENDIZAJE - APLICACIÓN	PRESENCIAL	III TRIMESTRE	\$/0.00
349	SERVICIO DE NEUROGENETICA	BIÓLOGO CAS	MIGUEL ALFREDO MARTIN INCA MARTINEZ	1	S/C	AN INTERNATIONAL SUMMIT IN HUMAN GENETICS AND GENOMICS	FORMACION PROFESIONAL	CONGRESO	C1	APRENDIZAJE - APLICACIÓN	PRESENCIAL	III TRIMESTRE	\$/0.00
350	SERVICIO DE NEUROGENETICA	MEDICO SUB ESPECIALISTA	MARIO REYNALDO CORNEJO OLIVAS	1	S/C	ANNUAL MEETING OF THE AMERICAN ACADEMY OF NEUROLOGY 2018	FORMACION PROFESIONAL	CONGRESO	C1	APRENDIZAJE - APLICACIÓN	PRESENCIAL	II TRIMESTRE	\$/0.00
351	SERVICIO DE NEUROGENETICA	BIÓLOGO CAS	MIGUEL ALFREDO MARTIN INCA MARTINEZ	1	S/C	ANNUAL MEETING OF THE AMERICAN ACADEMY OF NEUROLOGY 2018	FORMACION PROFESIONAL	CONGRESO	C1	APRENDIZAJE - APLICACIÓN	PRESENCIAL	II TRIMESTRE	\$/0.00
352	SERVICIO DE NEUROGENETICA	MEDICO SUB ESPECIALISTA	MARIO REYNALDO CORNEJO OLIVAS	1	S/E	CAPTACIÓN SOBRE LA APLICACIÓN DE GUÍAS DE PRÁCTICA CLÍNICA DE NEUROGENÉTICA	FORMACION LABORAL	CURSO	C1	APRENDIZAJE - APLICACIÓN	PRESENCIAL	IV TRIMESTRE	\$/0.00
353	SERVICIO DE NEUROGENETICA	BIÓLOGO CAS	MIGUEL ALFREDO MARTIN INCA MARTINEZ	1	S/C	CAPTACIÓN SOBRE LA APLICACIÓN DE GUÍAS DE PRÁCTICA CLÍNICA DE NEUROGENÉTICA	FORMACION LABORAL	CURSO	C1	APRENDIZAJE - APLICACIÓN	PRESENCIAL	IV TRIMESTRE	\$/0.00
354	SERVICIO DE NEUROGENETICA	MEDICO SUB ESPECIALISTA	MARIO REYNALDO CORNEJO OLIVAS	1	S/E	CURSO DE BIOTÉCNICA	FORMACION LABORAL	CURSO	C1	APRENDIZAJE - APLICACIÓN	PRESENCIAL	III TRIMESTRE	\$/0.00
355	SERVICIO DE NEUROGENETICA	BIÓLOGO CAS	MIGUEL ALFREDO MARTIN INCA MARTINEZ	1	S/C	CURSO DE BIOTÉCNICA	FORMACION LABORAL	CURSO	C1	APRENDIZAJE - APLICACIÓN	PRESENCIAL	III TRIMESTRE	\$/0.00
356	SERVICIO DE NEUROGENETICA	JEFA DE LABORATORIO DE NEUROGENETICA	MARIA VICTORIA MARCA YSABEL	1	S/C	ESCUELA LATINOAMERICANA DE GENETICA HUMANA (ELAG) 2018	FORMACION PROFESIONAL	CONGRESO	C1	APRENDIZAJE - APLICACIÓN	PRESENCIAL	II TRIMESTRE	\$/0.00
357	SERVICIO DE NEUROGENETICA	MEDICO SUB ESPECIALISTA	MARIO REYNALDO CORNEJO OLIVAS	1	S/C	ESCUELA LATINOAMERICANA DE GENETICA HUMANA (ELAG) 2018	FORMACION PROFESIONAL	CONGRESO	C1	APRENDIZAJE - APLICACIÓN	PRESENCIAL	II TRIMESTRE	\$/0.00
358	SERVICIO DE NEUROGENETICA	BIÓLOGO CAS	MIGUEL ALFREDO MARTIN INCA MARTINEZ	1	S/C	ESCUELA LATINOAMERICANA DE GENETICA HUMANA (ELAG) 2018	FORMACION PROFESIONAL	CONGRESO	C1	APRENDIZAJE - APLICACIÓN	PRESENCIAL	II TRIMESTRE	\$/0.00

FOLIO 37



Ministerio de Salud
Instituto Nacional de Ciencias Neurológicas

Dr. Miguel Ángel Sánchez
Director General de Investigación, Docencia y Asesoría
Calle 114, Club 114
Lima, Perú

MINISTERIO DE SALUD
Instituto Nacional de Ciencias Neurológicas
Dirección General

MINISTERIO DE SALUD
Instituto Nacional de Ciencias Neurológicas
Dirección General

Med. Cir. ISABEL BEATRIZ TAGLE LOSTAUNAU
Directora Adjunta (e)

Med. Cir. PILAR ELINA MAZZETTI SOLER
Directora de Instituto Especializado (e)



PERU

Ministerio de Salud

Instituto Nacional de Ciencias Neurológicas

PLAN DE DESARROLLO DE LAS PERSONAS PDP-2018

"DECENIO DE LA IGUALDAD DE OPORTUNIDADES PARA MUJERES Y HOMBRES" "AÑO DEL DIALOGO Y LA RECONCILIACION NACIONAL"

359	SERVICIO DE NEUROGENETICA	MEDICO SUB ESPECIALISTA	MARIO REYNALDO CORNEJO OLIVAS	1	S/C	HYPERKINETIC MOVEMENT DISORDER COURSE	FORMACION PROFESIONAL	CONGRESO	C1		APRENDIZAJE - APLICACION	PRESENCIAL	I TRIMESTRE	5/000
360	SERVICIO DE NEUROGENETICA	BIOLOGO CAS	MIGUEL ALFREDO MARTIN INCA MARTINEZ	1	S/C	HYPERKINETIC MOVEMENT DISORDER COURSE	FORMACION PROFESIONAL	CONGRESO	C1		APRENDIZAJE - APLICACION	PRESENCIAL	I TRIMESTRE	5/000
361	SERVICIO DE NEUROGENETICA	BIOLOGO	GERARDO OLIMPIO ORTEGA DAVILA	1	S/C	I CONGRESO BRASILEIRO DE NEUROGENETICA	FORMACION LABORAL	CONGRESO	C1		APRENDIZAJE - APLICACION	PRESENCIAL	I TRIMESTRE	5/000
362	SERVICIO DE NEUROGENETICA	JEFA DE LABORATORIO DE NEUROGENETICA	MARIA VICTORIA MARCA YSABEL	1	S/C	I CONGRESO BRASILEIRO DE NEUROGENETICA	FORMACION LABORAL	CONGRESO	C1		APRENDIZAJE - APLICACION	PRESENCIAL	I TRIMESTRE	5/000
363	SERVICIO DE NEUROGENETICA	MEDICO SUB ESPECIALISTA	MARIO REYNALDO CORNEJO OLIVAS	1	S/C	I CONGRESO BRASILEIRO DE NEUROGENETICA	FORMACION PROFESIONAL	CONGRESO	C1		APRENDIZAJE - APLICACION	PRESENCIAL	I TRIMESTRE	5/000
364	SERVICIO DE NEUROGENETICA	BIOLOGO CAS	MIGUEL ALFREDO MARTIN INCA MARTINEZ	1	S/C	I CONGRESO BRASILEIRO DE NEUROGENETICA	FORMACION PROFESIONAL	CONGRESO	C1		APRENDIZAJE - APLICACION	PRESENCIAL	I TRIMESTRE	5/000
365	SERVICIO DE NEUROGENETICA	MEDICO SUB ESPECIALISTA	MARIO REYNALDO CORNEJO OLIVAS	1	S/C	MDS LEAP 2018	FORMACION PROFESIONAL	CONGRESO	C1		APRENDIZAJE - APLICACION	PRESENCIAL	II TRIMESTRE	5/000
366	SERVICIO DE NEUROGENETICA	MEDICO SUB ESPECIALISTA	MARIO REYNALDO CORNEJO OLIVAS	1	S/C	MDS SCHOOL FOR YOUNG NEUROLOGIST	FORMACION PROFESIONAL	CONGRESO	C1		APRENDIZAJE - APLICACION	PRESENCIAL	IV TRIMESTRE	5/000
367	SERVICIO DE NEUROGENETICA	BIOLOGO	GERARDO OLIMPIO ORTEGA DAVILA	1	S/C	XIII CURSO INTERNACIONAL DE NEUROCIENCIAS	FORMACION PROFESIONAL	CONGRESO	C1		APRENDIZAJE - APLICACION	PRESENCIAL	III TRIMESTRE	5/000
368	SERVICIO DE NEUROGENETICA	JEFA DE LABORATORIO DE NEUROGENETICA	MARIA VICTORIA MARCA YSABEL	1	S/C	XIII CURSO INTERNACIONAL DE NEUROCIENCIAS	FORMACION PROFESIONAL	CONGRESO	C1		APRENDIZAJE - APLICACION	PRESENCIAL	III TRIMESTRE	5/000
369	SERVICIO DE NEUROGENETICA	MEDICO SUB ESPECIALISTA	MARIO REYNALDO CORNEJO OLIVAS	1	S/C	XIV CURSO INTERNACIONAL DE NEUROCIENCIAS	FORMACION PROFESIONAL	CONGRESO	C1		APRENDIZAJE - APLICACION	PRESENCIAL	III TRIMESTRE	5/000
370	SERVICIO DE NEUROGENETICA	BIOLOGO CAS	MIGUEL ALFREDO MARTIN INCA MARTINEZ	1	S/C	XIV CURSO INTERNACIONAL DE NEUROCIENCIAS	FORMACION PROFESIONAL	CONGRESO	C1		APRENDIZAJE - APLICACION	PRESENCIAL	III TRIMESTRE	5/000

SUBTOTAL 5/1,000.00 5/0.00

Ministerio de Salud
Instituto Nacional de Ciencias Neurológicas

Dr. Myriam Velarde Inchausti Legu
Directora Ejecutiva de Investigación, Docencia y Asesoría
Especialista en Apoyo al Diagnóstico y Tratamiento
C.I.P. 10000 R.N.E.: 4150

MINISTERIO DE SALUD
Instituto Nacional de Ciencias Neurológicas
Oficina de Personal

MINISTERIO DE SALUD
Instituto Nacional de Ciencias Neurológicas
Oficina de Personal

36
FOLIO
INSTITUTO NACIONAL DE CIENCIAS NEUROLÓGICAS
OFICINA DE PERSONAL

MINISTERIO DE SALUD
Instituto Nacional de Ciencias Neurológicas
Dirección General

Med. Cir. ISABEL BEATRIZ TAGLE LOSTAUNAU
Directora Adjunta (a)

MINISTERIO DE SALUD
Instituto Nacional de Ciencias Neurológicas
Dirección General

Med. Cir. PILAR ELENA MAZZETTI SOLER
Directora de Instituto Subespecializado (a)



PERÚ
Ministerio de Salud

Instituto Nacional de Ciencias Neurológicas

PLAN DE DESARROLLO DE LAS PERSONAS
PDP-2018

"DECENIO DE LA IGUALDAD DE OPORTUNIDADES PARA MUJERES Y HOMBRES"
"AÑO DEL DIÁLOGO Y LA RECONCILIACIÓN NACIONAL"

OFICINA: DEPARTAMENTO DE INVESTIGACIÓN, DOCENCIA Y ATENCIÓN ESPECIALIZADA EN NEURO OFTALMOLOGÍA

N°	ORGANISMO O ENTIDAD ORIGINARIA	PIUESTO	REGISTRO DEL BENEPLACIMIENTO DE LA CAPACITACIÓN	CANTIDAD TOTAL DE BENEPLACIADOS	MATERIA DE LA ACCIÓN DE CAPACITACIÓN	ESPANSE DE LA ACCIÓN DE CAPACITACIÓN	TIPO DE CAPACITACIÓN	TIPO DE ACCIÓN DE CAPACITACIÓN	PRESENCIA	NIVEL DE EVALUACIÓN	MODALIDAD	OPORTUNIDAD	MONEDAS TOTALES
													Costo
371	DEPARTAMENTO DE INVESTIGACIÓN, DOCENCIA Y ATENCIÓN ESPECIALIZADA EN NEURO OFTALMOLOGÍA	MÉDICO SUBESPECIALISTA	DAVID WONG FUJUPY	1	S/C	ANNUAL MEETING OF AMERICAN ACADEMY OF NEUROLOGY	LABORATORIO	CURSO	CI	APRENDIZAJE - APLICACIÓN	PRESENCIAL	II TRIMESTRE	\$/0.00
372	DEPARTAMENTO DE INVESTIGACIÓN, DOCENCIA Y ATENCIÓN ESPECIALIZADA EN NEURO OFTALMOLOGÍA	MÉDICO SUBESPECIALISTA	GUIDO ALBAN ZAPATA	1	S/C	ANNUAL MEETING OF AMERICAN ACADEMY OF NEUROLOGY	LABORATORIO	CURSO	CI	APRENDIZAJE - APLICACIÓN	PRESENCIAL	II TRIMESTRE	\$/0.00
373	DEPARTAMENTO DE INVESTIGACIÓN, DOCENCIA Y ATENCIÓN ESPECIALIZADA EN NEURO OFTALMOLOGÍA	MÉDICO SUBESPECIALISTA	JUSTINIANO ZEA QUISEP	1	S/C	ANNUAL MEETING OF AMERICAN ACADEMY OF NEUROLOGY	LABORATORIO	CURSO	CI	APRENDIZAJE - APLICACIÓN	PRESENCIAL	II TRIMESTRE	\$/0.00
374	DEPARTAMENTO DE INVESTIGACIÓN, DOCENCIA Y ATENCIÓN ESPECIALIZADA EN NEURO OFTALMOLOGÍA	MÉDICO SUBESPECIALISTA	DAVID WONG FUJUPY	1	S/C	ANNUAL MEETING OF AMERICAN ACADEMY OF NEUROLOGY	LABORATORIO	CURSO	CI	APRENDIZAJE - APLICACIÓN	PRESENCIAL	IV TRIMESTRE	\$/0.00
375	DEPARTAMENTO DE INVESTIGACIÓN, DOCENCIA Y ATENCIÓN ESPECIALIZADA EN NEURO OFTALMOLOGÍA	MÉDICO SUBESPECIALISTA	GUIDO ALBAN ZAPATA	1	S/C	ANNUAL MEETING OF AMERICAN ACADEMY OF NEUROLOGY	LABORATORIO	CURSO	CI	APRENDIZAJE - APLICACIÓN	PRESENCIAL	IV TRIMESTRE	\$/0.00
376	DEPARTAMENTO DE INVESTIGACIÓN, DOCENCIA Y ATENCIÓN ESPECIALIZADA EN NEURO OFTALMOLOGÍA	MÉDICO SUBESPECIALISTA	JUSTINIANO ZEA QUISEP	1	S/C	ANNUAL MEETING OF AMERICAN ACADEMY OF NEUROLOGY	LABORATORIO	CURSO	CI	APRENDIZAJE - APLICACIÓN	PRESENCIAL	IV TRIMESTRE	\$/0.00
377	DEPARTAMENTO DE INVESTIGACIÓN, DOCENCIA Y ATENCIÓN ESPECIALIZADA EN NEURO OFTALMOLOGÍA	MÉDICO SUBESPECIALISTA	DAVID WONG FUJUPY	1	S/C	BELGRADE BALANCE FORUM	LABORATORIO	CURSO	CI	APRENDIZAJE - APLICACIÓN	PRESENCIAL	II TRIMESTRE	\$/0.00
378	DEPARTAMENTO DE INVESTIGACIÓN, DOCENCIA Y ATENCIÓN ESPECIALIZADA EN NEURO OFTALMOLOGÍA	MÉDICO SUBESPECIALISTA	GUIDO ALBAN ZAPATA	1	S/C	BELGRADE BALANCE FORUM	LABORATORIO	CURSO	CI	APRENDIZAJE - APLICACIÓN	PRESENCIAL	II TRIMESTRE	\$/0.00
379	DEPARTAMENTO DE INVESTIGACIÓN, DOCENCIA Y ATENCIÓN ESPECIALIZADA EN NEURO OFTALMOLOGÍA	MÉDICO SUBESPECIALISTA	JUSTINIANO ZEA QUISEP	1	S/C	BELGRADE BALANCE FORUM	LABORATORIO	CURSO	CI	APRENDIZAJE - APLICACIÓN	PRESENCIAL	II TRIMESTRE	\$/0.00
380	DEPARTAMENTO DE INVESTIGACIÓN, DOCENCIA Y ATENCIÓN ESPECIALIZADA EN NEURO OFTALMOLOGÍA	MÉDICO SUBESPECIALISTA	DAVID WONG FUJUPY	1	S/C	CONGRESO DE LA SOCIEDAD PERUANA DE OFTALMOLOGÍA	LABORATORIO	CURSO	CI	APRENDIZAJE - APLICACIÓN	PRESENCIAL	III TRIMESTRE	\$/0.00
381	DEPARTAMENTO DE INVESTIGACIÓN, DOCENCIA Y ATENCIÓN ESPECIALIZADA EN NEURO OFTALMOLOGÍA	MÉDICO SUBESPECIALISTA	GUIDO ALBAN ZAPATA	1	S/C	CONGRESO DE LA SOCIEDAD PERUANA DE OFTALMOLOGÍA	LABORATORIO	CURSO	CI	APRENDIZAJE - APLICACIÓN	PRESENCIAL	III TRIMESTRE	\$/0.00
382	DEPARTAMENTO DE INVESTIGACIÓN, DOCENCIA Y ATENCIÓN ESPECIALIZADA EN NEURO OFTALMOLOGÍA	MÉDICO SUBESPECIALISTA	JUSTINIANO ZEA QUISEP	1	S/C	CONGRESO DE LA SOCIEDAD PERUANA DE OFTALMOLOGÍA	LABORATORIO	CURSO	CI	APRENDIZAJE - APLICACIÓN	PRESENCIAL	III TRIMESTRE	\$/0.00
383	DEPARTAMENTO DE INVESTIGACIÓN, DOCENCIA Y ATENCIÓN ESPECIALIZADA EN NEURO OFTALMOLOGÍA	MÉDICO SUBESPECIALISTA	DAVID WONG FUJUPY	1	S/C	CONGRESO DE LA SOCIEDAD PERUANA DE OFTALMOLOGÍA	LABORATORIO	CURSO	CI	APRENDIZAJE - APLICACIÓN	PRESENCIAL	IV TRIMESTRE	\$/0.00
384	DEPARTAMENTO DE INVESTIGACIÓN, DOCENCIA Y ATENCIÓN ESPECIALIZADA EN NEURO OFTALMOLOGÍA	MÉDICO SUBESPECIALISTA	GUIDO ALBAN ZAPATA	1	S/C	CONGRESO DE LA SOCIEDAD PERUANA DE OFTALMOLOGÍA	LABORATORIO	CURSO	CI	APRENDIZAJE - APLICACIÓN	PRESENCIAL	IV TRIMESTRE	\$/0.00
385	DEPARTAMENTO DE INVESTIGACIÓN, DOCENCIA Y ATENCIÓN ESPECIALIZADA EN NEURO OFTALMOLOGÍA	MÉDICO SUBESPECIALISTA	JUSTINIANO ZEA QUISEP	1	S/C	CONGRESO DE LA SOCIEDAD PERUANA DE OFTALMOLOGÍA	LABORATORIO	CURSO	CI	APRENDIZAJE - APLICACIÓN	PRESENCIAL	IV TRIMESTRE	\$/0.00
386	DEPARTAMENTO DE INVESTIGACIÓN, DOCENCIA Y ATENCIÓN ESPECIALIZADA EN NEURO OFTALMOLOGÍA	MÉDICO SUBESPECIALISTA	DAVID WONG FUJUPY	1	S/C	CONGRESO INTERNACIONAL DE OFTALMOLOGÍA	LABORATORIO	CURSO	CI	APRENDIZAJE - APLICACIÓN	PRESENCIAL	II TRIMESTRE	\$/0.00

MINISTERIO DE SALUD
Instituto Nacional de Ciencias Neurológicas
Dirección General

MINISTERIO DE SALUD
Instituto Nacional de Ciencias Neurológicas
Dirección General

Med. Cir. PILAR ELENA MARZETTI SOLER
Directora de Instituto Especializado (e)

Med. Cir. ISABEL BEATRIZ TAGLE LOSTAUNAU
Directora Adjunta (e)

Ministerio de Salud
Instituto Nacional de Ciencias Neurológicas

Dr. Myriam Velarde
Directora de Investigación, Docencia y Atención Especializada en Neuro Oftalmología

Dr. Carlos Sánchez
Especialista en Neuro Oftalmología

R.N.E.: 41.50

35
FOLIO

OFICINA DE PERSONAL



PERÚ

Ministerio de Salud

Instituto Nacional de Ciencias Neurológicas

PLAN DE DESARROLLO DE LAS PERSONAS PDP-2018

"DECENIO DE LA IGUALDAD DE OPORTUNIDADES PARA MUJERES Y HOMBRES" "AÑO DEL DIALOGO Y LA RECONCILIACION NACIONAL"

387	DEPARTAMENTO DE INVESTIGACIÓN, DOCENCIA Y ATENCIÓN ESPECIALIZADA EN NEURO OFTALMOLOGIA	MÉDICO SUBESPECIALISTA	GUIDO ALBAN ZAPATA	1	S/C	CONGRESO INTERNACIONAL DE OFTALMOLOGIA DE FORMACION LABORAL CONGRESO	CI	CI	APRENDIZAJE - APLICACIÓN	PRESENCIAL	II TRIMESTRE	5/0,00
388	DEPARTAMENTO DE INVESTIGACIÓN, DOCENCIA Y ATENCIÓN ESPECIALIZADA EN NEURO OFTALMOLOGIA	MÉDICO SUBESPECIALISTA	JUSTINIANO ZEA QUISEP	1	S/C	CONGRESO INTERNACIONAL DE OFTALMOLOGIA DE FORMACION LABORAL CONGRESO	CI	CI	APRENDIZAJE - APLICACIÓN	PRESENCIAL	III TRIMESTRE	5/0,00
389	DEPARTAMENTO DE INVESTIGACIÓN, DOCENCIA Y ATENCIÓN ESPECIALIZADA EN NEURO OFTALMOLOGIA	MÉDICO SUBESPECIALISTA	CARINA VERGARA OBRERON	1	S/C	CONGRESO INTERNACIONAL DE OPTOMETRIA FORMACION LABORAL CONGRESO	CI	CI	APRENDIZAJE - APLICACIÓN	PRESENCIAL	IV TRIMESTRE	5/0,00
390	DEPARTAMENTO DE INVESTIGACIÓN, DOCENCIA Y ATENCIÓN ESPECIALIZADA EN NEURO OFTALMOLOGIA	MÉDICO SUBESPECIALISTA	GUIDO ALBAN ZAPATA	1	S/C	CONGRESO INTERNACIONAL DE OPTOMETRIA FORMACION LABORAL CONGRESO	CI	CI	APRENDIZAJE - APLICACIÓN	PRESENCIAL	IV TRIMESTRE	5/0,00
391	DEPARTAMENTO DE INVESTIGACIÓN, DOCENCIA Y ATENCIÓN ESPECIALIZADA EN NEURO OFTALMOLOGIA	MÉDICO SUBESPECIALISTA	CARINA VERGARA OBRERON	1	S/C	CONGRESO INTERNACIONAL DE OPTOMETRIA FORMACION LABORAL CONGRESO	CI	CI	APRENDIZAJE - APLICACIÓN	PRESENCIAL	III TRIMESTRE	5/0,00
392	DEPARTAMENTO DE INVESTIGACIÓN, DOCENCIA Y ATENCIÓN ESPECIALIZADA EN NEURO OFTALMOLOGIA	MÉDICO SUBESPECIALISTA	GUIDO ALBAN ZAPATA	1	S/C	CONGRESO INTERNACIONAL DE OPTOMETRIA FORMACION LABORAL CONGRESO	CI	CI	APRENDIZAJE - APLICACIÓN	PRESENCIAL	III TRIMESTRE	5/0,00
393	DEPARTAMENTO DE INVESTIGACIÓN, DOCENCIA Y ATENCIÓN ESPECIALIZADA EN NEURO OFTALMOLOGIA	MÉDICO SUBESPECIALISTA	DAVID WONG FUJUY	1	S/C	CONGRESO NACIONAL DE OPTOMETRIA FORMACION LABORAL CONGRESO	CI	CI	APRENDIZAJE - APLICACIÓN	PRESENCIAL	IV TRIMESTRE	5/0,00
394	DEPARTAMENTO DE INVESTIGACIÓN, DOCENCIA Y ATENCIÓN ESPECIALIZADA EN NEURO OFTALMOLOGIA	MÉDICO SUBESPECIALISTA	GUIDO ALBAN ZAPATA	1	S/C	CONGRESO NACIONAL DE OPTOMETRIA FORMACION LABORAL CONGRESO	CI	CI	APRENDIZAJE - APLICACIÓN	PRESENCIAL	IV TRIMESTRE	5/0,00
395	DEPARTAMENTO DE INVESTIGACIÓN, DOCENCIA Y ATENCIÓN ESPECIALIZADA EN NEURO OFTALMOLOGIA	MÉDICO SUBESPECIALISTA	JUSTINIANO ZEA QUISEP	1	S/C	CONGRESO NACIONAL DE OPTOMETRIA FORMACION LABORAL CONGRESO	CI	CI	APRENDIZAJE - APLICACIÓN	PRESENCIAL	IV TRIMESTRE	5/0,00
396	DEPARTAMENTO DE INVESTIGACIÓN, DOCENCIA Y ATENCIÓN ESPECIALIZADA EN NEURO OFTALMOLOGIA	MÉDICO SUBESPECIALISTA	DAVID WONG FUJUY	1	S/C	CONGRESO NORTE AMERICANO DE NEURO-OFTALMOLOGIA FORMACION LABORAL CONGRESO	CI	CI	APRENDIZAJE - APLICACIÓN	PRESENCIAL	I TRIMESTRE	5/0,00
397	DEPARTAMENTO DE INVESTIGACIÓN, DOCENCIA Y ATENCIÓN ESPECIALIZADA EN NEURO OFTALMOLOGIA	MÉDICO SUBESPECIALISTA	GUIDO ALBAN ZAPATA	1	S/C	CONGRESO NORTE AMERICANO DE NEURO-OFTALMOLOGIA FORMACION LABORAL CONGRESO	CI	CI	APRENDIZAJE - APLICACIÓN	PRESENCIAL	I TRIMESTRE	5/0,00
398	DEPARTAMENTO DE INVESTIGACIÓN, DOCENCIA Y ATENCIÓN ESPECIALIZADA EN NEURO OFTALMOLOGIA	MÉDICO SUBESPECIALISTA	JUSTINIANO ZEA QUISEP	1	S/C	CONGRESO NORTE AMERICANO DE NEURO-OFTALMOLOGIA FORMACION LABORAL CONGRESO	CI	CI	APRENDIZAJE - APLICACIÓN	PRESENCIAL	I TRIMESTRE	5/0,00
399	DEPARTAMENTO DE INVESTIGACIÓN, DOCENCIA Y ATENCIÓN ESPECIALIZADA EN NEURO OFTALMOLOGIA	MÉDICO SUBESPECIALISTA	DAVID WONG FUJUY	1	S/C	CONGRESO PANAMERICANO DE OFTALMOLOGIA FORMACION LABORAL CONGRESO	CI	CI	APRENDIZAJE - APLICACIÓN	PRESENCIAL	III TRIMESTRE	5/0,00
400	DEPARTAMENTO DE INVESTIGACIÓN, DOCENCIA Y ATENCIÓN ESPECIALIZADA EN NEURO OFTALMOLOGIA	MÉDICO SUBESPECIALISTA	GUIDO ALBAN ZAPATA	1	S/C	CONGRESO PANAMERICANO DE OFTALMOLOGIA FORMACION LABORAL CONGRESO	CI	CI	APRENDIZAJE - APLICACIÓN	PRESENCIAL	III TRIMESTRE	5/0,00
401	DEPARTAMENTO DE INVESTIGACIÓN, DOCENCIA Y ATENCIÓN ESPECIALIZADA EN NEURO OFTALMOLOGIA	MÉDICO SUBESPECIALISTA	JUSTINIANO ZEA QUISEP	1	S/C	CONGRESO PANAMERICANO DE OFTALMOLOGIA FORMACION LABORAL CONGRESO	CI	CI	APRENDIZAJE - APLICACIÓN	PRESENCIAL	III TRIMESTRE	5/0,00
402	DEPARTAMENTO DE INVESTIGACIÓN, DOCENCIA Y ATENCIÓN ESPECIALIZADA EN NEURO OFTALMOLOGIA	MÉDICO SUBESPECIALISTA	CARINA VERGARA OBRERON	1	S/C	CONGRESO PANAMERICANO DE OPTOMETRIA FORMACION LABORAL CONGRESO	CI	CI	APRENDIZAJE - APLICACIÓN	PRESENCIAL	II TRIMESTRE	5/0,00
403	DEPARTAMENTO DE INVESTIGACIÓN, DOCENCIA Y ATENCIÓN ESPECIALIZADA EN NEURO OFTALMOLOGIA	MÉDICO SUBESPECIALISTA	GUIDO ALBAN ZAPATA	1	S/C	CONGRESO PANAMERICANO DE OPTOMETRIA FORMACION LABORAL CONGRESO	CI	CI	APRENDIZAJE - APLICACIÓN	PRESENCIAL	II TRIMESTRE	5/0,00



MINISTERIO DE SALUD
Instituto Nacional de Ciencias Neurológicas
Of. de Plan. y Desarrollo

Med. Cir. ISABEL BEATRIZ TAGLE LOSTAJUANU
Directora Adjunta (e)

MINISTERIO DE SALUD
Instituto Nacional de Ciencias Neurológicas
Dirección General

MINISTERIO DE SALUD
Instituto Nacional de Ciencias Neurológicas
Dirección General
Med. Cir. PILAR ELENA MAZZETTI SOLER
Directora de Instituto Especializado (e)



PERÚ **Ministerio de Salud**

Instituto Nacional de Ciencias Neurológicas

"DECENIO DE LA IGUALDAD DE OPORTUNIDADES PARA MUJERES Y HOMBRES"
"AÑO DEL DIÁLOGO Y LA RECONCILIACIÓN NACIONAL"

PLAN DE DESARROLLO DE LAS PERSONAS
PDP-2018

404	DEPARTAMENTO DE INVESTIGACIÓN, DOCENCIA Y ATENCIÓN ESPECIALIZADA EN NEURO OFTALMOLOGÍA	MÉDICO SUBESPECIALISTA	DAVID WONG FUJUY	1	S/C	CURSO INTERAMERICANO DE ACTUALIZACIÓN EN NE FORMACIÓN LABORAL CONGRESO	CI	APRENDIZAJE - APLICACIÓN	PRESENCIAL	II TRIMESTRE	S/0.00	
405	DEPARTAMENTO DE INVESTIGACIÓN, DOCENCIA Y ATENCIÓN ESPECIALIZADA EN NEURO OFTALMOLOGÍA	MÉDICO SUBESPECIALISTA	GUIDO ALBAN ZAPATA	1	S/C	CURSO INTERAMERICANO DE ACTUALIZACIÓN EN NE FORMACIÓN LABORAL CONGRESO	CI	APRENDIZAJE - APLICACIÓN	PRESENCIAL	II TRIMESTRE	S/0.00	
406	DEPARTAMENTO DE INVESTIGACIÓN, DOCENCIA Y ATENCIÓN ESPECIALIZADA EN NEURO OFTALMOLOGÍA	MÉDICO SUBESPECIALISTA	JUSTINIANO ZEA QUIRPE	1	S/C	CURSO INTERAMERICANO DE ACTUALIZACIÓN EN NE FORMACIÓN LABORAL CONGRESO	CI	APRENDIZAJE - APLICACIÓN	PRESENCIAL	II TRIMESTRE	S/0.00	
407	DEPARTAMENTO DE INVESTIGACIÓN, DOCENCIA Y ATENCIÓN ESPECIALIZADA EN NEURO OFTALMOLOGÍA	MÉDICO SUBESPECIALISTA	DAVID WONG FUJUY	1	S/C	CURSO INTERNACIONAL DE NEUROCIENCIAS FORMACIÓN LABORAL CURSO	CI	APRENDIZAJE - APLICACIÓN	PRESENCIAL	III TRIMESTRE	S/0.00	
408	DEPARTAMENTO DE INVESTIGACIÓN, DOCENCIA Y ATENCIÓN ESPECIALIZADA EN NEURO OFTALMOLOGÍA	MÉDICO SUBESPECIALISTA	GUIDO ALBAN ZAPATA	1	S/C	CURSO INTERNACIONAL DE NEUROCIENCIAS FORMACIÓN LABORAL CURSO	CI	APRENDIZAJE - APLICACIÓN	PRESENCIAL	III TRIMESTRE	S/0.00	
409	DEPARTAMENTO DE INVESTIGACIÓN, DOCENCIA Y ATENCIÓN ESPECIALIZADA EN NEURO OFTALMOLOGÍA	MÉDICO SUBESPECIALISTA	JUSTINIANO ZEA QUIRPE	1	S/C	CURSO INTERNACIONAL DE NEUROCIENCIAS FORMACIÓN LABORAL CURSO	CI	APRENDIZAJE - APLICACIÓN	PRESENCIAL	III TRIMESTRE	S/0.00	
410	DEPARTAMENTO DE INVESTIGACIÓN, DOCENCIA Y ATENCIÓN ESPECIALIZADA EN NEURO OFTALMOLOGÍA	MÉDICO SUBESPECIALISTA	DAVID WONG FUJUY	1	S/C	CURSO INTERNACIONAL DE OFTALMOLOGÍA FORMACIÓN LABORAL CURSO	CI	APRENDIZAJE - APLICACIÓN	PRESENCIAL	I TRIMESTRE	S/0.00	
411	DEPARTAMENTO DE INVESTIGACIÓN, DOCENCIA Y ATENCIÓN ESPECIALIZADA EN NEURO OFTALMOLOGÍA	MÉDICO SUBESPECIALISTA	GUIDO ALBAN ZAPATA	1	S/C	CURSO INTERNACIONAL DE OFTALMOLOGÍA FORMACIÓN LABORAL CURSO	CI	APRENDIZAJE - APLICACIÓN	PRESENCIAL	I TRIMESTRE	S/0.00	
412	DEPARTAMENTO DE INVESTIGACIÓN, DOCENCIA Y ATENCIÓN ESPECIALIZADA EN NEURO OFTALMOLOGÍA	MÉDICO SUBESPECIALISTA	JUSTINIANO ZEA QUIRPE	1	S/C	CURSO INTERNACIONAL DE OFTALMOLOGÍA FORMACIÓN LABORAL CURSO	CI	APRENDIZAJE - APLICACIÓN	PRESENCIAL	I TRIMESTRE	S/0.00	
413	DEPARTAMENTO DE INVESTIGACIÓN, DOCENCIA Y ATENCIÓN ESPECIALIZADA EN NEURO OFTALMOLOGÍA	MÉDICO SUBESPECIALISTA	DAVID WONG FUJUY	1	S/C	THIRD INTERNATIONAL MASTER CLASS OF THE GERM FORMACIÓN LABORAL CONGRESO	CI	APRENDIZAJE - APLICACIÓN	PRESENCIAL	IV TRIMESTRE	S/C.00	
414	DEPARTAMENTO DE INVESTIGACIÓN, DOCENCIA Y ATENCIÓN ESPECIALIZADA EN NEURO OFTALMOLOGÍA	MÉDICO SUBESPECIALISTA	GUIDO ALBAN ZAPATA	1	S/C	THIRD INTERNATIONAL MASTER CLASS OF THE GERM FORMACIÓN LABORAL CONGRESO	CI	APRENDIZAJE - APLICACIÓN	PRESENCIAL	IV TRIMESTRE	S/0.00	
415	DEPARTAMENTO DE INVESTIGACIÓN, DOCENCIA Y ATENCIÓN ESPECIALIZADA EN NEURO OFTALMOLOGÍA	MÉDICO SUBESPECIALISTA	JUSTINIANO ZEA QUIRPE	1	S/C	THIRD INTERNATIONAL MASTER CLASS OF THE GERM FORMACIÓN LABORAL CONGRESO	CI	APRENDIZAJE - APLICACIÓN	PRESENCIAL	IV TRIMESTRE	S/0.00	
SUBTOTAL											S/0.00	S/0.00

Ministerio de Salud
Instituto Nacional de Ciencias Neurológicas
Oficina de Personal
Dr. Wladimir M. Velarde Inchaurrategui
Director General de Investigación, Docencia y Atención Especializada en Neuro Oftalmología
C.M. 1177 - 1178 - 1179 - 1180

MINISTERIO DE SALUD
Instituto Nacional de Ciencias Neurológicas
Dirección General
Mod. C/ PILAR ELENA MAZZETTI SOLER
Directora de Instituto Especializado (O)

MINISTERIO DE SALUD
Instituto Nacional de Ciencias Neurológicas
Dirección General
Mod. C/ ISABEL BEATRIZ TAGLE LOSTAUNAU
Directora Adjunta (e)

33
FOLIO
INSTITUTO NACIONAL DE CIENCIAS NEUROLÓGICAS
OFICINA DE PERSONAL



PERÚ

Ministerio de Salud

Instituto Nacional de Ciencias Neurológicas

PLAN DE DESARROLLO DE LAS PERSONAS PDP-2018

"DECENIO DE LA IGUALDAD DE OPORTUNIDADES PARA MUJERES Y HOMBRES" "AÑO DEL DIALOGO Y LA RECONCILIACION NACIONAL"

OFICINA: OFICINA DE ESTADISTICA E INFORMATICA

N°	ORGANISMO O UNIDAD ORGANICA	PUESTO	NOMBRE DEL BENEFICIARIO DE LA CAPACITACION	CANTIDAD TOTAL DE BENEFICIARIOS	MATERIA DE ACCION DE CAPACITACION	NOMBRE DE LA RED DE CAPACITACION	TIPO DE CAPACITACION	TIPO DE ACCION DE CAPACITACION	PROPIEDAD	NIVEL DE EVALUACION	MODALIDAD	OPORTUNIDAD	MONTO TOTAL Costos Directos	MONTO TOTAL Costos Indirectos
416	OFICINA DE ESTADISTICA E INFORMATICA	TECNICO ADMINISTRATIVO	PERSONAL DEL AREA ARCHIVO	6	G2	ARCHIVO	FORMACION LABORAL	CURSO	I	APLICACION	PRESENCIAL	II TRIMESTRE	S/2,000.00	S/0.00
417	OFICINA DE ESTADISTICA E INFORMATICA	TECNICO ADMINISTRATIVO	PERSONAL DE LA UNIDAD DE ESTADISTICA	5	SIN CODIGO	GESTION DE LA INFORMACION ESTADISTICA	FORMACION LABORAL	CURSO	I	APLICACION	PRESENCIAL	II TRIMESTRE	S/2,500.00	S/0.00
418	OFICINA DE ESTADISTICA E INFORMATICA	JEFE DE UNIDAD	DORIS HUANCA ESTELA	1	D8	INVESTIGACION, DESARROLLO TECNOLÓGICO E INNOVACION TECNOLÓGICA	FORMACION LABORAL	CURSO	II	APRENDIZAJE	PRESENCIAL	IV TRIMESTRE	S/0.00	S/0.00
419	OFICINA DE ESTADISTICA E INFORMATICA	JEFE DE OFICINA	NEIDA CALDERON ZELADA	1	B1	MODERNIZACION DE LA GESTION PUBLICA	FORMACION LABORAL	CURSO	II	APRENDIZAJE	PRESENCIAL	III TRIMESTRE	S/0.00	S/0.00
420	OFICINA DE ESTADISTICA E INFORMATICA	JEFE DE UNIDAD	VILMA CHAMORRO MALLOQUI	1	B1	MODERNIZACION DE LA GESTION PUBLICA	FORMACION LABORAL	CURSO	II	APRENDIZAJE	PRESENCIAL	III TRIMESTRE	S/0.00	S/0.00
421	OFICINA DE ESTADISTICA E INFORMATICA	TECNICO ADMINISTRATIVO	PERSONAL DEL AREA DE ADMISION	8	J5	OTROS	FORMACION LABORAL	CURSO	I	APLICACION	PRESENCIAL	II TRIMESTRE	S/4,200.00	S/0.00
422	OFICINA DE ESTADISTICA E INFORMATICA	TECNICO ADMINISTRATIVO	RINA	1	G5	RECEPCION TELEFONICA	FORMACION LABORAL	CURSO	II	APLICACION	PRESENCIAL	II TRIMESTRE	S/750.00	S/0.00
423	OFICINA DE ESTADISTICA E INFORMATICA	JEFE DE UNIDAD	LUIS GUZMAN ASCURRA	1	B3	TICS	FORMACION LABORAL	CURSO	II	APLICACION	PRESENCIAL	III TRIMESTRE	S/0.00	S/0.00
424	OFICINA DE ESTADISTICA E INFORMATICA	TECNICO INFORMATICO	PAUL ARGUMENTO	1	B3	TICS	FORMACION LABORAL	CURSO	I	APLICACION	PRESENCIAL	II TRIMESTRE	S/900.00	S/0.00
425	OFICINA DE ESTADISTICA E INFORMATICA	TECNICO INFORMATICO	RICARDO PACHECO	1	B3	TICS	FORMACION LABORAL	CURSO	I	APLICACION	PRESENCIAL	II TRIMESTRE	S/900.00	S/0.00
426	OFICINA DE ESTADISTICA E INFORMATICA	TECNICO INFORMATICO	WALTER	1	B3	TICS	FORMACION LABORAL	CURSO	II	APLICACION	PRESENCIAL	III TRIMESTRE	S/0.00	S/0.00

SUBTOTAL S/11,650.00 S/0.00

MINISTERIO DE SALUD
Instituto Nacional de Ciencias Neurológicas
Dirección General

Med. Cir. PILAR ELENA MAZZETTI SOLER
Directora de Instituto Especializado (e)

Med. Cir. ISABEL BEATRIZ TAGLE LOSTAUNAU
Directora Adjunta (e)

MINISTERIO DE SALUD
Instituto Nacional de Ciencias Neurológicas
Dirección General

Med. Cir. MYRIAM M. VELARDE INCHIÁUSTIGUI
Directora de Investigación, Docencia y Asesoría
Sustantiva de la Unidad de Desarrollo Tecnológico

MINISTERIO DE SALUD
Instituto Nacional de Ciencias Neurológicas
Dirección General

32
FOLIO



PERU

Ministerio de Salud

Instituto Nacional de Ciencias Neurológicas

PLAN DE DESARROLLO DE LAS PERSONAS PDP-2018

"DECENIO DE LA IGUALDAD DE OPORTUNIDADES PARA MUJERES Y HOMBRES" "AÑO DEL DIÁLOGO Y LA RECONCILIACIÓN NACIONAL"

OFICINA: DEPARTAMENTO DE ENFERMERIA

N°	DISEÑO O UNIDAD ORGANICA	PLANTILLA	MEMBROS DEL RECURSO HUMANO DE LA CAPACITACION	CANTIDAD TOTAL DE PARTICIPANTES	MATERIA DE ACCION DE CAPACITACION	DESARROLLO DE COMPETENCIAS Y HABILIDADES DEL PERSONAL DE ENFERMERIA EN EL CUIDADO INTEGRAL DEL PACIENTE NEUROQUIRURGICO	TIPO DE CAPACITACION	TIPO DE ACCION DE CAPACITACION	PRORRIDAD	NIVEL DE EVALUACION	MODALIDAD	ESPECIFICIDAD	MONTO TOTAL Centros	MONTO TOTAL Directos	MONTO TOTAL Costos Indirectos
427	DEPARTAMENTO DE ENFERMERIA - SALA SAN MIGUEL	U.C. ENFERMERIA ESPECIALISTA	ARBULU GARCIA LAURA EDITA	1	S/C	DESARROLLO DE COMPETENCIAS Y HABILIDADES DEL PERSONAL DE ENFERMERIA EN EL CUIDADO INTEGRAL DEL PACIENTE NEUROQUIRURGICO	FORMACION LABORAL	CURSO TALLER	C3	APRENDIZAJE - APLICACION	PRESENCIAL	II AL IV SEMESTRE			500,00
428	DEPARTAMENTO DE ENFERMERIA - SALA SAN MIGUEL	U.C. ENFERMERIA ESPECIALISTA	GUILENA PADILLA SARA	1	S/C	DESARROLLO DE COMPETENCIAS Y HABILIDADES DEL PERSONAL DE ENFERMERIA EN EL CUIDADO INTEGRAL DEL PACIENTE NEUROQUIRURGICO	FORMACION LABORAL	CURSO TALLER	C3	APRENDIZAJE - APLICACION	PRESENCIAL	II AL IV SEMESTRE			500,00
429	DEPARTAMENTO DE ENFERMERIA - SALA SAN MIGUEL	U.C. ENFERMERIA ESPECIALISTA	TUCTO VEGA KAREN PATRICIA	1	S/C	DESARROLLO DE COMPETENCIAS Y HABILIDADES DEL PERSONAL DE ENFERMERIA EN EL CUIDADO INTEGRAL DEL PACIENTE NEUROQUIRURGICO	FORMACION LABORAL	CURSO TALLER	C3	APRENDIZAJE - APLICACION	PRESENCIAL	II AL IV SEMESTRE			500,00
430	DEPARTAMENTO DE ENFERMERIA - SALA SAN MIGUEL	U.C. ENFERMERIA ESPECIALISTA	LEON MALDONADO GABRIELA E.	1	S/C	DESARROLLO DE COMPETENCIAS Y HABILIDADES DEL PERSONAL DE ENFERMERIA EN EL CUIDADO INTEGRAL DEL PACIENTE NEUROQUIRURGICO	FORMACION LABORAL	CURSO TALLER	C3	APRENDIZAJE - APLICACION	PRESENCIAL	II AL IV SEMESTRE			500,00
431	DEPARTAMENTO DE ENFERMERIA - SALA SAN MIGUEL	U.C. ENFERMERIA ESPECIALISTA	ZUASABAR BAUPARI ZARELLY	1	S/C	DESARROLLO DE COMPETENCIAS Y HABILIDADES DEL PERSONAL DE ENFERMERIA EN EL CUIDADO INTEGRAL DEL PACIENTE NEUROQUIRURGICO	FORMACION LABORAL	CURSO TALLER	C3	APRENDIZAJE - APLICACION	PRESENCIAL	II AL IV SEMESTRE			500,00
432	DEPARTAMENTO DE ENFERMERIA - SALA SAN MIGUEL	TECNICA ENFERMERIA	ORTIZ RICARDI LEYDI	1	S/C	DESARROLLO DE COMPETENCIAS Y HABILIDADES DEL PERSONAL DE ENFERMERIA EN EL CUIDADO INTEGRAL DEL PACIENTE NEUROQUIRURGICO	FORMACION LABORAL	CURSO TALLER	C3	APRENDIZAJE - APLICACION	PRESENCIAL	II AL IV SEMESTRE			500,00
433	DEPARTAMENTO DE ENFERMERIA - SALA SAN MIGUEL	TECNICA ENFERMERIA	ANTOYA AGUILAR MARIA	1	S/C	DESARROLLO DE COMPETENCIAS Y HABILIDADES DEL PERSONAL DE ENFERMERIA EN EL CUIDADO INTEGRAL DEL PACIENTE NEUROQUIRURGICO	FORMACION LABORAL	CURSO TALLER	C3	APRENDIZAJE - APLICACION	PRESENCIAL	II AL IV SEMESTRE			500,00
434	DEPARTAMENTO DE ENFERMERIA - SALA SAN MIGUEL	TECNICA ENFERMERIA	SCOPIA HUAMANGUILA MARIA	1	S/C	DESARROLLO DE COMPETENCIAS Y HABILIDADES DEL PERSONAL DE ENFERMERIA EN EL CUIDADO INTEGRAL DEL PACIENTE NEUROQUIRURGICO	FORMACION LABORAL	CURSO TALLER	C3	APRENDIZAJE - APLICACION	PRESENCIAL	II AL IV SEMESTRE			500,00
435	DEPARTAMENTO DE ENFERMERIA - SALA SAN MIGUEL	TECNICA ENFERMERIA	NAVARRO GALVEZ LEONCO	1	S/C	DESARROLLO DE COMPETENCIAS Y HABILIDADES DEL PERSONAL DE ENFERMERIA EN EL CUIDADO INTEGRAL DEL PACIENTE NEUROQUIRURGICO	FORMACION LABORAL	CURSO TALLER	C3	APRENDIZAJE - APLICACION	PRESENCIAL	II AL IV SEMESTRE			500,00
436	DEPARTAMENTO DE ENFERMERIA - SALA SAN MIGUEL	TECNICA ENFERMERIA	MARILEZ DE LA CRUZ LUZ	1	S/C	DESARROLLO DE COMPETENCIAS Y HABILIDADES DEL PERSONAL DE ENFERMERIA EN EL CUIDADO INTEGRAL DEL PACIENTE NEUROQUIRURGICO	FORMACION LABORAL	CURSO TALLER	C3	APRENDIZAJE - APLICACION	PRESENCIAL	II AL IV SEMESTRE			500,00
437	DEPARTAMENTO DE ENFERMERIA - SALA SAN MIGUEL	TECNICA ENFERMERIA	HUARDO COCHACHI HAYDE	1	S/C	DESARROLLO DE COMPETENCIAS Y HABILIDADES DEL PERSONAL DE ENFERMERIA EN EL CUIDADO INTEGRAL DEL PACIENTE NEUROQUIRURGICO	FORMACION LABORAL	CURSO TALLER	C3	APRENDIZAJE - APLICACION	PRESENCIAL	II AL IV SEMESTRE			500,00
438	DEPARTAMENTO DE ENFERMERIA - SALA SAN MIGUEL	TECNICA ENFERMERIA	ESPINOSA JORGE JOSE	1	S/C	DESARROLLO DE COMPETENCIAS Y HABILIDADES DEL PERSONAL DE ENFERMERIA EN EL CUIDADO INTEGRAL DEL PACIENTE NEUROQUIRURGICO	FORMACION LABORAL	CURSO TALLER	C3	APRENDIZAJE - APLICACION	PRESENCIAL	II AL IV SEMESTRE			500,00

FOLIO 31

MINISTERIO NACIONAL DE CIENCIAS NEUROLÓGICAS

MINISTERIO DE SALUD

MINISTERIO NACIONAL DE CIENCIAS NEUROLÓGICAS

Ministerio de Salud Instituto Nacional de Ciencias Neurológicas

MINISTERIO DE SALUD Instituto Nacional de Ciencias Neurológicas Dirección General

MINISTERIO DE SALUD Instituto Nacional de Ciencias Neurológicas Dirección General



PERÚ

Ministerio de Salud

Instituto Nacional de Ciencias Neurológicas

PLAN DE DESARROLLO DE LAS PERSONAS PDP-2018

"DECENIO DE LA IGUALDAD DE OPORTUNIDADES PARA MUJERES Y HOMBRES" "AÑO DEL DIÁLOGO Y LA RECONCILIACIÓN NACIONAL"

439	DEPARTAMENTO DE ENFERMERIA - SALA SAN MIGUEL	TECNICA ENFERMERIA	HUAPAYA AVILA BETTY	1	S/C	DESARROLLO DE COMPETENCIAS Y HABILIDADES DEL PERSONAL DE ENFERMERIA EN EL CUIDADO INTEGRAL DEL PACIENTE NEUROQUIRURGICO	FORMACION LABORAL	CURSO TALLER	C3	APRENDIZAJE - APLICACION	PRESENCIAL	II AL IV SEMESTRE	5/0,00
440	DEPARTAMENTO DE ENFERMERIA - SALA ROSARIO	U.C. ENFERMERIA ESPECIALISTA	PALOMINO VEGA DARIÁ	1	S/C	MANEJO Y CUIDADO DE ENFERMERIA EN PACIENTES MICRONEURO QUIRURGICO EN ESTADO CRITICO.	FORMACION LABORAL	CURSO TALLER	C3	APRENDIZAJE - APLICACION	PRESENCIAL	II AL IV SEMESTRE	5/0,00
441	DEPARTAMENTO DE ENFERMERIA - SALA ROSARIO	U.C. ENFERMERIA ESPECIALISTA	ARIAS CUYA JULIA	1	S/C	MANEJO Y CUIDADO DE ENFERMERIA EN PACIENTES MICRONEURO QUIRURGICO EN ESTADO CRITICO.	FORMACION LABORAL	CURSO TALLER	C3	APRENDIZAJE - APLICACION	PRESENCIAL	II AL IV SEMESTRE	5/0,00
442	DEPARTAMENTO DE ENFERMERIA - SALA ROSARIO	U.C. ENFERMERIA ESPECIALISTA	CABALLERO TELLO GRELA	1	S/C	MANEJO Y CUIDADO DE ENFERMERIA EN PACIENTES MICRONEURO QUIRURGICO EN ESTADO CRITICO.	FORMACION LABORAL	CURSO TALLER	C3	APRENDIZAJE - APLICACION	PRESENCIAL	II AL IV SEMESTRE	5/0,00
443	DEPARTAMENTO DE ENFERMERIA - SALA ROSARIO	U.C. ENFERMERIA ESPECIALISTA	RIVERA PEREZ MARGARITA	1	S/C	MANEJO Y CUIDADO DE ENFERMERIA EN PACIENTES MICRONEURO QUIRURGICO EN ESTADO CRITICO.	FORMACION LABORAL	CURSO TALLER	C3	APRENDIZAJE - APLICACION	PRESENCIAL	II AL IV SEMESTRE	5/0,00
444	DEPARTAMENTO DE ENFERMERIA - SALA ROSARIO	U.C. ENFERMERIA ESPECIALISTA	RADO CUBA MERCEDES	1	S/C	MANEJO Y CUIDADO DE ENFERMERIA EN PACIENTES MICRONEURO QUIRURGICO EN ESTADO CRITICO.	FORMACION LABORAL	CURSO TALLER	C3	APRENDIZAJE - APLICACION	PRESENCIAL	II AL IV SEMESTRE	5/0,00
445	DEPARTAMENTO DE ENFERMERIA - SALA ROSARIO	U.C. ENFERMERIA ESPECIALISTA	SALCEDO JEDA LILIAN	1	S/C	MANEJO Y CUIDADO DE ENFERMERIA EN PACIENTES MICRONEURO QUIRURGICO EN ESTADO CRITICO.	FORMACION LABORAL	CURSO TALLER	C3	APRENDIZAJE - APLICACION	PRESENCIAL	II AL IV SEMESTRE	5/0,00
446	DEPARTAMENTO DE ENFERMERIA - SALA ROSARIO	TECNICA ENFERMERIA	OSMEGOS CASTILLO DIEGO	1	S/C	MANEJO Y CUIDADO DE ENFERMERIA EN PACIENTES MICRONEURO QUIRURGICO EN ESTADO CRITICO.	FORMACION LABORAL	CURSO TALLER	C3	APRENDIZAJE - APLICACION	PRESENCIAL	II AL IV SEMESTRE	5/0,00
447	DEPARTAMENTO DE ENFERMERIA - SALA ROSARIO	U.C. ENFERMERIA ESPECIALISTA	URAZ SA JCHEZ GLORIA	1	S/C	MANEJO Y CUIDADO DE ENFERMERIA EN PACIENTES MICRONEURO QUIRURGICO EN ESTADO CRITICO.	FORMACION LABORAL	CURSO TALLER	C3	APRENDIZAJE - APLICACION	PRESENCIAL	II AL IV SEMESTRE	5/0,00
448	DEPARTAMENTO DE ENFERMERIA - SALA ROSARIO	TECNICA ENFERMERIA	CHAVEZ TICONA GUILLEMINA	1	S/C	MANEJO Y CUIDADO DE ENFERMERIA EN PACIENTES MICRONEURO QUIRURGICO EN ESTADO CRITICO.	FORMACION LABORAL	CURSO TALLER	C3	APRENDIZAJE - APLICACION	PRESENCIAL	II AL IV SEMESTRE	5/0,00
449	DEPARTAMENTO DE ENFERMERIA - SALA ROSARIO	TECNICA ENFERMERIA	PILACA HUARACA AMADOR	1	S/C	MANEJO Y CUIDADO DE ENFERMERIA EN PACIENTES MICRONEURO QUIRURGICO EN ESTADO CRITICO.	FORMACION LABORAL	CURSO TALLER	C3	APRENDIZAJE - APLICACION	PRESENCIAL	II AL IV SEMESTRE	5/0,00
450	DEPARTAMENTO DE ENFERMERIA - SALA ROSARIO	TECNICA ENFERMERIA	RAHUE SANCA MARTHA	1	S/C	MANEJO Y CUIDADO DE ENFERMERIA EN PACIENTES MICRONEURO QUIRURGICO EN ESTADO CRITICO.	FORMACION LABORAL	CURSO TALLER	C3	APRENDIZAJE - APLICACION	PRESENCIAL	II AL IV SEMESTRE	5/0,00
451	DEPARTAMENTO DE ENFERMERIA - SALA ROSARIO	TECNICA ENFERMERIA	RAMIREZ MEZA JOHANA	1	S/C	MANEJO Y CUIDADO DE ENFERMERIA EN PACIENTES MICRONEURO QUIRURGICO EN ESTADO CRITICO.	FORMACION LABORAL	CURSO TALLER	C3	APRENDIZAJE - APLICACION	PRESENCIAL	II AL IV SEMESTRE	5/0,00

MINISTERIO DE SALUD
Instituto Nacional de Ciencias Neurológicas
Oficina de Personal

30 FOLIO

MINISTERIO DE SALUD
Instituto Nacional de Ciencias Neurológicas
Oficina de Personal

MINISTERIO DE SALUD
Instituto Nacional de Ciencias Neurológicas

Med. Cir. ISABEL BEATRIZ TAGLE LOSTAUNAU
Directora Adjunta (e)

MINISTERIO DE SALUD
Instituto Nacional de Ciencias Neurológicas
Dirección General

Med. Cir. PILAR ELENA MAZZETTI SOLER
Directora de Instituto Especializado (e)



PERÚ

Ministerio de Salud
Instituto Nacional de Ciencias Neurológicas

PLAN DE DESARROLLO DE LAS PERSONAS
PDP-2018

"DECENIO DE LA IGUALDAD DE OPORTUNIDADES PARA MUJERES Y HOMBRES"
"AÑO DEL DIALOGO Y LA RECONCILIACION NACIONAL"

452	DEPARTAMENTO DE ENFERMERIA - SALA ROSARIO	TECNICA ENFERMERA	SANTOS LÓPEZ MARGARITA	1	S/C	MANEJO Y CUIDADO DE ENFERMERIA EN PACIENTES MICRONEURO QUIRURGICO EN ESTADO CRITICO.	FORMACIÓN LABORAL	CURSO TALLER	C3	APRENDIZAJE - APLICACIÓN	PRESENCIAL	II AL IV SEMESTRE	5/0,00
453	DEPARTAMENTO DE ENFERMERIA - EMERGENCIA	LICENCIADA ESPECIALISTA	ASTO RAMOS DARÍA	1	S/C	LIDERAZGO Y CLIMA LABORAL	FORMACIÓN LABORAL	CURSO TALLER	C3	APRENDIZAJE - APLICACIÓN	PRESENCIAL	II SEMESTRE	5/0,00
454	DEPARTAMENTO DE ENFERMERIA - EMERGENCIA	LICENCIADA ESPECIALISTA	LUIS GUERRERO VIRGINIA	1	S/C	LIDERAZGO Y CLIMA LABORAL	FORMACIÓN LABORAL	CURSO TALLER	C3	APRENDIZAJE - APLICACIÓN	PRESENCIAL	II SEMESTRE	5/0,00
455	DEPARTAMENTO DE ENFERMERIA - EMERGENCIA	LICENCIADA ESPECIALISTA	RODRIAS ORODRÓZ FELICITA	1	S/C	LIDERAZGO Y CLIMA LABORAL	FORMACIÓN LABORAL	CURSO TALLER	C3	APRENDIZAJE - APLICACIÓN	PRESENCIAL	II SEMESTRE	5/0,00
456	DEPARTAMENTO DE ENFERMERIA - EMERGENCIA	LICENCIADA ESPECIALISTA	CONCHA SÁNCHEZ YAMPPIER	1	S/C	LIDERAZGO Y CLIMA LABORAL	FORMACIÓN LABORAL	CURSO TALLER	C3	APRENDIZAJE - APLICACIÓN	PRESENCIAL	II SEMESTRE	5/0,00
457	DEPARTAMENTO DE ENFERMERIA - EMERGENCIA	LICENCIADA ESPECIALISTA	HUAMÁN POZO RONELD	1	S/C	LIDERAZGO Y CLIMA LABORAL	FORMACIÓN LABORAL	CURSO TALLER	C3	APRENDIZAJE - APLICACIÓN	PRESENCIAL	II SEMESTRE	5/0,00
458	DEPARTAMENTO DE ENFERMERIA - EMERGENCIA	LICENCIADA ESPECIALISTA	LANDA YAMPPI FREDY	1	S/C	LIDERAZGO Y CLIMA LABORAL	FORMACIÓN LABORAL	CURSO TALLER	C3	APRENDIZAJE - APLICACIÓN	PRESENCIAL	II SEMESTRE	5/0,00
459	DEPARTAMENTO DE ENFERMERIA - EMERGENCIA	LICENCIADA ESPECIALISTA	RETINA TIMEDO YANINA	1	S/C	LIDERAZGO Y CLIMA LABORAL	FORMACIÓN LABORAL	CURSO TALLER	C3	APRENDIZAJE - APLICACIÓN	PRESENCIAL	II SEMESTRE	5/0,00
460	DEPARTAMENTO DE ENFERMERIA - EMERGENCIA	LICENCIADA ESPECIALISTA	ROSALLES TUPIÑO JUDDITH	1	S/C	LIDERAZGO Y CLIMA LABORAL	FORMACIÓN LABORAL	CURSO TALLER	C3	APRENDIZAJE - APLICACIÓN	PRESENCIAL	II SEMESTRE	5/0,00
461	DEPARTAMENTO DE ENFERMERIA - EMERGENCIA	TECNICO ENFERMERA	RAMBAL GUERRA JOVITA	1	S/C	LIDERAZGO Y CLIMA LABORAL	FORMACIÓN LABORAL	CURSO TALLER	C3	APRENDIZAJE - APLICACIÓN	PRESENCIAL	II SEMESTRE	5/0,00
462	DEPARTAMENTO DE ENFERMERIA - EMERGENCIA	TECNICO ENFERMERA	SABRE PARIOMA EDGAR	1	S/C	LIDERAZGO Y CLIMA LABORAL	FORMACIÓN LABORAL	CURSO TALLER	C3	APRENDIZAJE - APLICACIÓN	PRESENCIAL	II SEMESTRE	5/0,00
463	DEPARTAMENTO DE ENFERMERIA - EMERGENCIA	TECNICO ENFERMERA	ESPIRITU CARO JULIANA	1	S/C	LIDERAZGO Y CLIMA LABORAL	FORMACIÓN LABORAL	CURSO TALLER	C3	APRENDIZAJE - APLICACIÓN	PRESENCIAL	II SEMESTRE	5/0,00
464	DEPARTAMENTO DE ENFERMERIA - EMERGENCIA	TECNICO ENFERMERA	PALOMINO SILVA MARY	1	S/C	LIDERAZGO Y CLIMA LABORAL	FORMACIÓN LABORAL	CURSO TALLER	C3	APRENDIZAJE - APLICACIÓN	PRESENCIAL	II SEMESTRE	5/0,00

MINISTERIO DE SALUD
Instituto Nacional de Ciencias Neurológicas
Of. de Personal

MINISTERIO DE SALUD
Instituto Nacional de Ciencias Neurológicas

Dr. M. Velarde Inchausti
Directora de Investigación, Docencia y Atención
- Coordinación Apoyo al Diagnóstico y Tratamiento -
C.M.P. 12372 N.F.F.

29

FOLIO

MINISTERIO DE SALUD
Instituto Nacional de Ciencias Neurológicas
Dirección General

MINISTERIO DE SALUD
Instituto Nacional de Ciencias Neurológicas
Dirección General
Med. Cir. PILAR ELENA MAZZETTI SOLER
Directora de Instituto Especializado (e)

MINISTERIO DE SALUD
Instituto Nacional de Ciencias Neurológicas
Dirección General
Med. Cir. ISABEL BEATRIZ TAGLE LOSTAUNAU
Directora Adjunta (e)



PERÚ

Ministerio de Salud

Instituto Nacional de Ciencias Neurológicas

PLAN DE DESARROLLO DE LAS PERSONAS PDP-2018

"DECENIO DE LA IGUALDAD DE OPORTUNIDADES PARA MUJERES Y HOMBRES" "AÑO DEL DIALOGO Y LA RECONCILIACION NACIONAL"

465	DEPARTAMENTO DE ENFERMERIA - EMERGENCIA	TECNICO ENFERMERIA	LÓPEZ GONZALES JESÚS	1	S/C	LIDERAZGO Y CLIMA LABORAL	FORMACIÓN LABORAL	CURSO TALLER	C3	APRENDIZAJE - APLICACIÓN	PRESENCIAL	II SEMESTRE	5/0,00
466	DEPARTAMENTO DE ENFERMERIA - EMERGENCIA	TECNICO ENFERMERIA	CHURAMPI NUNALAYA MIRIAM	1	S/C	LIDERAZGO Y CLIMA LABORAL	FORMACIÓN LABORAL	CURSO TALLER	C3	APRENDIZAJE - APLICACIÓN	PRESENCIAL	II SEMESTRE	5/0,00
467	DEPARTAMENTO DE ENFERMERIA - EMERGENCIA	TECNICO ENFERMERIA	PRADO ORE NOIRA	1	S/C	LIDERAZGO Y CLIMA LABORAL	FORMACIÓN LABORAL	CURSO TALLER	C3	APRENDIZAJE - APLICACIÓN	PRESENCIAL	II SEMESTRE	5/0,00
468	DEPARTAMENTO DE ENFERMERIA - EMERGENCIA	LICENCIADA ESPECIALISTA	ASTO RAMOS DARIA	1	S/C	ROL DEL PERSONAL DE ENFERMERIA EN EL MANEJO DEL PACIENTE EN EMERGENCIA NEUROLOGICA O NEUROQUIRURGICA	FORMACIÓN LABORAL	CURSO TALLER	C3	APRENDIZAJE - APLICACIÓN	PRESENCIAL	III SEMESTRE	5/0,00
469	DEPARTAMENTO DE ENFERMERIA - EMERGENCIA	LICENCIADA ESPECIALISTA	LUS GUERRERO VIRGINIA	1	S/C	ROL DEL PERSONAL DE ENFERMERIA EN EL MANEJO DEL PACIENTE EN EMERGENCIA NEUROLOGICA O NEUROQUIRURGICA	FORMACIÓN LABORAL	CURSO TALLER	C3	APRENDIZAJE - APLICACIÓN	PRESENCIAL	III SEMESTRE	5/0,00
470	DEPARTAMENTO DE ENFERMERIA - EMERGENCIA	LICENCIADA ESPECIALISTA	RODAS ORDÓÑEZ FELICITA	1	S/C	ROL DEL PERSONAL DE ENFERMERIA EN EL MANEJO DEL PACIENTE EN EMERGENCIA NEUROLOGICA O NEUROQUIRURGICA	FORMACIÓN LABORAL	CURSO TALLER	C3	APRENDIZAJE - APLICACIÓN	PRESENCIAL	III SEMESTRE	5/0,00
471	DEPARTAMENTO DE ENFERMERIA - EMERGENCIA	LICENCIADA ESPECIALISTA	CONCHA SÁNCHEZ YAMPPIER	1	S/C	ROL DEL PERSONAL DE ENFERMERIA EN EL MANEJO DEL PACIENTE EN EMERGENCIA NEUROLOGICA O NEUROQUIRURGICA	FORMACIÓN LABORAL	CURSO TALLER	C3	APRENDIZAJE - APLICACIÓN	PRESENCIAL	III SEMESTRE	5/0,00
472	DEPARTAMENTO DE ENFERMERIA - EMERGENCIA	LICENCIADA ESPECIALISTA	HUAMÁN POZO JONEL	1	S/C	ROL DEL PERSONAL DE ENFERMERIA EN EL MANEJO DEL PACIENTE EN EMERGENCIA NEUROLOGICA O NEUROQUIRURGICA	FORMACIÓN LABORAL	CURSO TALLER	C3	APRENDIZAJE - APLICACIÓN	PRESENCIAL	III SEMESTRE	5/0,00
473	DEPARTAMENTO DE ENFERMERIA - EMERGENCIA	LICENCIADA ESPECIALISTA	LANDA YAPIACHI FREDY	1	S/C	ROL DEL PERSONAL DE ENFERMERIA EN EL MANEJO DEL PACIENTE EN EMERGENCIA NEUROLOGICA O NEUROQUIRURGICA	FORMACIÓN LABORAL	CURSO TALLER	C3	APRENDIZAJE - APLICACIÓN	PRESENCIAL	III SEMESTRE	5/0,00
474	DEPARTAMENTO DE ENFERMERIA - EMERGENCIA	LICENCIADA ESPECIALISTA	REYNA TIMO YANINA	1	S/C	ROL DEL PERSONAL DE ENFERMERIA EN EL MANEJO DEL PACIENTE EN EMERGENCIA NEUROLOGICA O NEUROQUIRURGICA	FORMACIÓN LABORAL	CURSO TALLER	C3	APRENDIZAJE - APLICACIÓN	PRESENCIAL	III SEMESTRE	5/0,00
475	DEPARTAMENTO DE ENFERMERIA - EMERGENCIA	LICENCIADA ESPECIALISTA	ROSALES TURPO JUDITH	1	S/C	ROL DEL PERSONAL DE ENFERMERIA EN EL MANEJO DEL PACIENTE EN EMERGENCIA NEUROLOGICA O NEUROQUIRURGICA	FORMACIÓN LABORAL	CURSO TALLER	C3	APRENDIZAJE - APLICACIÓN	PRESENCIAL	III SEMESTRE	5/0,00
476	DEPARTAMENTO DE ENFERMERIA - EMERGENCIA	TECNICO ENFERMERIA	RABANAL GUEVARA JOVITA	1	S/C	ROL DEL PERSONAL DE ENFERMERIA EN EL MANEJO DEL PACIENTE EN EMERGENCIA NEUROLOGICA O NEUROQUIRURGICA	FORMACIÓN LABORAL	CURSO TALLER	C3	APRENDIZAJE - APLICACIÓN	PRESENCIAL	III SEMESTRE	5/0,00
477	DEPARTAMENTO DE ENFERMERIA - EMERGENCIA	TECNICO ENFERMERIA	SABIE MARIONA EDGAR	1	S/C	ROL DEL PERSONAL DE ENFERMERIA EN EL MANEJO DEL PACIENTE EN EMERGENCIA NEUROLOGICA O NEUROQUIRURGICA	FORMACIÓN LABORAL	CURSO TALLER	C3	APRENDIZAJE - APLICACIÓN	PRESENCIAL	III SEMESTRE	5/0,00

MINISTERIO DE SALUD
Instituto Nacional de Ciencias Neurológicas
Dirección General

MINISTERIO DE SALUD
Instituto Nacional de Ciencias Neurológicas

Dr. William M. Venegas Incháustegui
Director General de Investigación, Docencia y Asesoría
Instituto Nacional de Ciencias Neurológicas
Vía Colón 12372 R.N.F. 815

Dr. Patricia Salazar
Directora Adjunta
Vía Colón 12372 R.N.F. 815

MINISTERIO NACIONAL DE CIENCIAS NEUROLÓGICAS
FOLIO 28

Med. Cir. ISABEL BEATRIZ TAGLE LOSTAUNAU
Directora de Instituto Especializado (e)



PERU

Ministerio de Salud

Instituto Nacional de Ciencias Neurológicas

PLAN DE DESARROLLO DE LAS PERSONAS PDP-2018

"DECENIO DE LA IGUALDAD DE OPORTUNIDADES PARA MUJERES Y HOMBRES" "AÑO DEL DIÁLOGO Y LA RECONCILIACIÓN NACIONAL"

478	DEPARTAMENTO DE ENFERMERIA - EMERGENCIA	TECNICO ENFERMERIA	ESPIRITU CARO JULIANA	1	S/C	ROL DEL PERSONAL DE ENFERMERIA EN EL MANEJO DEL PACIENTE EN EMERGENCIA NEUROLOGICA O NEUROQUIRURGICA	FORMACION LABORAL	CURSO TALLER	C3	APRENDIZAJE - APLICACION	PRESENCIAL	III SEMESTRE	5/0,00
479	DEPARTAMENTO DE ENFERMERIA - EMERGENCIA	TECNICO ENFERMERIA	PALOMINO SILVA MARY	1	S/C	ROL DEL PERSONAL DE ENFERMERIA EN EL MANEJO DEL PACIENTE EN EMERGENCIA NEUROLOGICA O NEUROQUIRURGICA	FORMACION LABORAL	CURSO TALLER	C3	APRENDIZAJE - APLICACION	PRESENCIAL	III SEMESTRE	5/0,00
480	DEPARTAMENTO DE ENFERMERIA - EMERGENCIA	TECNICO ENFERMERIA	LOPEZ GONZALES JESUS	1	S/C	ROL DEL PERSONAL DE ENFERMERIA EN EL MANEJO DEL PACIENTE EN EMERGENCIA NEUROLOGICA O NEUROQUIRURGICA	FORMACION LABORAL	CURSO TALLER	C3	APRENDIZAJE - APLICACION	PRESENCIAL	III SEMESTRE	5/0,00
481	DEPARTAMENTO DE ENFERMERIA - EMERGENCIA	TECNICO ENFERMERIA	CHURAMPI NONALAYA MIRIAM	1	S/C	ROL DEL PERSONAL DE ENFERMERIA EN EL MANEJO DEL PACIENTE EN EMERGENCIA NEUROLOGICA O NEUROQUIRURGICA	FORMACION LABORAL	CURSO TALLER	C3	APRENDIZAJE - APLICACION	PRESENCIAL	III SEMESTRE	5/0,00
482	DEPARTAMENTO DE ENFERMERIA - EMERGENCIA	TECNICO ENFERMERIA	PRADO ORE NORA	1	S/C	ROL DEL PERSONAL DE ENFERMERIA EN EL MANEJO DEL PACIENTE EN EMERGENCIA NEUROLOGICA O NEUROQUIRURGICA	FORMACION LABORAL	CURSO TALLER	C3	APRENDIZAJE - APLICACION	PRESENCIAL	III SEMESTRE	5/0,00
483	DEPARTAMENTO DE ENFERMERIA - SALA SAN VICENTE	LICENCIADA ENFERMERIA	MONZON CRUZADO EDI	1	S/C	CUIDADOS DE ENFERMERIA EN ENFERMEDADES TRANSMISIBLES DEL SISTEMA NERVIOSO	FORMACION LABORAL	CURSO TALLER	C3	APRENDIZAJE - APLICACION	PRESENCIAL	II TRIMESTRE	5/0,00
484	DEPARTAMENTO DE ENFERMERIA - SALA SAN VICENTE	LICENCIADA ENFERMERIA	CARTAN RIVERA GREGORIA	1	S/C	CUIDADOS DE ENFERMERIA EN ENFERMEDADES TRANSMISIBLES DEL SISTEMA NERVIOSO	FORMACION LABORAL	CURSO TALLER	C3	APRENDIZAJE - APLICACION	PRESENCIAL	II TRIMESTRE	5/0,00
485	DEPARTAMENTO DE ENFERMERIA - SALA SAN VICENTE	LICENCIADA ENFERMERIA	CORDOVA LONDOR SILVIA	1	S/C	CUIDADOS DE ENFERMERIA EN ENFERMEDADES TRANSMISIBLES DEL SISTEMA NERVIOSO	FORMACION LABORAL	CURSO TALLER	C3	APRENDIZAJE - APLICACION	PRESENCIAL	II TRIMESTRE	5/0,00
486	DEPARTAMENTO DE ENFERMERIA - SALA SAN VICENTE	LICENCIADA ENFERMERIA	DÁVALA VELAZ RUTH	1	S/C	CUIDADOS DE ENFERMERIA EN ENFERMEDADES TRANSMISIBLES DEL SISTEMA NERVIOSO	FORMACION LABORAL	CURSO TALLER	C3	APRENDIZAJE - APLICACION	PRESENCIAL	II TRIMESTRE	5/0,00
487	DEPARTAMENTO DE ENFERMERIA - SALA SAN VICENTE	LICENCIADA ENFERMERIA	HUAMANI SULCA EDGAR	1	S/C	CUIDADOS DE ENFERMERIA EN ENFERMEDADES TRANSMISIBLES DEL SISTEMA NERVIOSO	FORMACION LABORAL	CURSO TALLER	C3	APRENDIZAJE - APLICACION	PRESENCIAL	II TRIMESTRE	5/0,00
488	DEPARTAMENTO DE ENFERMERIA - SALA SAN VICENTE	LICENCIADA ENFERMERIA	LEDESMA SOSA ROSARIO	1	S/C	CUIDADOS DE ENFERMERIA EN ENFERMEDADES TRANSMISIBLES DEL SISTEMA NERVIOSO	FORMACION LABORAL	CURSO TALLER	C3	APRENDIZAJE - APLICACION	PRESENCIAL	II TRIMESTRE	5/0,00
489	DEPARTAMENTO DE ENFERMERIA - SALA SAN VICENTE	LICENCIADA ENFERMERIA	MENDOZA JIMENEZ MARIBEL	1	S/C	CUIDADOS DE ENFERMERIA EN ENFERMEDADES TRANSMISIBLES DEL SISTEMA NERVIOSO	FORMACION LABORAL	CURSO TALLER	C3	APRENDIZAJE - APLICACION	PRESENCIAL	II TRIMESTRE	5/0,00
490	DEPARTAMENTO DE ENFERMERIA - SALA SAN VICENTE	LICENCIADA ENFERMERIA	NAVARRO SUTCA KATHERINE	1	S/C	CUIDADOS DE ENFERMERIA EN ENFERMEDADES TRANSMISIBLES DEL SISTEMA NERVIOSO	FORMACION LABORAL	CURSO TALLER	C3	APRENDIZAJE - APLICACION	PRESENCIAL	II TRIMESTRE	5/0,00

27
FOLIO



MINISTERIO DE SALUD
Instituto Nacional de Ciencias Neurológicas
Dr. Miguel Velarde Inclán
Directora Adjunta (e)
C.M.P. 12372 R.N.E.: 4150

MINISTERIO DE SALUD
Instituto Nacional de Ciencias Neurológicas
Dirección General
Med. C. ISABEL BEATRIZ TAGLE LOSTAUNAU
Directora Adjunta (e)

MINISTERIO DE SALUD
Instituto Nacional de Ciencias Neurológicas
Dirección General
Med. C. PILAR ELENA MAZZETTI SOLER
Directora de Instituto Especializado (e)



PERU Ministerio de Salud

Instituto Nacional de Ciencias Neurológicas

PLAN DE DESARROLLO DE LAS PERSONAS PDP-2018

"DECENIO DE LA IGUALDAD DE OPORTUNIDADES PARA MUJERES Y HOMBRES" "AÑO DEL DIÁLOGO Y LA RECONCILIACION NACIONAL"

491	DEPARTAMENTO DE ENFERMERIA - SALA SAN VICENTE	LICENCIADA ENFERMERIA	RAMÍREZ FERNÁNDEZ MARIA	1	S/C	CIUDADOS DE ENFERMERIA EN ENFERMEDADES TRANSMISIBLES DEL SISTEMA NERVIOSO	FORMACIÓN LABORAL	CURSO TALLER	C3	APRENDIZAJE - APLICACIÓN	PRESENCIAL	II TRIMESTRE	5/0,00
492	DEPARTAMENTO DE ENFERMERIA - SALA SAN VICENTE	LICENCIADA ENFERMERIA	SANDOVAL CODSCO WILFREDO	1	S/C	CIUDADOS DE ENFERMERIA EN ENFERMEDADES TRANSMISIBLES DEL SISTEMA NERVIOSO	FORMACIÓN LABORAL	CURSO TALLER	C3	APRENDIZAJE - APLICACIÓN	PRESENCIAL	II TRIMESTRE	5/0,00
493	DEPARTAMENTO DE ENFERMERIA - SALA SAN VICENTE	LICENCIADA ENFERMERIA	SUNCIÓN CABRASCO NORMA	1	S/C	CIUDADOS DE ENFERMERIA EN ENFERMEDADES TRANSMISIBLES DEL SISTEMA NERVIOSO	FORMACIÓN LABORAL	CURSO TALLER	C3	APRENDIZAJE - APLICACIÓN	PRESENCIAL	II TRIMESTRE	5/0,00
494	DEPARTAMENTO DE ENFERMERIA - SALA SAN VICENTE	LICENCIADA ENFERMERIA	ZUÑIGA QUINTANA ROSITA	1	S/C	CIUDADOS DE ENFERMERIA EN ENFERMEDADES TRANSMISIBLES DEL SISTEMA NERVIOSO	FORMACIÓN LABORAL	CURSO TALLER	C3	APRENDIZAJE - APLICACIÓN	PRESENCIAL	II TRIMESTRE	5/0,00
495	DEPARTAMENTO DE ENFERMERIA - SALA SAN VICENTE	TECNICO ENFERMERIA	COLCA COVA JULIANA	1	S/C	CIUDADOS DE ENFERMERIA EN ENFERMEDADES TRANSMISIBLES DEL SISTEMA NERVIOSO	FORMACIÓN LABORAL	CURSO TALLER	C3	APRENDIZAJE - APLICACIÓN	PRESENCIAL	II TRIMESTRE	5/0,00
496	DEPARTAMENTO DE ENFERMERIA - SALA SAN VICENTE	TECNICO ENFERMERIA	ANAYA CANCINO GERARDO	1	S/C	CIUDADOS DE ENFERMERIA EN ENFERMEDADES TRANSMISIBLES DEL SISTEMA NERVIOSO	FORMACIÓN LABORAL	CURSO TALLER	C3	APRENDIZAJE - APLICACIÓN	PRESENCIAL	II TRIMESTRE	5/0,00
497	DEPARTAMENTO DE ENFERMERIA - SALA SAN VICENTE	TECNICO ENFERMERIA	IBRAKE GARCIA CARLOS	1	S/C	CIUDADOS DE ENFERMERIA EN ENFERMEDADES TRANSMISIBLES DEL SISTEMA NERVIOSO	FORMACIÓN LABORAL	CURSO TALLER	C3	APRENDIZAJE - APLICACIÓN	PRESENCIAL	II TRIMESTRE	5/0,00
498	DEPARTAMENTO DE ENFERMERIA - SALA SAN VICENTE	TECNICO ENFERMERIA	FLORES TICLAJUANGA PATRICIA	1	S/C	CIUDADOS DE ENFERMERIA EN ENFERMEDADES TRANSMISIBLES DEL SISTEMA NERVIOSO	FORMACIÓN LABORAL	CURSO TALLER	C3	APRENDIZAJE - APLICACIÓN	PRESENCIAL	II TRIMESTRE	5/0,00
499	DEPARTAMENTO DE ENFERMERIA - SALA SAN VICENTE	TECNICO ENFERMERIA	GARCIA CUYA FLOR DE MARIA	1	S/C	CIUDADOS DE ENFERMERIA EN ENFERMEDADES TRANSMISIBLES DEL SISTEMA NERVIOSO	FORMACIÓN LABORAL	CURSO TALLER	C3	APRENDIZAJE - APLICACIÓN	PRESENCIAL	II TRIMESTRE	5/0,00
500	DEPARTAMENTO DE ENFERMERIA - SALA SAN VICENTE	TECNICO ENFERMERIA	GONZALES VENTURI JESICA	1	S/C	CIUDADOS DE ENFERMERIA EN ENFERMEDADES TRANSMISIBLES DEL SISTEMA NERVIOSO	FORMACIÓN LABORAL	CURSO TALLER	C3	APRENDIZAJE - APLICACIÓN	PRESENCIAL	II TRIMESTRE	5/0,00
501	DEPARTAMENTO DE ENFERMERIA - SALA SAN VICENTE	TECNICO ENFERMERIA	LÓPEZ GONZALES GUDELIA	1	S/C	CIUDADOS DE ENFERMERIA EN ENFERMEDADES TRANSMISIBLES DEL SISTEMA NERVIOSO	FORMACIÓN LABORAL	CURSO TALLER	C3	APRENDIZAJE - APLICACIÓN	PRESENCIAL	II TRIMESTRE	5/0,00
502	DEPARTAMENTO DE ENFERMERIA - SALA SAN VICENTE	TECNICO ENFERMERIA	MORI SOSA ELIZABETH	1	S/C	CIUDADOS DE ENFERMERIA EN ENFERMEDADES TRANSMISIBLES DEL SISTEMA NERVIOSO	FORMACIÓN LABORAL	CURSO TALLER	C3	APRENDIZAJE - APLICACIÓN	PRESENCIAL	II TRIMESTRE	5/0,00
503	DEPARTAMENTO DE ENFERMERIA - SALA SAN VICENTE	TECNICO ENFERMERIA	PEREZ BARRIENOS MIRIAM	1	S/C	CIUDADOS DE ENFERMERIA EN ENFERMEDADES TRANSMISIBLES DEL SISTEMA NERVIOSO	FORMACIÓN LABORAL	CURSO TALLER	C3	APRENDIZAJE - APLICACIÓN	PRESENCIAL	II TRIMESTRE	5/0,00

MINISTERIO DE SALUD Instituto Nacional de Ciencias Neurológicas Dirección General

MINISTERIO DE SALUD Instituto Nacional de Ciencias Neurológicas Dirección General

Ministerio de Salud Instituto Nacional de Ciencias Neurológicas

Ministerio de Salud Instituto Nacional de Ciencias Neurológicas

Ministerio de Salud Instituto Nacional de Ciencias Neurológicas

Ministerio de Salud Instituto Nacional de Ciencias Neurológicas

Med. Cir. PILAR ELENA MAZZETTI SOLER Directora de Instituto Especializado (n)

Med. Cir. IBABEL BEATRIZ TAGLE LOSTAUNAU Directora Adjunta (e)

Dra. Miriam M. Velarde Inchausti Directora de Investigación, Docencia y Asesoría Académica

Dra. Miriam M. Velarde Inchausti Directora de Investigación, Docencia y Asesoría Académica

Dra. Miriam M. Velarde Inchausti Directora de Investigación, Docencia y Asesoría Académica

Dra. Miriam M. Velarde Inchausti Directora de Investigación, Docencia y Asesoría Académica



PERÚ Ministerio de Salud

Instituto Nacional de Ciencias Neurológicas

PLAN DE DESARROLLO DE LAS PERSONAS PDP-2018

"DECENIO DE LA IGUALDAD DE OPORTUNIDADES PARA MUJERES Y HOMBRES" "AÑO DEL DIÁLOGO Y LA RECONCILIACION NACIONAL"

504	DEPARTAMENTO DE ENFERMERIA - SALA SAN VICENTE	TECNICO ENFERMERIA	PAREDES CASTILLO JUANA	1	S/C	CUIDADOS DE ENFERMERIA EN ENFERMEDADES TRANSMISIBLES DEL SISTEMA NERVIOSO	FORMACION LABORAL	CURSO TALLER	C3	APRENDIZAJE - APLICACION	PRESENCIAL	II TRIMESTRE	5/0,00
505	DEPARTAMENTO DE ENFERMERIA - SALA SAN VICENTE	TECNICO ENFERMERIA	QUISEP QUISEP MARIA LUISA	1	S/C	CUIDADOS DE ENFERMERIA EN ENFERMEDADES TRANSMISIBLES DEL SISTEMA NERVIOSO	FORMACION LABORAL	CURSO TALLER	C3	APRENDIZAJE - APLICACION	PRESENCIAL	II TRIMESTRE	5/0,00
506	DEPARTAMENTO DE ENFERMERIA - SALA SAN VICENTE	TECNICO ENFERMERIA	SOTELO AVALOS GLADYS	1	S/C	CUIDADOS DE ENFERMERIA EN ENFERMEDADES TRANSMISIBLES DEL SISTEMA NERVIOSO	FORMACION LABORAL	CURSO TALLER	C3	APRENDIZAJE - APLICACION	PRESENCIAL	II TRIMESTRE	5/0,00
507	DEPARTAMENTO DE ENFERMERIA - SALA SAN VICENTE	TECNICO ENFERMERIA	TAMARA CALZADA ADA LUZ	1	S/C	CUIDADOS DE ENFERMERIA EN ENFERMEDADES TRANSMISIBLES DEL SISTEMA NERVIOSO	FORMACION LABORAL	CURSO TALLER	C3	APRENDIZAJE - APLICACION	PRESENCIAL	II TRIMESTRE	5/0,00
508	DEPARTAMENTO DE ENFERMERIA - SAN JOSE Y SAN LUIS	LICENCIADA ENFERMERIA	CRUZADO USCIVILCA ARMANDINA F.	1	S/C	FORTALECIMIENTO EN EL CUIDADO HUMANIZADO EN LAS INFECCIONES INTRAHOSPITALARIAS - ERGONOMIA	FORMACION LABORAL	CURSO TALLER	C3	APRENDIZAJE - APLICACION	PRESENCIAL	II TRIMESTRE	5/0,00
509	DEPARTAMENTO DE ENFERMERIA - SAN JOSE Y SAN LUIS	TECNICA ENFERMERIA	ARGOTE TRIVEÑO ELENA	1	S/C	FORTALECIMIENTO EN EL CUIDADO HUMANIZADO EN LAS INFECCIONES INTRAHOSPITALARIAS - ERGONOMIA	FORMACION LABORAL	CURSO TALLER	C3	APRENDIZAJE - APLICACION	PRESENCIAL	II TRIMESTRE	5/0,00
510	DEPARTAMENTO DE ENFERMERIA - SAN JOSE Y SAN LUIS	TECNICA ENFERMERIA	CAIRION RAMIREZ BETTY	1	S/C	FORTALECIMIENTO EN EL CUIDADO HUMANIZADO EN LAS INFECCIONES INTRAHOSPITALARIAS - ERGONOMIA	FORMACION LABORAL	CURSO TALLER	C3	APRENDIZAJE - APLICACION	PRESENCIAL	II TRIMESTRE	5/0,00
511	DEPARTAMENTO DE ENFERMERIA - SAN JOSE Y SAN LUIS	TECNICA ENFERMERIA	CONDORI FLORES NORMA ELIS	1	S/C	FORTALECIMIENTO EN EL CUIDADO HUMANIZADO EN LAS INFECCIONES INTRAHOSPITALARIAS - ERGONOMIA	FORMACION LABORAL	CURSO TALLER	C3	APRENDIZAJE - APLICACION	PRESENCIAL	II TRIMESTRE	5/0,00
512	DEPARTAMENTO DE ENFERMERIA - SAN JOSE Y SAN LUIS	LICENCIADA ENFERMERIA	CONTEZ TANTARUNA IVATIVIDY V.	1	S/C	FORTALECIMIENTO EN EL CUIDADO HUMANIZADO EN LAS INFECCIONES INTRAHOSPITALARIAS - ERGONOMIA	FORMACION LABORAL	CURSO TALLER	C3	APRENDIZAJE - APLICACION	PRESENCIAL	II TRIMESTRE	5/0,00
513	DEPARTAMENTO DE ENFERMERIA - SAN JOSE Y SAN LUIS	LICENCIADA ENFERMERIA	GOMEZ CHAMORRO GLADYS ROSARIO	1	S/C	FORTALECIMIENTO EN EL CUIDADO HUMANIZADO EN LAS INFECCIONES INTRAHOSPITALARIAS - ERGONOMIA	FORMACION LABORAL	CURSO TALLER	C3	APRENDIZAJE - APLICACION	PRESENCIAL	II TRIMESTRE	5/0,00
514	DEPARTAMENTO DE ENFERMERIA - SAN JOSE Y SAN LUIS	LICENCIADA ENFERMERIA	LAZO VILANUEVA MARELA	1	S/C	FORTALECIMIENTO EN EL CUIDADO HUMANIZADO EN LAS INFECCIONES INTRAHOSPITALARIAS - ERGONOMIA	FORMACION LABORAL	CURSO TALLER	C3	APRENDIZAJE - APLICACION	PRESENCIAL	II TRIMESTRE	5/0,00
515	DEPARTAMENTO DE ENFERMERIA - SAN JOSE Y SAN LUIS	TECNICA ENFERMERIA	MUCHA CHURAMPI BERTHA SOFIA	1	S/C	FORTALECIMIENTO EN EL CUIDADO HUMANIZADO EN LAS INFECCIONES INTRAHOSPITALARIAS - ERGONOMIA	FORMACION LABORAL	CURSO TALLER	C3	APRENDIZAJE - APLICACION	PRESENCIAL	II TRIMESTRE	5/0,00
516	DEPARTAMENTO DE ENFERMERIA - SAN JOSE Y SAN LUIS	TECNICA ENFERMERIA	MUNDO CABEZUDO MARIA MILAGROS	1	S/C	FORTALECIMIENTO EN EL CUIDADO HUMANIZADO EN LAS INFECCIONES INTRAHOSPITALARIAS - ERGONOMIA	FORMACION LABORAL	CURSO TALLER	C3	APRENDIZAJE - APLICACION	PRESENCIAL	II TRIMESTRE	5/0,00

Ministerio de Ciencias Neurológicas

Instituto Nacional de Ciencias Neurológicas

MINISTERIO DE SALUD Instituto Nacional de Ciencias Neurológicas Dirección General

MINISTERIO DE SALUD Instituto Nacional de Ciencias Neurológicas Dirección General

Med. Cir. ISABEL BEATRIZ TAGLE LOSTAUNAU

Med. Cir. ISABEL BEATRIZ TAGLE LOSTAUNAU

Med. Cir. ISABEL BEATRIZ TAGLE LOSTAUNAU

Med. Cir. ISABEL BEATRIZ TAGLE LOSTAUNAU

Med. Cir. ISABEL BEATRIZ TAGLE LOSTAUNAU

Med. Cir. ISABEL BEATRIZ TAGLE LOSTAUNAU

FOLIO 25



517	DEPARTAMENTO DE ENFERMERIA - SAN JOSE Y SAN LUIS	LICENCIADA ENFERMERIA	OROSCO RIVERA DANIELA JESUS	1	S/C	FORTALECIMIENTO EN EL CUIDADO HUMANIZADO EN LAS INFECCIONES INTRAHOSPITALARIAS - ERGONOMIA	FORMACION LABORAL	CURSO TALLER	C3	APRENDIZAJE - APLICACION	PRESENCIAL	II TRIMESTRE	5/0,00
518	DEPARTAMENTO DE ENFERMERIA - SAN JOSE Y SAN LUIS	TECNICA ENFERMERIA	REVILLA NUÑEZ-SORIA TULA	1	S/C	FORTALECIMIENTO EN EL CUIDADO HUMANIZADO EN LAS INFECCIONES INTRAHOSPITALARIAS - ERGONOMIA	FORMACION LABORAL	CURSO TALLER	C3	APRENDIZAJE - APLICACION	PRESENCIAL	II TRIMESTRE	5/0,00
519	DEPARTAMENTO DE ENFERMERIA - SAN JOSE Y SAN LUIS	LICENCIADA ENFERMERIA	SANTIVAREZ CASTILLO NELLY HELEN	1	S/C	FORTALECIMIENTO EN EL CUIDADO HUMANIZADO EN LAS INFECCIONES INTRAHOSPITALARIAS - ERGONOMIA	FORMACION LABORAL	CURSO TALLER	C3	APRENDIZAJE - APLICACION	PRESENCIAL	II TRIMESTRE	5/0,00
520	DEPARTAMENTO DE ENFERMERIA - SAN JOSE Y SAN LUIS	LICENCIADA ESPECIALISTA	AQUIRO COMAS MARINA	1	S/C	FORTALECIMIENTO EN EL CUIDADO HUMANIZADO EN LAS INFECCIONES INTRAHOSPITALARIAS - ERGONOMIA	FORMACION LABORAL	CURSO TALLER	C3	APRENDIZAJE - APLICACION	PRESENCIAL	II TRIMESTRE	5/0,00
521	DEPARTAMENTO DE ENFERMERIA - SAN JOSE Y SAN LUIS	TECNICO ENFERMERIA	CADILLO ARCE EHER	1	S/C	FORTALECIMIENTO EN EL CUIDADO HUMANIZADO EN LAS INFECCIONES INTRAHOSPITALARIAS - ERGONOMIA	FORMACION LABORAL	CURSO TALLER	C3	APRENDIZAJE - APLICACION	PRESENCIAL	II TRIMESTRE	5/0,00
522	DEPARTAMENTO DE ENFERMERIA - SAN JOSE Y SAN LUIS	LICENCIADA ESPECIALISTA	FLORES PEREZ AMALIA	1	S/C	FORTALECIMIENTO EN EL CUIDADO HUMANIZADO EN LAS INFECCIONES INTRAHOSPITALARIAS - ERGONOMIA	FORMACION LABORAL	CURSO TALLER	C3	APRENDIZAJE - APLICACION	PRESENCIAL	II TRIMESTRE	5/0,00
523	DEPARTAMENTO DE ENFERMERIA - SAN JOSE Y SAN LUIS	LICENCIADA ESPECIALISTA	JAUREGUI Y DOMINGUEZ TERESA	1	S/C	FORTALECIMIENTO EN EL CUIDADO HUMANIZADO EN LAS INFECCIONES INTRAHOSPITALARIAS - ERGONOMIA	FORMACION LABORAL	CURSO TALLER	C3	APRENDIZAJE - APLICACION	PRESENCIAL	II TRIMESTRE	5/0,00
524	DEPARTAMENTO DE ENFERMERIA - SAN JOSE Y SAN LUIS	TECNICO ENFERMERIA	LUNA - BACA NANCY	1	S/C	FORTALECIMIENTO EN EL CUIDADO HUMANIZADO EN LAS INFECCIONES INTRAHOSPITALARIAS - ERGONOMIA	FORMACION LABORAL	CURSO TALLER	C3	APRENDIZAJE - APLICACION	PRESENCIAL	II TRIMESTRE	5/0,00
525	DEPARTAMENTO DE ENFERMERIA - SAN JOSE Y SAN LUIS	LICENCIADA ENFERMERIA	SOTO RETES YOLANDA	1	S/C	FORTALECIMIENTO EN EL CUIDADO HUMANIZADO EN LAS INFECCIONES INTRAHOSPITALARIAS - ERGONOMIA	FORMACION LABORAL	CURSO TALLER	C3	APRENDIZAJE - APLICACION	PRESENCIAL	II TRIMESTRE	5/0,00
526	DEPARTAMENTO DE ENFERMERIA - SAN JOSE Y SAN LUIS	TECNICO ENFERMERIA	MENDOZA LOIZA BEATRIZ	1	S/C	FORTALECIMIENTO EN EL CUIDADO HUMANIZADO EN LAS INFECCIONES INTRAHOSPITALARIAS - ERGONOMIA	FORMACION LABORAL	CURSO TALLER	C3	APRENDIZAJE - APLICACION	PRESENCIAL	II TRIMESTRE	5/0,00
527	DEPARTAMENTO DE ENFERMERIA - SAN JOSE Y SAN LUIS	TECNICO ENFERMERIA	MONTALVO AMBOLAYA TERESA	1	S/C	FORTALECIMIENTO EN EL CUIDADO HUMANIZADO EN LAS INFECCIONES INTRAHOSPITALARIAS - ERGONOMIA	FORMACION LABORAL	CURSO TALLER	C3	APRENDIZAJE - APLICACION	PRESENCIAL	II TRIMESTRE	5/0,00
528	DEPARTAMENTO DE ENFERMERIA - SAN JOSE Y SAN LUIS	TECNICO ENFERMERIA	NOE GARAMERO MERCEDES	1	S/C	FORTALECIMIENTO EN EL CUIDADO HUMANIZADO EN LAS INFECCIONES INTRAHOSPITALARIAS - ERGONOMIA	FORMACION LABORAL	CURSO TALLER	C3	APRENDIZAJE - APLICACION	PRESENCIAL	II TRIMESTRE	5/0,00
529	DEPARTAMENTO DE ENFERMERIA - SAN JOSE Y SAN LUIS	LICENCIADA ENFERMERIA	GUERRA GUTIERREZ HIPOLYA	1	S/C	FORTALECIMIENTO EN EL CUIDADO HUMANIZADO EN LAS INFECCIONES INTRAHOSPITALARIAS - ERGONOMIA	FORMACION LABORAL	CURSO TALLER	C3	APRENDIZAJE - APLICACION	PRESENCIAL	II TRIMESTRE	5/0,00

MINISTERIO DE SALUD
 Instituto Nacional de Ciencias Neurológicas
 Oficina de Personal
 24
 FOLIO



PERÚ

Ministerio de Salud
Instituto Nacional de Ciencias Neurológicas

PLAN DE DESARROLLO DE LAS PERSONAS
PDP-2018

"DECENIO DE LA IGUALDAD DE OPORTUNIDADES PARA MUJERES Y HOMBRES"
"AÑO DEL DIALOGO Y LA RECONCILIACION NACIONAL"

530	DEPARTAMENTO DE ENFERMERIA - SAN JOSÉ Y SAN LUIS	LICENCIADA ESPECIALISTA	SOLANO CACACURI FLORISA	1	5/C	FORTALECIMIENTO EN EL CUIDADO HUMANIZADO EN LAS INFECCIONES INTRAHOSPITALARIAS - ERGONOMIA	FORMACIÓN LABORAL	CURSO TALLER	C3	APRENDIZAJE - APLICACIÓN	PRESENCIAL	II TRIMESTRE	5/0,00
531	DEPARTAMENTO DE ENFERMERIA - SAN JOSÉ Y SAN LUIS	TECNICO ENFERMERIA	SOLORZANO LEON LUCIA	1	5/C	FORTALECIMIENTO EN EL CUIDADO HUMANIZADO EN LAS INFECCIONES INTRAHOSPITALARIAS - ERGONOMIA	FORMACIÓN LABORAL	CURSO TALLER	C3	APRENDIZAJE - APLICACIÓN	PRESENCIAL	II TRIMESTRE	5/0,00
532	DEPARTAMENTO DE ENFERMERIA - SAN JOSÉ Y SAN LUIS	TECNICO ENFERMERIA	URCUBUABANGA BALVIN ESTELITA	1	5/C	FORTALECIMIENTO EN EL CUIDADO HUMANIZADO EN LAS INFECCIONES INTRAHOSPITALARIAS - ERGONOMIA	FORMACIÓN LABORAL	CURSO TALLER	C3	APRENDIZAJE - APLICACIÓN	PRESENCIAL	II TRIMESTRE	5/0,00
533	DEPARTAMENTO DE ENFERMERIA - NEUROPEDIATRIA	LICENCIADA ENFERMERIA	GUSSELA PATRICIA POMA QUIROZ	1	5/C	REANIMACION CARDIOPULMONAR BASICA Y AVANZADA EN PEDIATRIA	FORMACIÓN LABORAL	CURSO TALLER	C3	APRENDIZAJE - APLICACIÓN	PRESENCIAL	II TRIMESTRE	5/0,00
534	DEPARTAMENTO DE ENFERMERIA - NEUROPEDIATRIA	LICENCIADA ENFERMERIA	INDIA ATENCIO CONDOB	1	5/C	REANIMACION CARDIOPULMONAR BASICA Y AVANZADA EN PEDIATRIA	FORMACIÓN LABORAL	CURSO TALLER	C3	APRENDIZAJE - APLICACIÓN	PRESENCIAL	II TRIMESTRE	5/0,00
535	DEPARTAMENTO DE ENFERMERIA - NEUROPEDIATRIA	LICENCIADA ENFERMERIA	ROSARIO RAHIREZ VIDAL	1	5/C	REANIMACION CARDIOPULMONAR BASICA Y AVANZADA EN PEDIATRIA	FORMACIÓN LABORAL	CURSO TALLER	C3	APRENDIZAJE - APLICACIÓN	PRESENCIAL	II TRIMESTRE	5/0,00
536	DEPARTAMENTO DE ENFERMERIA - NEUROPEDIATRIA	LICENCIADA ENFERMERIA	ADA RAÑEZ DONAYE	1	5/C	REANIMACION CARDIOPULMONAR BASICA Y AVANZADA EN PEDIATRIA	FORMACIÓN LABORAL	CURSO TALLER	C3	APRENDIZAJE - APLICACIÓN	PRESENCIAL	II TRIMESTRE	5/0,00
537	DEPARTAMENTO DE ENFERMERIA - NEUROPEDIATRIA	LICENCIADA ENFERMERIA	ESSA BEATRIZ VERAU CHAVEZ	1	5/C	REANIMACION CARDIOPULMONAR BASICA Y AVANZADA EN PEDIATRIA	FORMACIÓN LABORAL	CURSO TALLER	C3	APRENDIZAJE - APLICACIÓN	PRESENCIAL	II TRIMESTRE	5/0,00
538	DEPARTAMENTO DE ENFERMERIA - NEUROPEDIATRIA	LICENCIADA ENFERMERIA	MARINA AUGUSTO TUPIRO	1	5/C	REANIMACION CARDIOPULMONAR BASICA Y AVANZADA EN PEDIATRIA	FORMACIÓN LABORAL	CURSO TALLER	C3	APRENDIZAJE - APLICACIÓN	PRESENCIAL	II TRIMESTRE	5/0,00
539	DEPARTAMENTO DE ENFERMERIA - NEUROPEDIATRIA	TECNICO ENFERMERIA	JULIA DEL RIO CEPEDA	1	5/C	REANIMACION CARDIOPULMONAR BASICA Y AVANZADA EN PEDIATRIA	FORMACIÓN LABORAL	CURSO TALLER	C3	APRENDIZAJE - APLICACIÓN	PRESENCIAL	II TRIMESTRE	5/0,00
540	DEPARTAMENTO DE ENFERMERIA - NEUROPEDIATRIA	TECNICO ENFERMERIA	YRMA SANTOS LOPEZ	1	5/C	REANIMACION CARDIOPULMONAR BASICA Y AVANZADA EN PEDIATRIA	FORMACIÓN LABORAL	CURSO TALLER	C3	APRENDIZAJE - APLICACIÓN	PRESENCIAL	II TRIMESTRE	5/0,00
541	DEPARTAMENTO DE ENFERMERIA - NEUROPEDIATRIA	TECNICO ENFERMERIA	DEODATA SAKENZ TREJO	1	5/C	REANIMACION CARDIOPULMONAR BASICA Y AVANZADA EN PEDIATRIA	FORMACIÓN LABORAL	CURSO TALLER	C3	APRENDIZAJE - APLICACIÓN	PRESENCIAL	II TRIMESTRE	5/0,00
542	DEPARTAMENTO DE ENFERMERIA - NEUROPEDIATRIA	TECNICO ENFERMERIA	LUZMILA TORRES RENGIFO	1	5/C	REANIMACION CARDIOPULMONAR BASICA Y AVANZADA EN PEDIATRIA	FORMACIÓN LABORAL	CURSO TALLER	C3	APRENDIZAJE - APLICACIÓN	PRESENCIAL	II TRIMESTRE	5/0,00

MINISTERIO DE SALUD
Instituto Nacional de Ciencias Neurológicas
Dirección General

MINISTERIO DE SALUD
Instituto Nacional de Ciencias Neurológicas
Dirección General

MINISTERIO DE SALUD
Instituto Nacional de Ciencias Neurológicas

MINISTERIO DE SALUD
Instituto Nacional de Ciencias Neurológicas

MINISTERIO DE SALUD
Instituto Nacional de Ciencias Neurológicas

MINISTERIO DE SALUD
Instituto Nacional de Ciencias Neurológicas

Med. Cir. PILAR ELENA GAZZETTI SOLER
Directora de Instituto Especializado (e)

Med. Cir. IBABEL BEATRIZ TAGLE LOSTAUNAU
Directora Adjunta (e)

Dra. Mariana M. Velarde Inchaustegui
Directora de Investigación, Docencia y Atención
Especializada en Apoy. al Diagnóstico y Tratamiento

Dr. P. P. Sánchez

Dr. P. P. Sánchez

Dr. P. P. Sánchez

23
FOLIO



PLAN DE DESARROLLO DE LAS PERSONAS
PDP-2018

"DECENIO DE LA IGUALDAD DE OPORTUNIDADES PARA MUJERES Y HOMBRES"
"AÑO DEL DIÁLOGO Y LA RECONCILIACIÓN NACIONAL"

543	DEPARTAMENTO DE ENFERMERIA - NEUROPIEDIATRIA	TECNICO ENFERMERIA	BERBELINA FERNANDEZ DELGADO	1	S/C	REANIMACIÓN CARDIOPULMONAR BÁSICA Y AVANZADA EN PEDIATRÍA	FORMACIÓN LABORAL	CURSO TALLER	C3	APRENDIZAJE - APLICACIÓN	PRESENCIAL	II TRIMESTRE	5/0,00
544	DEPARTAMENTO DE ENFERMERIA - NEUROPIEDIATRIA	TECNICO ENFERMERIA	LAURIA CARRERA RIMARI	1	S/C	REANIMACIÓN CARDIOPULMONAR BÁSICA Y AVANZADA EN PEDIATRÍA	FORMACIÓN LABORAL	CURSO TALLER	C3	APRENDIZAJE - APLICACIÓN	PRESENCIAL	II TRIMESTRE	5/0,00
545	DEPARTAMENTO DE ENFERMERIA - NEUROPIEDIATRIA	TECNICO ENFERMERIA	COLOQUEZ GARRA RAQUEL	1	S/C	REANIMACIÓN CARDIOPULMONAR BÁSICA Y AVANZADA EN PEDIATRÍA	FORMACIÓN LABORAL	CURSO TALLER	C3	APRENDIZAJE - APLICACIÓN	PRESENCIAL	II TRIMESTRE	5/0,00
546	DEPARTAMENTO DE ENFERMERIA - SALA LA VIRGEN - LOS ANGELES	LICENCIADA ENFERMERIA	SUAREZ MEDINA AUCIA	1	S/C	MECÁNICA CORPORAL Y CAMBIOS POSTURALES EN EL PACIENTE HOSPITALIZADO	FORMACIÓN LABORAL	CURSO TALLER	C3	REACCIÓN APLICACIÓN	PRESENCIAL	III TRIMESTRE	5/0,00
547	DEPARTAMENTO DE ENFERMERIA - SALA LA VIRGEN - LOS ANGELES	LICENCIADA ENFERMERIA	BARRIOS SULCA MARIA	1	S/C	MECÁNICA CORPORAL Y CAMBIOS POSTURALES EN EL PACIENTE HOSPITALIZADO	FORMACIÓN LABORAL	CURSO TALLER	C3	REACCIÓN APLICACIÓN	PRESENCIAL	III TRIMESTRE	5/0,00
548	DEPARTAMENTO DE ENFERMERIA - SALA LA VIRGEN - LOS ANGELES	LICENCIADA ENFERMERIA	DIONISIO DE LA CRUZ VERONIKA	1	S/C	MECÁNICA CORPORAL Y CAMBIOS POSTURALES EN EL PACIENTE HOSPITALIZADO	FORMACIÓN LABORAL	CURSO TALLER	C3	REACCIÓN APLICACIÓN	PRESENCIAL	III TRIMESTRE	5/0,00
549	DEPARTAMENTO DE ENFERMERIA - SALA LA VIRGEN - LOS ANGELES	LICENCIADA ENFERMERIA	HUAMÁN QUISEPÉ MARÍA E.	1	S/C	MECÁNICA CORPORAL Y CAMBIOS POSTURALES EN EL PACIENTE HOSPITALIZADO	FORMACIÓN LABORAL	CURSO TALLER	C3	REACCIÓN APLICACIÓN	PRESENCIAL	III TRIMESTRE	5/0,00
550	DEPARTAMENTO DE ENFERMERIA - SALA LA VIRGEN - LOS ANGELES	LICENCIADA ENFERMERIA	MAGCINO FLORES PILAR A.	1	S/C	MECÁNICA CORPORAL Y CAMBIOS POSTURALES EN EL PACIENTE HOSPITALIZADO	FORMACIÓN LABORAL	CURSO TALLER	C3	REACCIÓN APLICACIÓN	PRESENCIAL	III TRIMESTRE	5/0,00
551	DEPARTAMENTO DE ENFERMERIA - SALA LA VIRGEN - LOS ANGELES	LICENCIADA ENFERMERIA	VIDALÓN MEZA PILAR E.	1	S/C	MECÁNICA CORPORAL Y CAMBIOS POSTURALES EN EL PACIENTE HOSPITALIZADO	FORMACIÓN LABORAL	CURSO TALLER	C3	REACCIÓN APLICACIÓN	PRESENCIAL	III TRIMESTRE	5/0,00
552	DEPARTAMENTO DE ENFERMERIA - SALA LA VIRGEN - LOS ANGELES	TECNICO ENFERMERIA	GONZALES MONTENEGRO CARMEN	1	S/C	MECÁNICA CORPORAL Y CAMBIOS POSTURALES EN EL PACIENTE HOSPITALIZADO	FORMACIÓN LABORAL	CURSO TALLER	C3	REACCIÓN APLICACIÓN	PRESENCIAL	III TRIMESTRE	5/0,00
553	DEPARTAMENTO DE ENFERMERIA - SALA LA VIRGEN - LOS ANGELES	TECNICO ENFERMERIA	DE LA CRUZ CARHUALLOCCO KRISTIAN	1	S/C	MECÁNICA CORPORAL Y CAMBIOS POSTURALES EN EL PACIENTE HOSPITALIZADO	FORMACIÓN LABORAL	CURSO TALLER	C3	REACCIÓN APLICACIÓN	PRESENCIAL	III TRIMESTRE	5/0,00
554	DEPARTAMENTO DE ENFERMERIA - SALA LA VIRGEN - LOS ANGELES	TECNICO ENFERMERIA	GARCÍA CUYA LEILIS	1	S/C	MECÁNICA CORPORAL Y CAMBIOS POSTURALES EN EL PACIENTE HOSPITALIZADO	FORMACIÓN LABORAL	CURSO TALLER	C3	REACCIÓN APLICACIÓN	PRESENCIAL	III TRIMESTRE	5/0,00
555	DEPARTAMENTO DE ENFERMERIA - SALA LA VIRGEN - LOS ANGELES	TECNICO ENFERMERIA	MACHICUY ALCANTARA RICARDO	1	S/C	MECÁNICA CORPORAL Y CAMBIOS POSTURALES EN EL PACIENTE HOSPITALIZADO	FORMACIÓN LABORAL	CURSO TALLER	C3	REACCIÓN APLICACIÓN	PRESENCIAL	III TRIMESTRE	5/0,00

MINISTERIO DE SALUD
 Instituto Nacional de Ciencias Neurológicas
 Dirección General

MINISTERIO DE SALUD
 Instituto Nacional de Ciencias Neurológicas
 Dirección General

MINISTERIO DE SALUD
 Instituto Nacional de Ciencias Neurológicas

Med. Cir. P. ILABEL BEATRIZ TAGLE LOSTAUNAU
 Directora Adjunta (e)

Med. Cir. PILAR ELENA MAZZETTI SOLER
 Directora de Instituto Especializado (e)

Med. Cir. P. ESTEBAN SANCHEZ
 Director de Investigación, Docencia y Asesoría Científica (e)

Dr. M. ESTEBAN M. VIELICHICH
 Director de Investigación, Docencia y Asesoría Científica (e)

CMI 12372 R.N.E. 4157





PERÚ Ministerio de Salud

Instituto Nacional de Ciencias Neurológicas

PLAN DE DESARROLLO DE LAS PERSONAS PDP-2018

"DECENIO DE LA IGUALDAD DE OPORTUNIDADES PARA MUJERES Y HOMBRES" "AÑO DEL DIALOGO Y LA RECONCILIACION NACIONAL"

556	DEPARTAMENTO DE ENFERMERIA - SALA LA VIRGEN - LOS ANGELES	TECNICO ENFERMERIA	MALPARTIDA SOTO LUIS	1	S/C	MECÁNICA CORPORAL Y CAMBIOS POSTURIALES EN EL PACIENTE HOSPITALIZADO	FORMACIÓN LABORAL	CURSO TALLER	C3	REACCIÓN APLICACIÓN	PRESENCIAL	III TRIMESTRE	5/000
557	DEPARTAMENTO DE ENFERMERIA - SALA LA VIRGEN - LOS ANGELES	TECNICO ENFERMERIA	MARCHAN COSSIOS MAGNOLIA	1	S/C	MECÁNICA CORPORAL Y CAMBIOS POSTURIALES EN EL PACIENTE HOSPITALIZADO	FORMACIÓN LABORAL	CURSO TALLER	C3	REACCIÓN APLICACIÓN	PRESENCIAL	III TRIMESTRE	5/000
558	DEPARTAMENTO DE ENFERMERIA - SALA LA VIRGEN - LOS ANGELES	TECNICO ENFERMERIA	MARTINEZ OCHOA FELICITA	1	S/C	MECÁNICA CORPORAL Y CAMBIOS POSTURIALES EN EL PACIENTE HOSPITALIZADO	FORMACIÓN LABORAL	CURSO TALLER	C3	REACCIÓN APLICACIÓN	PRESENCIAL	III TRIMESTRE	5/000
559	DEPARTAMENTO DE ENFERMERIA - SALA LA VIRGEN - LOS ANGELES	TECNICO ENFERMERIA	MEJA RODRIGUEZ MARIA	1	S/C	MECÁNICA CORPORAL Y CAMBIOS POSTURIALES EN EL PACIENTE HOSPITALIZADO	FORMACIÓN LABORAL	CURSO TALLER	C3	REACCIÓN APLICACIÓN	PRESENCIAL	III TRIMESTRE	5/000
560	DEPARTAMENTO DE ENFERMERIA - SALA LA VIRGEN - LOS ANGELES	TECNICO ENFERMERIA	RODRIGUEZ TRESO MARIA	1	S/C	MECÁNICA CORPORAL Y CAMBIOS POSTURIALES EN EL PACIENTE HOSPITALIZADO	FORMACIÓN LABORAL	CURSO TALLER	C3	REACCIÓN APLICACIÓN	PRESENCIAL	III TRIMESTRE	5/000
561	DEPARTAMENTO DE ENFERMERIA - SALA LA VIRGEN - LOS ANGELES	TECNICO ENFERMERIA	ROSALES ROMERO CARMEN	1	S/C	MECÁNICA CORPORAL Y CAMBIOS POSTURIALES EN EL PACIENTE HOSPITALIZADO	FORMACIÓN LABORAL	CURSO TALLER	C3	REACCIÓN APLICACIÓN	PRESENCIAL	III TRIMESTRE	5/000
562	DEPARTAMENTO DE ENFERMERIA - SA. A LA VIRGEN - LOS ANGELES	TECNICO ENFERMERIA	RUIZ RIOS SOLEDAD	1	S/C	MECÁNICA CORPORAL Y CAMBIOS POSTURIALES EN EL PACIENTE HOSPITALIZADO	FORMACIÓN LABORAL	CURSO TALLER	C3	REACCIÓN APLICACIÓN	PRESENCIAL	III TRIMESTRE	5/000
563	DEPARTAMENTO DE ENFERMERIA - SALA LA VIRGEN - LOS ANGELES	TECNICO ENFERMERIA	SUCCHA PAREDES CARLOS	1	S/C	MECÁNICA CORPORAL Y CAMBIOS POSTURIALES EN EL PACIENTE HOSPITALIZADO	FORMACIÓN LABORAL	CURSO TALLER	C3	REACCIÓN APLICACIÓN	PRESENCIAL	III TRIMESTRE	5/000
564	DEPARTAMENTO DE ENFERMERIA - SALA LA VIRGEN - LOS ANGELES	TECNICO ENFERMERIA	VEGA RIVAS CESAR	1	S/C	MECÁNICA CORPORAL Y CAMBIOS POSTURIALES EN EL PACIENTE HOSPITALIZADO	FORMACIÓN LABORAL	CURSO TALLER	C3	REACCIÓN APLICACIÓN	PRESENCIAL	III TRIMESTRE	5/000
565	DEPARTAMENTO DE ENFERMERIA - SALA LA VIRGEN - LOS ANGELES	LICENCIADA ENFERMERIA	SUMEZ MEDINA ALICIA	1	S/C	NORMAS DE BIODESEGURIDAD PARA EL PERSONAL ASISTENCIAL	FORMACIÓN LABORAL	CURSO TALLER	C3	REACCIÓN APLICACIÓN	PRESENCIAL	I TRIMESTRE	5/000
566	DEPARTAMENTO DE ENFERMERIA - SALA LA VIRGEN - LOS ANGELES	LICENCIADA ENFERMERIA	VIDALON MEZA PILAR E.	1	S/C	NORMAS DE BIODESEGURIDAD PARA EL PERSONAL ASISTENCIAL	FORMACIÓN LABORAL	CURSO TALLER	C3	REACCIÓN APLICACIÓN	PRESENCIAL	I TRIMESTRE	5/000
567	DEPARTAMENTO DE ENFERMERIA - SALA LA VIRGEN - LOS ANGELES	LICENCIADA ENFERMERIA	HUAMAN QUISEP MARIA E.	1	S/C	NORMAS DE BIODESEGURIDAD PARA EL PERSONAL ASISTENCIAL	FORMACIÓN LABORAL	CURSO TALLER	C3	REACCIÓN APLICACIÓN	PRESENCIAL	I TRIMESTRE	5/000
568	DEPARTAMENTO DE ENFERMERIA - SALA LA VIRGEN - LOS ANGELES	LICENCIADA ENFERMERIA	MACANO FLORES PILANA.	1	S/C	NORMAS DE BIODESEGURIDAD PARA EL PERSONAL ASISTENCIAL	FORMACIÓN LABORAL	CURSO TALLER	C3	REACCIÓN APLICACIÓN	PRESENCIAL	I TRIMESTRE	5/000

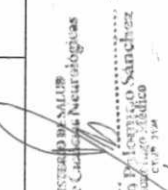
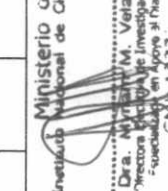
MINISTERIO DE SALUD
 Instituto Nacional de Ciencias Neurológicas
 Dirección General

MINISTERIO DE SALUD
 Instituto Nacional de Ciencias Neurológicas
 Dirección General

MINISTERIO DE SALUD
 Instituto Nacional de Ciencias Neurológicas
 Dirección General

Med. Ch. PILAR ELENA WAZZETTI SOLER
 Directora de Instituto Especializado (e)

Med. Ch. IBABEL BEATRIZ TAGLE LOSTAUNAU
 Directora Adjunta (e)

21
 FOLIO



PERÚ Ministerio de Salud

Instituto Nacional de Ciencias Neurológicas

PLAN DE DESARROLLO DE LAS PERSONAS PDP-2018

"DECENIO DE LA IGUALDAD DE OPORTUNIDADES PARA MUJERES Y HOMBRES"
"AÑO DEL DIALOGO Y LA RECONCILIACION NACIONAL"

569	DEPARTAMENTO DE ENFERMERIA - SALA LA VIRGEN - LOS ANGELES	LEUCIADA ENFERMERIA	BARRIOS SULCA MARIA	1	S/C	NORMAS DE BIASEGURIDAD PARA EL PERSONAL ASISTENCIAL	FORMACION LABORAL	CURSO TALLER	C3	REACCION APLICACION	PRESENCIAL	I TRIMESTRE	5/000
570	DEPARTAMENTO DE ENFERMERIA - SALA LA VIRGEN - LOS ANGELES	LEUCIADA ENFERMERIA	DIONISIO DE LA CRUZ VERONICA	1	S/C	NORMAS DE BIASEGURIDAD PARA EL PERSONAL ASISTENCIAL	FORMACION LABORAL	CURSO TALLER	C3	REACCION APLICACION	PRESENCIAL	I TRIMESTRE	5/000
571	DEPARTAMENTO DE ENFERMERIA - SALA LA VIRGEN - LOS ANGELES	TECNICO ENFERMERIA	GONZALES MONTENEGRO CARMEN	1	S/C	NORMAS DE BIASEGURIDAD PARA EL PERSONAL ASISTENCIAL	FORMACION LABORAL	CURSO TALLER	C3	REACCION APLICACION	PRESENCIAL	I TRIMESTRE	5/000
572	DEPARTAMENTO DE ENFERMERIA - SALA LA VIRGEN - LOS ANGELES	TECNICO ENFERMERIA	MACHACUAY ALCANTARA	1	S/C	NORMAS DE BIASEGURIDAD PARA EL PERSONAL ASISTENCIAL	FORMACION LABORAL	CURSO TALLER	C3	REACCION APLICACION	PRESENCIAL	I TRIMESTRE	5/000
573	DEPARTAMENTO DE ENFERMERIA - SALA LA VIRGEN - LOS ANGELES	TECNICO ENFERMERIA	MARTINEZ OCHOA FELICIA	1	S/C	NORMAS DE BIASEGURIDAD PARA EL PERSONAL ASISTENCIAL	FORMACION LABORAL	CURSO TALLER	C3	REACCION APLICACION	PRESENCIAL	I TRIMESTRE	5/000
574	DEPARTAMENTO DE ENFERMERIA - SALA LA VIRGEN - LOS ANGELES	TECNICO ENFERMERIA	MALPARTIDA SOTO LUIS	1	S/C	NORMAS DE BIASEGURIDAD PARA EL PERSONAL ASISTENCIAL	FORMACION LABORAL	CURSO TALLER	C3	REACCION APLICACION	PRESENCIAL	I TRIMESTRE	5/000
575	DEPARTAMENTO DE ENFERMERIA - SALA LA VIRGEN - LOS ANGELES	TECNICO ENFERMERIA	MARICHAN COSSIOS MAGNOLIA	1	S/C	NORMAS DE BIASEGURIDAD PARA EL PERSONAL ASISTENCIAL	FORMACION LABORAL	CURSO TALLER	C3	REACCION APLICACION	PRESENCIAL	I TRIMESTRE	5/000
576	DEPARTAMENTO DE ENFERMERIA - SALA LA VIRGEN - LOS ANGELES	TECNICO ENFERMERIA	VEGA RIVAS CESAR	1	S/C	NORMAS DE BIASEGURIDAD PARA EL PERSONAL ASISTENCIAL	FORMACION LABORAL	CURSO TALLER	C3	REACCION APLICACION	PRESENCIAL	I TRIMESTRE	5/000
577	DEPARTAMENTO DE ENFERMERIA - SALA LA VIRGEN - LOS ANGELES	TECNICO ENFERMERIA	ROSALES RICHNERO CARMEN	1	S/C	NORMAS DE BIASEGURIDAD PARA EL PERSONAL ASISTENCIAL	FORMACION LABORAL	CURSO TALLER	C3	REACCION APLICACION	PRESENCIAL	I TRIMESTRE	5/000
578	DEPARTAMENTO DE ENFERMERIA - SALA LA VIRGEN - LOS ANGELES	TECNICO ENFERMERIA	GARCIA CUYA LEUS	1	S/C	NORMAS DE BIASEGURIDAD PARA EL PERSONAL ASISTENCIAL	FORMACION LABORAL	CURSO TALLER	C3	REACCION APLICACION	PRESENCIAL	I TRIMESTRE	5/000
579	DEPARTAMENTO DE ENFERMERIA - SALA LA VIRGEN - LOS ANGELES	TECNICO ENFERMERIA	MEJIA RODRIGUEZ MARIA	1	S/C	NORMAS DE BIASEGURIDAD PARA EL PERSONAL ASISTENCIAL	FORMACION LABORAL	CURSO TALLER	C3	REACCION APLICACION	PRESENCIAL	I TRIMESTRE	5/000
580	DEPARTAMENTO DE ENFERMERIA - SALA LA VIRGEN - LOS ANGELES	TECNICO ENFERMERIA	DE LA CRUZ CARRUALOCLOO BRISTAN	1	S/C	NORMAS DE BIASEGURIDAD PARA EL PERSONAL ASISTENCIAL	FORMACION LABORAL	CURSO TALLER	C3	REACCION APLICACION	PRESENCIAL	I TRIMESTRE	5/000
581	DEPARTAMENTO DE ENFERMERIA - SALA LA VIRGEN - LOS ANGELES	TECNICO ENFERMERIA	SICCHA PAREDES CARLOS	1	S/C	NORMAS DE BIASEGURIDAD PARA EL PERSONAL ASISTENCIAL	FORMACION LABORAL	CURSO TALLER	C3	REACCION APLICACION	PRESENCIAL	I TRIMESTRE	5/000

MINISTERIO DE SALUD
Instituto Nacional de Ciencias Neurológicas
Dirección General

MINISTERIO DE SALUD
Instituto Nacional de Ciencias Neurológicas
Dirección General

MINISTERIO DE SALUD
Instituto Nacional de Ciencias Neurológicas
Dirección General

MINISTERIO DE SALUD
Instituto Nacional de Ciencias Neurológicas
Dirección General

20

FOLIO

OFICINA DE PERSONAL

Med. Cir. ISABEL BEATRIZ TAGLE LOSTAJUANU
Directora Adjunta (a)

Med. Cir. PILAR ELENA MACZETTI SOLER
Directora de Instituto Especializado (e)



PERÚ

Ministerio de Salud

Instituto Nacional de Ciencias Neurológicas

PLAN DE DESARROLLO DE LAS PERSONAS PDP-2018

"DECENIO DE LA IGUALDAD DE OPORTUNIDADES PARA MUJERES Y HOMBRES" "AÑO DEL DIALOGO Y LA RECONCILIACION NACIONAL"

582	DEPARTAMENTO DE ENFERMERIA - SALA LA VIRGEN - LOS ANGELES	TECNICO ENFERMERIA	RODRIGUEZ FUERTES MARIA	1	S/C	NORMAS DE BIOSSEGURIDAD PARA EL PERSONAL ASISTENCIAL	FORMACION LABORAL	CURSO TALLER	C3	REACCION APLICACION	PRESENCIAL	I TRIMESTRE	5/0,00
583	DEPARTAMENTO DE ENFERMERIA - SALA LA VIRGEN - LOS ANGELES	TECNICO ENFERMERIA	RUIZ IRÓS SOLEDAD	1	S/C	NORMAS DE BIOSSEGURIDAD PARA EL PERSONAL ASISTENCIAL	FORMACION LABORAL	CURSO TALLER	C3	REACCION APLICACION	PRESENCIAL	I TRIMESTRE	5/0,00
584	DEPARTAMENTO DE ENFERMERIA - SALA LA VIRGEN - LOS ANGELES	LICENCIADA ENFERMERIA	SUAÑEZ MEDINA ALICIA	1	S/C	DOCUMENTOS DE GESTIÓN DE ENFERMERIA	FORMACION LABORAL	CURSO TALLER	C3	REACCION APLICACION	PRESENCIAL	II TRIMESTRE	5/0,00
585	DEPARTAMENTO DE ENFERMERIA - SALA LA VIRGEN - LOS ANGELES	LICENCIADA ENFERMERIA	VIDALON MEZA PILAR E.	1	S/C	DOCUMENTOS DE GESTIÓN DE ENFERMERIA	FORMACION LABORAL	CURSO TALLER	C3	REACCION APLICACION	PRESENCIAL	II TRIMESTRE	5/0,00
586	DEPARTAMENTO DE ENFERMERIA - SALA LA VIRGEN - LOS ANGELES	LICENCIADA ENFERMERIA	HUAMÁN QUISEPÉ MARÍA E.	1	S/C	DOCUMENTOS DE GESTIÓN DE ENFERMERIA	FORMACION LABORAL	CURSO TALLER	C3	REACCION APLICACION	PRESENCIAL	II TRIMESTRE	5/0,00
587	DEPARTAMENTO DE ENFERMERIA - SALA LA VIRGEN - LOS ANGELES	LICENCIADA ENFERMERIA	MACABIO FLORES PILAR A.	1	S/C	DOCUMENTOS DE GESTIÓN DE ENFERMERIA	FORMACION LABORAL	CURSO TALLER	C3	REACCION APLICACION	PRESENCIAL	II TRIMESTRE	5/0,00
588	DEPARTAMENTO DE ENFERMERIA - SALA LA VIRGEN - LOS ANGELES	LICENCIADA ENFERMERIA	BARRIÓ SUZCA MARIA	1	S/C	DOCUMENTOS DE GESTIÓN DE ENFERMERIA	FORMACION LABORAL	CURSO TALLER	C3	REACCION APLICACION	PRESENCIAL	II TRIMESTRE	5/0,00
589	DEPARTAMENTO DE ENFERMERIA - SALA LA VIRGEN - LOS ANGELES	LICENCIADA ENFERMERIA	DOMINGO DE LA CRUZ VERONICA	1	S/C	DOCUMENTOS DE GESTIÓN DE ENFERMERIA	FORMACION LABORAL	CURSO TALLER	C3	REACCION APLICACION	PRESENCIAL	II TRIMESTRE	5/0,00
590	DEPARTAMENTO DE ENFERMERIA - SALA LA VIRGEN - LOS ANGELES	LICENCIADA ENFERMERIA	MUÑOZ LINA, CARMEN EPIFANIA	1	S/C	DESTREZA PARA INTERVENIR EN SITUACIONES DE EMERGENCIA Y PROCEDIMIENTOS INVASIVOS FRENTE AL PACIENTE DE RIESGO HOSPITALIZADO.	FORMACION LABORAL	CURSO TALLER	C3	APRENDIZAJE - APLICACION	PRESENCIAL	II TRIMESTRE	5/0,00
591	DEPARTAMENTO DE ENFERMERIA - SALA SANTA ANA	LICENCIADA ENFERMERIA	CHAGUA TORRES, VERÓNICA	1	S/C	DESTREZA PARA INTERVENIR EN SITUACIONES DE EMERGENCIA Y PROCEDIMIENTOS INVASIVOS FRENTE AL PACIENTE DE RIESGO HOSPITALIZADO.	FORMACION LABORAL	CURSO TALLER	C3	APRENDIZAJE - APLICACION	PRESENCIAL	II TRIMESTRE	5/0,00
592	DEPARTAMENTO DE ENFERMERIA - SALA SANTA ANA	LICENCIADA ENFERMERIA	PORRAS QUESPE, LEDI VICTORIA	1	S/C	DESTREZA PARA INTERVENIR EN SITUACIONES DE EMERGENCIA Y PROCEDIMIENTOS INVASIVOS FRENTE AL PACIENTE DE RIESGO HOSPITALIZADO.	FORMACION LABORAL	CURSO TALLER	C3	APRENDIZAJE - APLICACION	PRESENCIAL	II TRIMESTRE	5/0,00
593	DEPARTAMENTO DE ENFERMERIA - SALA SANTA ANA	LICENCIADA ENFERMERIA	ALBINO VILLANUEVA VICTORIA A.	1	S/C	DESTREZA PARA INTERVENIR EN SITUACIONES DE EMERGENCIA Y PROCEDIMIENTOS INVASIVOS FRENTE AL PACIENTE DE RIESGO HOSPITALIZADO.	FORMACION LABORAL	CURSO TALLER	C3	APRENDIZAJE - APLICACION	PRESENCIAL	II TRIMESTRE	5/0,00
594	DEPARTAMENTO DE ENFERMERIA - SALA SANTA ANA	LICENCIADA ENFERMERIA	MUÑOZ VILLACORTA ELFI VIOLETA	1	S/C	DESTREZA PARA INTERVENIR EN SITUACIONES DE EMERGENCIA Y PROCEDIMIENTOS INVASIVOS FRENTE AL PACIENTE DE RIESGO HOSPITALIZADO.	FORMACION LABORAL	CURSO TALLER	C3	APRENDIZAJE - APLICACION	PRESENCIAL	II TRIMESTRE	5/0,00

MINISTERIO DE SALUD
Instituto Nacional de Ciencias Neurológicas
Dirección General

MINISTERIO DE SALUD
Instituto Nacional de Ciencias Neurológicas
Dirección General

Med. Cir. PILAR ELENA MAZZETTI BOJER
Directora de Instituto Especializado (e)

Med. Cir. ISABEL BEATRIZ TAGLE LOSTAUNAU
Directora Adjunta (e)

MINISTERIO DE SALUD
Instituto Nacional de Ciencias Neurológicas
Oficina de Personal

19

FOLIO

INSTITUTO NACIONAL DE CIENCIAS NEUROLÓGICAS



PERÚ Ministerio de Salud

Instituto Nacional de Ciencias Neurológicas

PLAN DE DESARROLLO DE LAS PERSONAS
PDP-2018

"DECENIO DE LA IGUALDAD DE OPORTUNIDADES PARA MUJERES Y HOMBRES"
"AÑO DEL DIALOGO Y LA RECONCILIACION NACIONAL"

595	DEPARTAMENTO DE ENFERMERIA - SALA SANTA ANA	LICENCIADA ENFERMERIA	GARCIA CHATE, HILDA ROSA	1	S/C	DESTREZA PARA INTERVENIR EN SITUACIONES DE EMERGENCIA Y PROCEDIMIENTOS INVASIVOS FRENTE AL PACIENTE DE RIESGO HOSPITALIZADO.	FORMACION LABORAL	CURSO TALLER	C3	APRENDIZAJE - APLICACION	PRESENCIAL	III TRIMESTRE	\$/0.00	\$/0.00	\$/0.00
596	DEPARTAMENTO DE ENFERMERIA - SALA SANTA ANA	TECNICO ENFERMERIA	CAMPOS DELGADILLO, HUBALDINA	1	S/C	DESTREZA PARA INTERVENIR EN SITUACIONES DE EMERGENCIA Y PROCEDIMIENTOS INVASIVOS FRENTE AL PACIENTE DE RIESGO HOSPITALIZADO.	FORMACION LABORAL	CURSO TALLER	C3	APRENDIZAJE - APLICACION	PRESENCIAL	II TRIMESTRE	\$/0.00	\$/0.00	\$/0.00
597	DEPARTAMENTO DE ENFERMERIA - SALA SANTA ANA	TECNICO ENFERMERIA	FERNANDEZ GAMBOA, DINA	1	S/C	DESTREZA PARA INTERVENIR EN SITUACIONES DE EMERGENCIA Y PROCEDIMIENTOS INVASIVOS FRENTE AL PACIENTE DE RIESGO HOSPITALIZADO.	FORMACION LABORAL	CURSO TALLER	C3	APRENDIZAJE - APLICACION	PRESENCIAL	III TRIMESTRE	\$/0.00	\$/0.00	\$/0.00
598	DEPARTAMENTO DE ENFERMERIA - SALA SANTA ANA	TECNICO ENFERMERIA	OROSCO DINIZ, ALEJANDRINA	1	S/C	DESTREZA PARA INTERVENIR EN SITUACIONES DE EMERGENCIA Y PROCEDIMIENTOS INVASIVOS FRENTE AL PACIENTE DE RIESGO HOSPITALIZADO.	FORMACION LABORAL	CURSO TALLER	C3	APRENDIZAJE - APLICACION	PRESENCIAL	II TRIMESTRE	\$/0.00	\$/0.00	\$/0.00
599	DEPARTAMENTO DE ENFERMERIA - SALA SANTA ANA	TECNICO ENFERMERIA	QUISEP CASTRO, JUANA PAULA	1	S/C	DESTREZA PARA INTERVENIR EN SITUACIONES DE EMERGENCIA Y PROCEDIMIENTOS INVASIVOS FRENTE AL PACIENTE DE RIESGO HOSPITALIZADO.	FORMACION LABORAL	CURSO TALLER	C3	APRENDIZAJE - APLICACION	PRESENCIAL	II TRIMESTRE	\$/0.00	\$/0.00	\$/0.00
600	DEPARTAMENTO DE ENFERMERIA - SALA SANTA ANA	TECNICO ENFERMERIA	SOLIS SONIA, SILVIA VISTACION	1	S/C	DESTREZA PARA INTERVENIR EN SITUACIONES DE EMERGENCIA Y PROCEDIMIENTOS INVASIVOS FRENTE AL PACIENTE DE RIESGO HOSPITALIZADO.	FORMACION LABORAL	CURSO TALLER	C3	APRENDIZAJE - APLICACION	PRESENCIAL	II TRIMESTRE	\$/0.00	\$/0.00	\$/0.00
601	DEPARTAMENTO DE ENFERMERIA - SALA SANTA ANA	TECNICO ENFERMERIA	MOTTA MONTOYA ROSA	1	S/C	DESTREZA PARA INTERVENIR EN SITUACIONES DE EMERGENCIA Y PROCEDIMIENTOS INVASIVOS FRENTE AL PACIENTE DE RIESGO HOSPITALIZADO.	FORMACION LABORAL	CURSO TALLER	C3	APRENDIZAJE - APLICACION	PRESENCIAL	II TRIMESTRE	\$/0.00	\$/0.00	\$/0.00
602	DEPARTAMENTO DE ENFERMERIA - SALA SANTA ANA	TECNICO ENFERMERIA	TABOADA RETINA, AURORA E.	1	S/C	DESTREZA PARA INTERVENIR EN SITUACIONES DE EMERGENCIA Y PROCEDIMIENTOS INVASIVOS FRENTE AL PACIENTE DE RIESGO HOSPITALIZADO.	FORMACION LABORAL	CURSO TALLER	C3	APRENDIZAJE - APLICACION	PRESENCIAL	II TRIMESTRE	\$/0.00	\$/0.00	\$/0.00
603	DEPARTAMENTO DE ENFERMERIA - SERVICIO DE ENFERMEDADES NEURODEGENERATIVAS	LICENCIADA ENFERMERIA	DURAN LUIVA, CARMEN EPIFANIA	1	S/C	REANIMACION CARDIO PULMONAR	FORMACION PROFESIONAL	CURSO TALLER	C3	APRENDIZAJE - APLICACION	PRESENCIAL	III TRIMESTRE	\$/150.00	\$/150.00	\$/0.00
604	DEPARTAMENTO DE ENFERMERIA - SERVICIO DE ENFERMEDADES NEURODEGENERATIVAS	LICENCIADA ENFERMERIA	CHAGUA TORRES, VERONICA	1	S/C	REANIMACION CARDIO PULMONAR	FORMACION PROFESIONAL	CURSO TALLER	C3	APRENDIZAJE - APLICACION	PRESENCIAL	III TRIMESTRE	\$/150.00	\$/150.00	\$/0.00
605	DEPARTAMENTO DE ENFERMERIA - SERVICIO DE ENFERMEDADES NEURODEGENERATIVAS	LICENCIADA ENFERMERIA	POIRAS GUISPE, LEDI VICTORIA	1	S/C	REANIMACION CARDIO PULMONAR	FORMACION PROFESIONAL	CURSO TALLER	C3	APRENDIZAJE - APLICACION	PRESENCIAL	III TRIMESTRE	\$/150.00	\$/150.00	\$/0.00
606	DEPARTAMENTO DE ENFERMERIA - SERVICIO DE ENFERMEDADES NEURODEGENERATIVAS	LICENCIADA ENFERMERIA	ALBINO VILANUEVA, VICTORIA A.	1	S/C	REANIMACION CARDIO PULMONAR	FORMACION PROFESIONAL	CURSO TALLER	C3	APRENDIZAJE - APLICACION	PRESENCIAL	III TRIMESTRE	\$/150.00	\$/150.00	\$/0.00
607	DEPARTAMENTO DE ENFERMERIA - SERVICIO DE ENFERMEDADES NEURODEGENERATIVAS	LICENCIADA ENFERMERIA	RODRIGUEZ VILACORTA ELI VIOLETA	1	S/C	REANIMACION CARDIO PULMONAR	FORMACION PROFESIONAL	CURSO TALLER	C3	APRENDIZAJE - APLICACION	PRESENCIAL	III TRIMESTRE	\$/150.00	\$/150.00	\$/0.00



PERÚ Ministerio de Salud

Instituto Nacional de Ciencias Neurológicas

PLAN DE DESARROLLO DE LAS PERSONAS PDP-2018

"DECENIO DE LA IGUALDAD DE OPORTUNIDADES PARA MUJERES Y HOMBRES" "AÑO DEL DIÁLOGO Y LA RECONCILIACIÓN NACIONAL"

608	DEPARTAMENTO DE ENFERMERIA - SERVICIO DE ENFERMEDADES NEURODEGENERATIVAS	LICENCIADA EN ENFERMERIA	GARCIA CHATE, HILDA ROSA	1	S/C	REANIMACION CARDIO PULMONAR	FORMACION PROFESIONAL	CURSO TALLER	C3	APRENDIZAJE - APLICACION	PRESENCIAL	III TRIMESTRE	S/1500.00	S/0.00
609	DEPARTAMENTO DE ENFERMERIA - SERVICIO DE ENFERMEDADES NEURODEGENERATIVAS	TECNICO EN ENFERMERIA	CAPOS DELGADILLO, HUBALDINA	1	S/C	REANIMACION CARDIO PULMONAR	FORMACION PROFESIONAL	CURSO TALLER	C3	APRENDIZAJE - APLICACION	PRESENCIAL	III TRIMESTRE	S/1500.00	S/0.00
610	DEPARTAMENTO DE ENFERMERIA - SERVICIO DE ENFERMEDADES NEURODEGENERATIVAS	TECNICO EN ENFERMERIA	FERNANDEZ GAMBOLA, DINA	1	S/C	REANIMACION CARDIO PULMONAR	FORMACION PROFESIONAL	CURSO TALLER	C3	APRENDIZAJE - APLICACION	PRESENCIAL	III TRIMESTRE	S/1500.00	S/0.00
611	DEPARTAMENTO DE ENFERMERIA - SERVICIO DE ENFERMEDADES NEURODEGENERATIVAS	TECNICO EN ENFERMERIA	OROSCO ORTIZ, ALEJANDRINA	1	S/C	REANIMACION CARDIO PULMONAR	FORMACION PROFESIONAL	CURSO TALLER	C3	APRENDIZAJE - APLICACION	PRESENCIAL	III TRIMESTRE	S/1500.00	S/0.00
612	DEPARTAMENTO DE ENFERMERIA - SERVICIO DE ENFERMEDADES NEURODEGENERATIVAS	TECNICO EN ENFERMERIA	QUISPE CASTRO, JUANA PAULA	1	S/C	REANIMACION CARDIO PULMONAR	FORMACION PROFESIONAL	CURSO TALLER	C3	APRENDIZAJE - APLICACION	PRESENCIAL	III TRIMESTRE	S/1500.00	S/0.00
613	DEPARTAMENTO DE ENFERMERIA - SERVICIO DE ENFERMEDADES NEURODEGENERATIVAS	TECNICO EN ENFERMERIA	SOLIS SORIA, SILVIA VISITACION	1	S/C	REANIMACION CARDIO PULMONAR	FORMACION PROFESIONAL	CURSO TALLER	C3	APRENDIZAJE - APLICACION	PRESENCIAL	III TRIMESTRE	S/1500.00	S/0.00
614	DEPARTAMENTO DE ENFERMERIA - SERVICIO DE ENFERMEDADES NEURODEGENERATIVAS	TECNICO EN ENFERMERIA	MOTTA MONTOYA ROSA	1	S/C	REANIMACION CARDIO PULMONAR	FORMACION PROFESIONAL	CURSO TALLER	C3	APRENDIZAJE - APLICACION	PRESENCIAL	III TRIMESTRE	S/1500.00	S/0.00
615	DEPARTAMENTO DE ENFERMERIA - SERVICIO DE ENFERMEDADES NEURODEGENERATIVAS	TECNICO EN ENFERMERIA	TABOADA REY, A. AURORA E.	1	S/C	REANIMACION CARDIO PULMONAR	FORMACION PROFESIONAL	CURSO TALLER	C3	APRENDIZAJE - APLICACION	PRESENCIAL	III TRIMESTRE	S/1500.00	S/0.00
616	DEPARTAMENTO DE ENFERMERIA - CONSULTORIOS EXTERNOS	ENFERMERA ESPECIALISTA	DOMINGA PERA, ANTONIETA	1	S/C	HERRAMIENTAS OFTALMICAS BASICA	FORMACION LABORAL	CURSO TALLER	C2	APRENDIZAJE - APLICACION	PRESENCIAL	II TRIMESTRE	S/0.00	S/0.00
617	DEPARTAMENTO DE ENFERMERIA - CONSULTORIOS EXTERNOS	ENFERMERA ESPECIALISTA	ARGUELLES MEJIA YDA	1	S/C	HERRAMIENTAS OFTALMICAS BASICA	FORMACION LABORAL	CURSO TALLER	C2	APRENDIZAJE - APLICACION	PRESENCIAL	III TRIMESTRE	S/0.00	S/0.00
618	DEPARTAMENTO DE ENFERMERIA - CONSULTORIOS EXTERNOS	TECNICA DE ENFERMERIA	ECH E MEDINA IRMA	1	S/C	HERRAMIENTAS OFTALMICAS BASICA	FORMACION LABORAL	CURSO TALLER	C2	APRENDIZAJE - APLICACION	PRESENCIAL	II TRIMESTRE	S/0.00	S/0.00
619	DEPARTAMENTO DE ENFERMERIA - CONSULTORIOS EXTERNOS	TECNICA DE ENFERMERIA	CAURTO BONIFACIO MAURA	1	S/C	HERRAMIENTAS OFTALMICAS BASICA	FORMACION LABORAL	CURSO TALLER	C2	APRENDIZAJE - APLICACION	PRESENCIAL	II TRIMESTRE	S/0.00	S/0.00
620	DEPARTAMENTO DE ENFERMERIA - CONSULTORIOS EXTERNOS	TECNICA DE ENFERMERIA	CAMARENA OJEDA MARTHA	1	S/C	HERRAMIENTAS OFTALMICAS BASICA	FORMACION LABORAL	CURSO TALLER	C2	APRENDIZAJE - APLICACION	PRESENCIAL	II TRIMESTRE	S/0.00	S/0.00

MINISTERIO DE SALUD Instituto Nacional de Ciencias Neurológicas Dirección General

MINISTERIO DE SALUD Instituto Nacional de Ciencias Neurológicas Dirección General

Ministerio de Salud Instituto Nacional de Ciencias Neurológicas

MINISTERIO DE SALUD Instituto Nacional de Ciencias Neurológicas

MINISTERIO DE SALUD Instituto Nacional de Ciencias Neurológicas

FOLIO 17 OFICINA DE PERSONAL

Med. Cir. PILAR ELI MARAZZETTI SOLER Directora General del Instituto Especializado (6)

Med. Cir. ISABEL BEATRIZ TAGLE LOSTALUANU Directora Adjunta (A)

Dr. a. MYLENE VARGAS RICHARTE Directora Ejecutiva de Investigación, Docencia y Asesoría Especializada en Neurología y Trastornos

Dr. a. MYLENE VARGAS RICHARTE Directora Ejecutiva de Investigación, Docencia y Asesoría Especializada en Neurología y Trastornos

Dr. a. MYLENE VARGAS RICHARTE Directora Ejecutiva de Investigación, Docencia y Asesoría Especializada en Neurología y Trastornos



PERU

Ministerio de Salud

Instituto Nacional de Ciencias Neurológicas

PLAN DE DESARROLLO DE LAS PERSONAS PDP-2018

"DECENIO DE LA IGUALDAD DE OPORTUNIDADES PARA MUJERES Y HOMBRES" "AÑO DEL DIALOGO Y LA RECONCILIACION NACIONAL"

621	DEPARTAMENTO DE ENFERMERIA - CONSULTORIOS EXTERNOS	TECNICA DE ENFERMERIA	CHIQUILANGUI TAZA FLORA	1	S/C	HERRAMIENTAS OFIMATICAS BASICA	FORMACION LABORAL	CURSO TALLER	C2	APRENDIZAJE - APLICACION	PRESENCIAL	II TRIMESTRE	5/0,00
622	DEPARTAMENTO DE ENFERMERIA - CONSULTORIOS EXTERNOS	TECNICA DE ENFERMERIA	CORDOVA IPANAGUE ADA	1	S/C	HERRAMIENTAS OFIMATICAS BASICA	FORMACION LABORAL	CURSO TALLER	C2	APRENDIZAJE - APLICACION	PRESENCIAL	II TRIMESTRE	5/0,00
623	DEPARTAMENTO DE ENFERMERIA - CONSULTORIOS EXTERNOS	TECNICA DE ENFERMERIA	PRADA PEREZ ESTHER	1	S/C	HERRAMIENTAS OFIMATICAS BASICA	FORMACION LABORAL	CURSO TALLER	C2	APRENDIZAJE - APLICACION	PRESENCIAL	II TRIMESTRE	5/0,00
624	DEPARTAMENTO DE ENFERMERIA - CONSULTORIOS EXTERNOS	TECNICA DE ENFERMERIA	SHAPIAMA DJANASTA ANDEE	1	S/C	HERRAMIENTAS OFIMATICAS BASICA	FORMACION LABORAL	CURSO TALLER	C2	APRENDIZAJE - APLICACION	PRESENCIAL	II TRIMESTRE	5/0,00
625	DEPARTAMENTO DE ENFERMERIA - CONSULTORIOS EXTERNOS	TECNICA DE ENFERMERIA	SIMPE JARA CARMEN	1	S/C	HERRAMIENTAS OFIMATICAS BASICA	FORMACION LABORAL	CURSO TALLER	C2	APRENDIZAJE - APLICACION	PRESENCIAL	II TRIMESTRE	5/0,00
626	DEPARTAMENTO DE ENFERMERIA - CONSULTORIOS EXTERNOS	TECNICA DE ENFERMERIA	ZARATE ANCIAS DORIS	1	S/C	HERRAMIENTAS OFIMATICAS BASICA	FORMACION LABORAL	CURSO TALLER	C2	APRENDIZAJE - APLICACION	PRESENCIAL	II TRIMESTRE	5/0,00
627	DEPARTAMENTO DE ENFERMERIA - CONSULTORIOS EXTERNOS	ENFERMERA ESPECIALISTA	ANTONIETA CONDONA PEK	1	S/C	ELABORACION DE PROGRAMAS DE GESTION	FORMACION LABORAL	CURSO TALLER	C1	APRENDIZAJE - APLICACION	PRESENCIAL	III TRIMESTRE	5/0,00
628	DEPARTAMENTO DE ENFERMERIA - CONSULTORIOS EXTERNOS	ENFERMERA ESPECIALISTA	ARGUELLES MEJIA YDA	1	S/C	ELABORACION DE PROGRAMAS DE GESTION	FORMACION LABORAL	CURSO TALLER	C1	APRENDIZAJE - APLICACION	PRESENCIAL	III TRIMESTRE	5/0,00
629	DEPARTAMENTO DE ENFERMERIA - CONSULTORIOS EXTERNOS	ENFERMERA ESPECIALISTA	AQUINO BEHIGA MARITZA	1	S/C	ELABORACION DE PROGRAMAS DE GESTION	FORMACION LABORAL	CURSO TALLER	C1	APRENDIZAJE - APLICACION	PRESENCIAL	III TRIMESTRE	5/0,00
630	DEPARTAMENTO DE ENFERMERIA - SALA JESUS MARIA	ENFERMERA ESPECIALISTA	ROLES SOLDEVILLA LOURDES	1	S/C	TERAPIA RESPIRATORIA	FORMACION LABORAL	CURSO TALLER	C1	APRENDIZAJE - APLICACION	PRESENCIAL	III SEMESTRE	5/0,00
631	DEPARTAMENTO DE ENFERMERIA - SALA JESUS MARIA	ENFERMERA ESPECIALISTA	DOZA PACHECO GLORIA	1	S/C	TERAPIA RESPIRATORIA	FORMACION LABORAL	CURSO TALLER	C1	APRENDIZAJE - APLICACION	PRESENCIAL	III SEMESTRE	5/0,00
632	DEPARTAMENTO DE ENFERMERIA - SALA JESUS MARIA	TECNICA ENFERMERA	TAPIA PERA ANA	1	S/C	TERAPIA RESPIRATORIA	FORMACION LABORAL	CURSO TALLER	C1	APRENDIZAJE - APLICACION	PRESENCIAL	III SEMESTRE	5/0,00
633	DEPARTAMENTO DE ENFERMERIA - SALA JESUS MARIA	TECNICA ENFERMERA	CALEDON QUISPE MIGUEL	1	S/C	TERAPIA RESPIRATORIA	FORMACION LABORAL	CURSO TALLER	C1	APRENDIZAJE - APLICACION	PRESENCIAL	III SEMESTRE	5/0,00

16 FOLIO

MINISTERIO DE SALUD - Instituto Nacional de Ciencias Neurológicas

MINISTERIO DE SALUD - Instituto Nacional de Ciencias Neurológicas

MINISTERIO DE SALUD - Instituto Nacional de Ciencias Neurológicas

MINISTERIO DE SALUD - Instituto Nacional de Ciencias Neurológicas

MINISTERIO DE SALUD - Instituto Nacional de Ciencias Neurológicas

MINISTERIO DE SALUD - Instituto Nacional de Ciencias Neurológicas

MINISTERIO DE SALUD - Instituto Nacional de Ciencias Neurológicas

MINISTERIO DE SALUD - Instituto Nacional de Ciencias Neurológicas

MINISTERIO DE SALUD - Instituto Nacional de Ciencias Neurológicas

Med. Cir. PILAR ELENA MOZZETTI SOLER Directora de Instituto Especializado (e)

Med. Cir. ISABEL BEATRIZ TAGLE LOSTAUNAU Directora Adjunta (e)



PLAN DE DESARROLLO DE LAS PERSONAS PDP-2018 "DECENIO DE LA IGUALDAD DE OPORTUNIDADES PARA MUJERES Y HOMBRES" "AÑO DEL DIÁLOGO Y LA RECONCILIACIÓN NACIONAL"

634	DEPARTAMENTO DE ENFERMERIA - MARIA	TECNICA ENFERMERIA	HUAMÁN PÉREDA FLORES FRANCISCA	1	S/C	TERAPIA RESPIRATORIA	FORMACIÓN LABORAL	CURSO TALLER	C1	APRENDIZAJE - APLICACIÓN	PRESENCIAL	III SEMESTRE	\$/0.00
635	DEPARTAMENTO DE ENFERMERIA - MARIA	TECNICA ENFERMERIA	LEÓN ESPINOZA CARMELA	1	S/C	MECANICA CORPORAL	FORMACIÓN LABORAL	CURSO TALLER	C1	APRENDIZAJE - APLICACIÓN	PRESENCIAL	II SEMESTRE	\$/0.00
636	DEPARTAMENTO DE ENFERMERIA - MARIA	TECNICA ENFERMERIA	MAMANI RAFAEL ALICIA	1	S/C	MECANICA CORPORAL	FORMACIÓN LABORAL	CURSO TALLER	C1	APRENDIZAJE - APLICACIÓN	PRESENCIAL	II SEMESTRE	\$/0.00
637	DEPARTAMENTO DE ENFERMERIA - MARIA	TECNICA ENFERMERIA	NAVARRIO ENRIQUEZ FELIPE	1	S/C	MECANICA CORPORAL	FORMACIÓN LABORAL	CURSO TALLER	C1	APRENDIZAJE - APLICACIÓN	PRESENCIAL	II SEMESTRE	\$/0.00
638	DEPARTAMENTO DE ENFERMERIA - MARIA	TECNICA ENFERMERIA	PACUJUA VILANUEVA, YVIANI	1	S/C	MECANICA CORPORAL	FORMACIÓN LABORAL	CURSO TALLER	C1	APRENDIZAJE - APLICACIÓN	PRESENCIAL	II SEMESTRE	\$/0.00
639	DEPARTAMENTO DE ENFERMERIA	JEFA DEL DEPARTAMENTO	MIRIANO DE LA CRUZ MARIA	1	S/C	GESTIÓN EN ENFERMERIA	FORMACIÓN LABORAL	CURSO TALLER	C2	APRENDIZAJE - APLICACIÓN	PRESENCIAL	IV TRIMESTRE	\$/0.00
640	DEPARTAMENTO DE ENFERMERIA	LIC EN ENFERMERIA	URIBE MALCA ANA MARIA	1	S/C	GESTIÓN EN ENFERMERIA	FORMACIÓN LABORAL	CURSO TALLER	C2	APRENDIZAJE - APLICACIÓN	PRESENCIAL	IV TRIMESTRE	\$/0.00
641	DEPARTAMENTO DE ENFERMERIA	LIC EN ENFERMERIA	AGUIERO TUPIÑO MANUEL	1	S/C	GESTIÓN EN ENFERMERIA	FORMACIÓN LABORAL	CURSO TALLER	C2	APRENDIZAJE - APLICACIÓN	PRESENCIAL	IV TRIMESTRE	\$/0.00
642	DEPARTAMENTO DE ENFERMERIA	LIC EN ENFERMERIA	PALACIOS ANGELES ROSSINA	1	S/C	GESTIÓN EN ENFERMERIA	FORMACIÓN LABORAL	CURSO TALLER	C2	APRENDIZAJE - APLICACIÓN	PRESENCIAL	IV TRIMESTRE	\$/0.00
643	DEPARTAMENTO DE ENFERMERIA	LIC EN ENFERMERIA	PAMIAN HERMITAÑO KARINA	1	S/C	GESTIÓN EN ENFERMERIA	FORMACIÓN LABORAL	CURSO TALLER	C2	APRENDIZAJE - APLICACIÓN	PRESENCIAL	IV TRIMESTRE	\$/0.00
644	DEPARTAMENTO DE ENFERMERIA	LIC EN ENFERMERIA	ROJAS CALZADA EDUARDO	1	S/C	GESTIÓN EN ENFERMERIA	FORMACIÓN LABORAL	CURSO TALLER	C2	APRENDIZAJE - APLICACIÓN	PRESENCIAL	IV TRIMESTRE	\$/0.00
645	DEPARTAMENTO DE ENFERMERIA	LIC EN ENFERMERIA	VELIZ VERANO MARIA	1	S/C	GESTIÓN EN ENFERMERIA	FORMACIÓN LABORAL	CURSO TALLER	C2	APRENDIZAJE - APLICACIÓN	PRESENCIAL	IV TRIMESTRE	\$/0.00
646	DEPARTAMENTO DE ENFERMERIA	LIC EN ENFERMERIA	VICERIO ROMERO ANGELA	1	S/C	GESTIÓN EN ENFERMERIA	FORMACIÓN LABORAL	CURSO TALLER	C2	APRENDIZAJE - APLICACIÓN	PRESENCIAL	IV TRIMESTRE	\$/0.00

MINISTERIO DE SALUD Instituto Nacional de Ciencias Neurológicas Dirección General

MINISTERIO DE SALUD Instituto Nacional de Ciencias Neurológicas Dirección General

Med. Ch. PILAR ELENA MAZZETTI SOLER Directora de Instituto Especializado (e)

Med. Ch. ISABEL BEATRIZ TAGLE LOSTAUNAU Directora Adjunta (a)

MINISTERIO DE SALUD Instituto Nacional de Ciencias Neurológicas

Dra. Myriam del Valle de Inchaustiaguí Directora Ejecutiva de Investigación, Docencia y Atención Especializada en el Área de Diagnóstico y Tratamiento

15 FOLIO

OFICINA DE PERSONAL



PERÚ

Ministerio de Salud

Instituto Nacional de Ciencias Neurológicas

PLAN DE DESARROLLO DE LAS PERSONAS PDP-2018

"DECENIO DE LA IGUALDAD DE OPORTUNIDADES PARA MUJERES Y HOMBRES" "AÑO DEL DIALOGO Y LA RECONCILIACION NACIONAL"

647	DEPARTAMENTO DE ENFERMERIA	U.C. EN ENFERMERIA	U.C. EN ENFERMERIA	ACTO RAMOS LUCIA	1	S/C	GESTIÓN EN ENFERMERIA	FORMACIÓN LABORAL	CURSO TALLER	C2	APRENDIZAJE - APLICACIÓN	PRESENCIAL	IV TRIMESTRE	5/0.00
648	DEPARTAMENTO DE ENFERMERIA	U.C. EN ENFERMERIA	U.C. EN ENFERMERIA	SUAREZ Y MORALES LUZ	1	S/C	GESTIÓN EN ENFERMERIA	FORMACIÓN LABORAL	CURSO TALLER	C2	APRENDIZAJE - APLICACIÓN	PRESENCIAL	IV TRIMESTRE	5/0.00
649	DEPARTAMENTO DE ENFERMERIA	U.C. EN ENFERMERIA	U.C. EN ENFERMERIA	TALLEDO VELA SARA	1	S/C	GESTIÓN EN ENFERMERIA	FORMACIÓN LABORAL	CURSO TALLER	C2	APRENDIZAJE - APLICACIÓN	PRESENCIAL	IV TRIMESTRE	5/0.00
650	DEPARTAMENTO DE ENFERMERIA	U.C. EN ENFERMERIA	U.C. EN ENFERMERIA	FLORES PÉREZ AMALIA	1	S/C	GESTIÓN EN ENFERMERIA	FORMACIÓN LABORAL	CURSO TALLER	C2	APRENDIZAJE - APLICACIÓN	PRESENCIAL	IV TRIMESTRE	5/0.00
651	DEPARTAMENTO DE ENFERMERIA	U.C. EN ENFERMERIA	U.C. EN ENFERMERIA	CRUZADO USCIVILCA ARMANDINA	1	S/C	GESTIÓN EN ENFERMERIA	FORMACIÓN LABORAL	CURSO TALLER	C2	APRENDIZAJE - APLICACIÓN	PRESENCIAL	IV TRIMESTRE	5/0.00
652	DEPARTAMENTO DE ENFERMERIA	U.C. EN ENFERMERIA	U.C. EN ENFERMERIA	POMA QUIROZ GUISSELA	1	S/C	GESTIÓN EN ENFERMERIA	FORMACIÓN LABORAL	CURSO TALLER	C2	APRENDIZAJE - APLICACIÓN	PRESENCIAL	IV TRIMESTRE	5/0.00
653	DEPARTAMENTO DE ENFERMERIA	U.C. EN ENFERMERIA	U.C. EN ENFERMERIA	MUNZÓN CRUZADO EDI	1	S/C	GESTIÓN EN ENFERMERIA	FORMACIÓN LABORAL	CURSO TALLER	C2	APRENDIZAJE - APLICACIÓN	PRESENCIAL	IV TRIMESTRE	5/0.00
654	DEPARTAMENTO DE ENFERMERIA	U.C. EN ENFERMERIA	U.C. EN ENFERMERIA	DURAN DRA CARMEN	1	S/C	GESTIÓN EN ENFERMERIA	FORMACIÓN LABORAL	CURSO TALLER	C2	APRENDIZAJE - APLICACIÓN	PRESENCIAL	IV TRIMESTRE	5/0.00
655	DEPARTAMENTO DE ENFERMERIA	U.C. EN ENFERMERIA	U.C. EN ENFERMERIA	LOURDES ROBLES AZORUELA	1	S/C	GESTIÓN EN ENFERMERIA	FORMACIÓN LABORAL	CURSO TALLER	C2	APRENDIZAJE - APLICACIÓN	PRESENCIAL	IV TRIMESTRE	5/0.00
656	DEPARTAMENTO DE ENFERMERIA	U.C. EN ENFERMERIA	U.C. EN ENFERMERIA	SUAREZ MEDINA ALICIA	1	S/C	GESTIÓN EN ENFERMERIA	FORMACIÓN LABORAL	CURSO TALLER	C2	APRENDIZAJE - APLICACIÓN	PRESENCIAL	IV TRIMESTRE	5/0.00
657	DEPARTAMENTO DE ENFERMERIA	U.C. EN ENFERMERIA	U.C. EN ENFERMERIA	ARBULO GARCIA LAURA	1	S/C	GESTIÓN EN ENFERMERIA	FORMACIÓN LABORAL	CURSO TALLER	C2	APRENDIZAJE - APLICACIÓN	PRESENCIAL	IV TRIMESTRE	5/0.00
658	DEPARTAMENTO DE ENFERMERIA	U.C. EN ENFERMERIA	U.C. EN ENFERMERIA	MORALES LAZO NORMA	1	S/C	GESTIÓN EN ENFERMERIA	FORMACIÓN LABORAL	CURSO TALLER	C2	APRENDIZAJE - APLICACIÓN	PRESENCIAL	IV TRIMESTRE	5/0.00
659	DEPARTAMENTO DE ENFERMERIA	U.C. EN ENFERMERIA	U.C. EN ENFERMERIA	BALDOMIRO VEGA DANIA	1	S/C	GESTIÓN EN ENFERMERIA	FORMACIÓN LABORAL	CURSO TALLER	C2	APRENDIZAJE - APLICACIÓN	PRESENCIAL	IV TRIMESTRE	5/0.00

14

FOLIO

OFICINA DE PERSONAL

INSTITUTO NACIONAL DE CIENCIAS NEUROLÓGICAS

Oficina de Personal

MINISTERIO DE SALUD

INSTITUTO NACIONAL DE CIENCIAS NEUROLÓGICAS

Of. de Personal

Ministerio de Salud
Instituto Nacional de Ciencias Neurológicas

Dra. Mariana M. Valverde Inchausti
Médica Neurológica
Encargada en el área de Personal y Trabajo

MINISTERIO DE SALUD
Instituto Nacional de Ciencias Neurológicas
Dirección General

Med. Cir. ISABEL BEATRIZ TAGLE LOSTAUNAU
Directora Adjunta (e)

MINISTERIO DE SALUD
Instituto Nacional de Ciencias Neurológicas
Dirección General

Med. Cir. PILAR ELENA MAZZETTI SOLER
Directora de Instituto Especializado (e)



PERÚ Ministerio de Salud

Instituto Nacional de Ciencias Neurológicas

PLAN DE DESARROLLO DE LAS PERSONAS PDP-2018

"DECENIO DE LA IGUALDAD DE OPORTUNIDADES PARA MUJERES Y HOMBRES" "AÑO DEL DIALOGO Y LA RECONCILIACION NACIONAL"

660	DEPARTAMENTO DE ENFERMERIA	I.C. EN ENFERMERIA	CONGONA PERA ANTONIETA	1	5/C	GESTIÓN EN ENFERMERIA	FORMACIÓN LABORAL	CURSO TALLER	C2	APRENDIZAJE - APLICACIÓN	PRESENCIAL	IV TRIMESTRE	5/0,00
661	DEPARTAMENTO DE ENFERMERIA - CENTRO NEUROQUIRURGICO	ENFERMERA ESPECIALISTA	SUAZES Y MORALES LUZ MARIA	1	5/C	FORTALECIMIENTO DEL USUARIO INTERNO EN AREAS CRITICAS	FORMACIÓN LABORAL	CURSO TALLER	C1	APRENDIZAJE - APLICACIÓN	PRESENCIAL	II TRIMESTRE	5/0,00
662	DEPARTAMENTO DE ENFERMERIA - CENTRO NEUROQUIRURGICO	ENFERMERA ESPECIALISTA	MEZA MEDINA LIDIA	1	5/C	FORTALECIMIENTO DEL USUARIO INTERNO EN AREAS CRITICAS	FORMACIÓN LABORAL	CURSO TALLER	C1	APRENDIZAJE - APLICACIÓN	PRESENCIAL	II TRIMESTRE	5/0,00
663	DEPARTAMENTO DE ENFERMERIA - CENTRO NEUROQUIRURGICO	ENFERMERA ESPECIALISTA	GIL VIDARTE SEGUNDO	1	5/C	FORTALECIMIENTO DEL USUARIO INTERNO EN AREAS CRITICAS	FORMACIÓN LABORAL	CURSO TALLER	C1	APRENDIZAJE - APLICACIÓN	PRESENCIAL	II TRIMESTRE	5/0,00
664	DEPARTAMENTO DE ENFERMERIA - CENTRO NEUROQUIRURGICO	ENFERMERA ESPECIALISTA	ZAPATA ARANZANA LOIZA	1	5/C	FORTALECIMIENTO DEL USUARIO INTERNO EN AREAS CRITICAS	FORMACIÓN LABORAL	CURSO TALLER	C1	APRENDIZAJE - APLICACIÓN	PRESENCIAL	II TRIMESTRE	5/0,00
665	DEPARTAMENTO DE ENFERMERIA - CENTRO NEUROQUIRURGICO	ENFERMERA ESPECIALISTA	ANGULO REYES ROCIO ELVA	1	5/C	FORTALECIMIENTO DEL USUARIO INTERNO EN AREAS CRITICAS	FORMACIÓN LABORAL	CURSO TALLER	C1	APRENDIZAJE - APLICACIÓN	PRESENCIAL	II TRIMESTRE	5/0,00
666	DEPARTAMENTO DE ENFERMERIA - CENTRO NEUROQUIRURGICO	I.C. ENFERMERIA	COMACACA CANDIA MARIA GURELLA	1	5/C	FORTALECIMIENTO DEL USUARIO INTERNO EN AREAS CRITICAS	FORMACIÓN LABORAL	CURSO TALLER	C1	APRENDIZAJE - APLICACIÓN	PRESENCIAL	II TRIMESTRE	5/0,00
667	DEPARTAMENTO DE ENFERMERIA - CENTRO NEUROQUIRURGICO	ENFERMERA ESPECIALISTA	MONTEALVAN LIDIA MIRELLA	1	5/C	FORTALECIMIENTO DEL USUARIO INTERNO EN AREAS CRITICAS	FORMACIÓN LABORAL	CURSO TALLER	C1	APRENDIZAJE - APLICACIÓN	PRESENCIAL	II TRIMESTRE	5/0,00
668	DEPARTAMENTO DE ENFERMERIA - CENTRO NEUROQUIRURGICO	ENFERMERA ESPECIALISTA	GAMBINI CHAVEZ CARMEN	1	5/C	FORTALECIMIENTO DEL USUARIO INTERNO EN AREAS CRITICAS	FORMACIÓN LABORAL	CURSO TALLER	C1	APRENDIZAJE - APLICACIÓN	PRESENCIAL	II TRIMESTRE	5/0,00
669	DEPARTAMENTO DE ENFERMERIA - CENTRO NEUROQUIRURGICO	I.C. ENFERMERIA	MALDONADO MALDONADO DINA	1	5/C	FORTALECIMIENTO DEL USUARIO INTERNO EN AREAS CRITICAS	FORMACIÓN LABORAL	CURSO TALLER	C1	APRENDIZAJE - APLICACIÓN	PRESENCIAL	II TRIMESTRE	5/0,00
670	DEPARTAMENTO DE ENFERMERIA - CENTRO NEUROQUIRURGICO	I.C. ENFERMERIA	TIZMADO RUIZ MILAGRITOS	1	5/C	FORTALECIMIENTO DEL USUARIO INTERNO EN AREAS CRITICAS	FORMACIÓN LABORAL	CURSO TALLER	C1	APRENDIZAJE - APLICACIÓN	PRESENCIAL	II TRIMESTRE	5/0,00
671	DEPARTAMENTO DE ENFERMERIA - CENTRO NEUROQUIRURGICO	I.C. ENFERMERIA	RUIZ AMITUMA ANGELICA	1	5/C	FORTALECIMIENTO DEL USUARIO INTERNO EN AREAS CRITICAS	FORMACIÓN LABORAL	CURSO TALLER	C1	APRENDIZAJE - APLICACIÓN	PRESENCIAL	II TRIMESTRE	5/0,00
672	DEPARTAMENTO DE ENFERMERIA - CENTRO NEUROQUIRURGICO	TEC. ENFERMERIA	AVILA CAUDRON JACQUELINE	1	5/C	FORTALECIMIENTO DEL USUARIO INTERNO EN AREAS CRITICAS	FORMACIÓN LABORAL	CURSO TALLER	C1	APRENDIZAJE - APLICACIÓN	PRESENCIAL	II TRIMESTRE	5/0,00

MINISTERIO DE SALUD
Instituto Nacional de Ciencias Neurológicas
Dirección General

MINISTERIO DE SALUD
Instituto Nacional de Ciencias Neurológicas
Dirección General

Med. Cr. ISABEL BEATRIZ TAGLE LOSTAUNAU
Directora Adjunta (e)

Med. Cr. PILAR ELENA MAZZETTI SOLER
Directora de Instituto Especializado (e)

13
FOLIO
OFICINA DE PERSONAL



PERÚ Ministerio de Salud

Instituto Nacional de Ciencias Neurológicas

PLAN DE DESARROLLO DE LAS PERSONAS PDP-2018

"DECENIO DE LA IGUALDAD DE OPORTUNIDADES PARA MUJERES Y HOMBRES" "AÑO DEL DIÁLOGO Y LA RECONCILIACIÓN NACIONAL"

673	DEPARTAMENTO DE ENFERMERÍA - CENTRO NEUROQUIRÚRGICO	TEC. ENFERMERÍA	AYALA PALOMORO, RUPINAT.	1	S/C	FORTEALECIMIENTO DEL USUARIO INTERNO EN AREAS CRÍTICAS	FORMACIÓN LABORAL	CURSO TALLER	C1	APRENDIZAJE - APLICACIÓN	PRESENCIAL	II TRIMESTRE	5/0,00
674	DEPARTAMENTO DE ENFERMERÍA - CENTRO NEUROQUIRÚRGICO	TEC. ENFERMERÍA	CONDORI FLORES FRANCISCA	1	S/C	FORTEALECIMIENTO DEL USUARIO INTERNO EN AREAS CRÍTICAS	FORMACIÓN LABORAL	CURSO TALLER	C1	APRENDIZAJE - APLICACIÓN	PRESENCIAL	II TRIMESTRE	5/0,00
675	DEPARTAMENTO DE ENFERMERÍA - CENTRO NEUROQUIRÚRGICO	TEC. ENFERMERÍA	FAUSTINO MORALES ANA	1	S/C	FORTEALECIMIENTO DEL USUARIO INTERNO EN AREAS CRÍTICAS	FORMACIÓN LABORAL	CURSO TALLER	C1	APRENDIZAJE - APLICACIÓN	PRESENCIAL	II TRIMESTRE	5/0,00
676	DEPARTAMENTO DE ENFERMERÍA - CENTRO NEUROQUIRÚRGICO	TEC. ENFERMERÍA	HUANPVA CASTILLO, VICTORIA	1	S/C	FORTEALECIMIENTO DEL USUARIO INTERNO EN AREAS CRÍTICAS	FORMACIÓN LABORAL	CURSO TALLER	C1	APRENDIZAJE - APLICACIÓN	PRESENCIAL	II TRIMESTRE	5/0,00
677	DEPARTAMENTO DE ENFERMERÍA - CENTRO NEUROQUIRÚRGICO	TEC. ENFERMERÍA	LOZANO PRIETO, VILMA	1	S/C	FORTEALECIMIENTO DEL USUARIO INTERNO EN AREAS CRÍTICAS	FORMACIÓN LABORAL	CURSO TALLER	C1	APRENDIZAJE - APLICACIÓN	PRESENCIAL	II TRIMESTRE	5/0,00
678	DEPARTAMENTO DE ENFERMERÍA - CENTRO NEUROQUIRÚRGICO	TEC. ENFERMERÍA	MÉNDEZ BRUNO KATIA	1	S/C	FORTEALECIMIENTO DEL USUARIO INTERNO EN AREAS CRÍTICAS	FORMACIÓN LABORAL	CURSO TALLER	C1	APRENDIZAJE - APLICACIÓN	PRESENCIAL	II TRIMESTRE	5/0,00
679	DEPARTAMENTO DE ENFERMERÍA - CENTRO NEUROQUIRÚRGICO	TEC. ENFERMERÍA	MOLLO ESPINOZA ANDREA	1	S/C	FORTEALECIMIENTO DEL USUARIO INTERNO EN AREAS CRÍTICAS	FORMACIÓN LABORAL	CURSO TALLER	C1	APRENDIZAJE - APLICACIÓN	PRESENCIAL	II TRIMESTRE	5/0,00
680	DEPARTAMENTO DE ENFERMERÍA - CENTRO NEUROQUIRÚRGICO	TEC. ENFERMERÍA	PÉREZ BARBUJA, SUNNY	1	S/C	FORTEALECIMIENTO DEL USUARIO INTERNO EN AREAS CRÍTICAS	FORMACIÓN LABORAL	CURSO TALLER	C1	APRENDIZAJE - APLICACIÓN	PRESENCIAL	III TRIMESTRE	5/0,00
681	DEPARTAMENTO DE ENFERMERÍA - CENTRO NEUROQUIRÚRGICO	TEC. ENFERMERÍA	RIVERA SUAREZ, TILIPTES, ANA MARÍA	1	S/C	FORTEALECIMIENTO DEL USUARIO INTERNO EN AREAS CRÍTICAS	FORMACIÓN LABORAL	CURSO TALLER	C1	APRENDIZAJE - APLICACIÓN	PRESENCIAL	II TRIMESTRE	5/0,00
682	DEPARTAMENTO DE ENFERMERÍA - CENTRO NEUROQUIRÚRGICO	TEC. ENFERMERÍA	ROJAS SANCA, FELICIA	1	S/C	FORTEALECIMIENTO DEL USUARIO INTERNO EN AREAS CRÍTICAS	FORMACIÓN LABORAL	CURSO TALLER	C1	APRENDIZAJE - APLICACIÓN	PRESENCIAL	II TRIMESTRE	5/0,00
683	DEPARTAMENTO DE ENFERMERÍA - CENTRO NEUROQUIRÚRGICO	TEC. ENFERMERÍA	SÁNCHEZ GUTIÉRREZ, VIOLETA	1	S/C	FORTEALECIMIENTO DEL USUARIO INTERNO EN AREAS CRÍTICAS	FORMACIÓN LABORAL	CURSO TALLER	C1	APRENDIZAJE - APLICACIÓN	PRESENCIAL	II TRIMESTRE	5/0,00
684	DEPARTAMENTO DE ENFERMERÍA - CENTRO NEUROQUIRÚRGICO	TEC. ENFERMERÍA	ACEDYO SEBASTIAN, FIORELLA	1	S/C	FORTEALECIMIENTO DEL USUARIO INTERNO EN AREAS CRÍTICAS	FORMACIÓN LABORAL	CURSO TALLER	C1	APRENDIZAJE - APLICACIÓN	PRESENCIAL	II TRIMESTRE	5/0,00
685	DEPARTAMENTO DE ENFERMERÍA - CENTRO NEUROQUIRÚRGICO	TEC. ENFERMERÍA	REYES BURGA, ANAS	1	S/C	FORTEALECIMIENTO DEL USUARIO INTERNO EN AREAS CRÍTICAS	FORMACIÓN LABORAL	CURSO TALLER	C1	APRENDIZAJE - APLICACIÓN	PRESENCIAL	II TRIMESTRE	5/0,00

92 FOLIO

OFICINA DE PERSONAL

MINISTERIO DE SALUD

Instituto Nacional de Ciencias Neurológicas

Dr. M. Velarde - Investigador, Docente y Asesor Científico en el Área de Diagnóstico y Tratamiento

Dr. M. Velarde - Investigador, Docente y Asesor Científico en el Área de Diagnóstico y Tratamiento

Dr. M. Velarde - Investigador, Docente y Asesor Científico en el Área de Diagnóstico y Tratamiento

MINISTERIO DE SALUD
Instituto Nacional de Ciencias Neurológicas
Dirección General

Med. Ch. ISABEL BEATRIZ TAGLE LOSTAUNAU
Directora Adjunta (e)

MINISTERIO DE SALUD
Instituto Nacional de Ciencias Neurológicas
Dirección General

Med. Ch. PILAR ELENA MAZZETTI SOLER
Directora de Procesos Neurológicos
Dirección General



PERÚ Ministerio de Salud

Instituto Nacional de Ciencias Neurológicas

PLAN DE DESARROLLO DE LAS PERSONAS PDP-2018

"DECENIO DE LA IGUALDAD DE OPORTUNIDADES PARA MUJERES Y HOMBRES"
"AÑO DEL DIÁLOGO Y LA RECONCILIACIÓN NACIONAL"

686	DEPARTAMENTO DE ENFERMERÍA - CENTRO NEUROQUIRÚRGICO	TEC. ENFERMERÍA	VERA CONSUELA MARCELA VICTORIA	1	S/C	FORTALECIMIENTO DEL USUARIO INTERNO EN AREAS CRÍTICAS	FORMACIÓN LABORAL	CURSO TALLER	C1	APRENDIZAJE - APLICACIÓN	PRESENCIAL	II TRIMESTRE	5,000.00
687	DEPARTAMENTO DE ENFERMERÍA - CENTRO NEUROQUIRÚRGICO	TEC. ENFERMERÍA	YAYA CUZANO EDITH NOEMI	1	S/C	FORTALECIMIENTO DEL USUARIO INTERNO EN AREAS CRÍTICAS	FORMACIÓN LABORAL	CURSO TALLER	C1	APRENDIZAJE - APLICACIÓN	PRESENCIAL	II TRIMESTRE	5,000.00
688	DEPARTAMENTO DE ENFERMERÍA - CENTRO NEUROQUIRÚRGICO	TEC. ENFERMERÍA	ZAMBRANO CUADROS, HA'DEE	1	S/C	FORTALECIMIENTO DEL USUARIO INTERNO EN AREAS CRÍTICAS	FORMACIÓN LABORAL	CURSO TALLER	C1	APRENDIZAJE - APLICACIÓN	PRESENCIAL	II TRIMESTRE	5,000.00
689	DEPARTAMENTO DE ENFERMERÍA - UCI	ENFERMERA ESPECIALISTA	TALLODO VELA, SARA GRACIELA	1	S/C	FORTALECIMIENTO DEL USUARIO INTERNO EN AREAS CRÍTICAS	FORMACIÓN LABORAL	CURSO TALLER	C1	APRENDIZAJE - APLICACIÓN	PRESENCIAL	II TRIMESTRE	
690	DEPARTAMENTO DE ENFERMERÍA - UCI	ENFERMERA ESPECIALISTA	AMARO COSME, ELIZABETH	1	S/C	FORTALECIMIENTO DEL USUARIO INTERNO EN AREAS CRÍTICAS	FORMACIÓN LABORAL	CURSO TALLER	C1	APRENDIZAJE - APLICACIÓN	PRESENCIAL	II TRIMESTRE	
691	DEPARTAMENTO DE ENFERMERÍA - UCI	ENFERMERA ESPECIALISTA	FLORES PASIUS, YIRMA	1	S/C	FORTALECIMIENTO DEL USUARIO INTERNO EN AREAS CRÍTICAS	FORMACIÓN LABORAL	CURSO TALLER	C1	APRENDIZAJE - APLICACIÓN	PRESENCIAL	II TRIMESTRE	
692	DEPARTAMENTO DE ENFERMERÍA - UCI	ENFERMERA ESPECIALISTA	HUILICA CHANCA, PAULA	1	S/C	FORTALECIMIENTO DEL USUARIO INTERNO EN AREAS CRÍTICAS	FORMACIÓN LABORAL	CURSO TALLER	C1	APRENDIZAJE - APLICACIÓN	PRESENCIAL	II TRIMESTRE	
693	DEPARTAMENTO DE ENFERMERÍA - UCI	ENFERMERA ESPECIALISTA	RIVIN ZELADA, MIRIAM	1	S/C	FORTALECIMIENTO DEL USUARIO INTERNO EN AREAS CRÍTICAS	FORMACIÓN LABORAL	CURSO TALLER	C1	APRENDIZAJE - APLICACIÓN	PRESENCIAL	II TRIMESTRE	
694	DEPARTAMENTO DE ENFERMERÍA - UCI	ENFERMERA ESPECIALISTA	VIVAS CLEMENTE, ASENCIONA	1	S/C	FORTALECIMIENTO DEL USUARIO INTERNO EN AREAS CRÍTICAS	FORMACIÓN LABORAL	CURSO TALLER	C1	APRENDIZAJE - APLICACIÓN	PRESENCIAL	II TRIMESTRE	
695	DEPARTAMENTO DE ENFERMERÍA - UCI	TEC. ENFERMERÍA	AGAMA GARAÑ, LUZ	1	S/C	FORTALECIMIENTO DEL USUARIO INTERNO EN AREAS CRÍTICAS	FORMACIÓN LABORAL	CURSO TALLER	C1	APRENDIZAJE - APLICACIÓN	PRESENCIAL	II TRIMESTRE	
696	DEPARTAMENTO DE ENFERMERÍA - UCI	TEC. ENFERMERÍA	BARCO PEÑA, EVELIARDO	1	S/C	FORTALECIMIENTO DEL USUARIO INTERNO EN AREAS CRÍTICAS	FORMACIÓN LABORAL	CURSO TALLER	C1	APRENDIZAJE - APLICACIÓN	PRESENCIAL	II TRIMESTRE	
697	DEPARTAMENTO DE ENFERMERÍA - UCI	TEC. ENFERMERÍA	CUADROS SÁNCHEZ, RENEE	1	S/C	FORTALECIMIENTO DEL USUARIO INTERNO EN AREAS CRÍTICAS	FORMACIÓN LABORAL	CURSO TALLER	C1	APRENDIZAJE - APLICACIÓN	PRESENCIAL	II TRIMESTRE	
698	DEPARTAMENTO DE ENFERMERÍA - UCI	TEC. ENFERMERÍA	CURAS BUSTAMANTE, MANUELY	1	S/C	FORTALECIMIENTO DEL USUARIO INTERNO EN AREAS CRÍTICAS	FORMACIÓN LABORAL	CURSO TALLER	C1	APRENDIZAJE - APLICACIÓN	PRESENCIAL	II TRIMESTRE	5,1,000.00

MINISTERIO DE SALUD
Instituto Nacional de Ciencias Neurológicas
Dirección General

MINISTERIO DE SALUD
Instituto Nacional de Ciencias Neurológicas
Dirección General

MINISTERIO DE SALUD
Instituto Nacional de Ciencias Neurológicas
Dirección General

MINISTERIO DE SALUD
Instituto Nacional de Ciencias Neurológicas
Dirección General

11

FOLIO

Med. Cir. PILAR ELENA ROZZETTI SOLER
Directora de Instituto Especializado (e)

Med. Cir. ISABEL BEATRIZ TAGLE LOSTANAU
Directora Adjunta (a)



PLAN DE DESARROLLO DE LAS PERSONAS
PDP-2018

"DECENIO DE LA IGUALDAD DE OPORTUNIDADES PARA MUJERES Y HOMBRES"
"AÑO DEL DIALOGO Y LA RECONCILIACION NACIONAL"

699	DEPARTAMENTO DE ENFERMERIA - UCI	TEC. ENFERMERIA	ESPIRITU CARO, JUAN	1	S/C	FORTALECIMIENTO DEL USUARIO INTERNO EN AREAS CRITICAS	FORMACIÓN LABORAL	CURSO TALLER	C1	APRENDIZAJE - APLICACIÓN	PRESENCIAL	II TRIMESTRE	S/1,000.00	
700	DEPARTAMENTO DE ENFERMERIA - UCI	TEC. ENFERMERIA	MAYHUA QUISEP, YOLANDA	1	S/C	FORTALECIMIENTO DEL USUARIO INTERNO EN AREAS CRITICAS	FORMACIÓN LABORAL	CURSO TALLER	C1	APRENDIZAJE - APLICACIÓN	PRESENCIAL	II TRIMESTRE	S/1,000.00	
701	DEPARTAMENTO DE ENFERMERIA - UCI	TEC. ENFERMERIA	PÉREZ SERPA, CARLOS	1	S/C	FORTALECIMIENTO DEL USUARIO INTERNO EN AREAS CRITICAS	FORMACIÓN LABORAL	CURSO TALLER	C1	APRENDIZAJE - APLICACIÓN	PRESENCIAL	II TRIMESTRE		
702	DEPARTAMENTO DE ENFERMERIA - UCI	TEC. ENFERMERIA	QUISEP DÍAZ, GLADYS	1	S/C	FORTALECIMIENTO DEL USUARIO INTERNO EN AREAS CRITICAS	FORMACIÓN LABORAL	CURSO TALLER	C1	APRENDIZAJE - APLICACIÓN	PRESENCIAL	II TRIMESTRE		
703	DEPARTAMENTO DE ENFERMERIA - UCI	TEC. ENFERMERIA	ROJAS HORNAL, USALDO	1	S/C	FORTALECIMIENTO DEL USUARIO INTERNO EN AREAS CRITICAS	FORMACIÓN LABORAL	CURSO TALLER	C1	APRENDIZAJE - APLICACIÓN	PRESENCIAL	II TRIMESTRE		
704	DEPARTAMENTO DE ENFERMERIA - UCI	TEC. ENFERMERIA	VEASQUEZ FABIAN, MIRIAM	1	S/C	FORTALECIMIENTO DEL USUARIO INTERNO EN AREAS CRITICAS	FORMACIÓN LABORAL	CURSO TALLER	C1	APRENDIZAJE - APLICACIÓN	PRESENCIAL	II TRIMESTRE		
SUBTOTAL													S/4,950.00	S/0.00



MINISTERIO DE SALUD
 Instituto Nacional de Ciencias Neurológicas
 Dra. MYRIAM VEASQUEZ FABIAN
 Directora Ejecutiva de Recursos Humanos y Tratamiento
 C.M.P. 12372 S.N.F. 4141



PERÚ
Ministerio de Salud

Instituto Nacional de Ciencias Neurológicas

PLAN DE DESARROLLO DE LAS PERSONAS
PDP-2018

"DECENIO DE LA IGUALDAD DE OPORTUNIDADES PARA MUJERES Y HOMBRES"
"AÑO DEL DIALOGO Y LA RECONCILIACION NACIONAL"

OFICINA: DPTO. DE NEUROLOGIA

N°	ORGANO UNIDAD ORGANICA	PUESTO	NOMBRE DEL BENEFICIARIO DE LA CAPACITACION	CANTIDAD TOTAL DE BENEFICIARIOS	MATERIA DE ACCION DE CAPACITACION	NOMBRE DE LA ACCION DE CAPACITACION	TIPO DE CAPACITACION	TIPO DE SELECCION DE CAPACITACION	PRIORIDAD	NIVEL DE EVALUACION	MODALIDAD	OPORTUNIDAD	MONTO TOTAL Costos directos	MONTO TOTAL Costos indirectos
705	DPTO. DE NEUROLOGIA	MEDICO PATOLOGO	DRA. DIANA RIVAS FRANCHINI		S/C	CONGRESO NACIONAL DE PATOLOGIA Y TALLER HISTOQUIMICA Y TALLER INMUNOHISTOQUIMICA.	FORMACION LABORAL	CONGRESO	C1	APRENDIZAJE, EVALUACION	PRESENCIAL	I TRIMESTRE	S/7,000.00	
706	DPTO. DE NEUROLOGIA	MEDICO PATOLOGO	DRA. DIANA RIVAS FRANCHINI	1	S/C	ACTUALIZACION EN LABORATORIO DE ANATOMIA PATOLOGICA.	FORMACION LABORAL	CONGRESO	C1	APRENDIZAJE, EVALUACION	PRESENCIAL	III TRIMESTRE		
707	DPTO. DE NEUROLOGIA	MEDICO PATOLOGO	DRA. DIANA RIVAS FRANCHINI		S/C	PASANTIA DE NEUROLOGIA EN EL EXTRANJERO (03 MESES)	FORMACION LABORAL	CONGRESO	C1	APRENDIZAJE, EVALUACION	PRESENCIAL	IV TRIMESTRE		
708	DPTO. DE NEUROLOGIA	TECNOLOGO MEDICO	UC. FREDA ASTOCONDOR V.	1	S/C	CONGRESO INTERNACIONAL DE LAB Y ANATOMIA PATOLOGICA.	FORMACION LABORAL	CONGRESO	C1	APRENDIZAJE, EVALUACION	PRESENCIAL	IV TRIMESTRE	S/1,500.00	
709	DPTO. DE NEUROLOGIA	TECNOLOGO MEDICO	UC. FREDA ASTOCONDOR V.		S/C	TALLER DE INMUNOHISTOQUIMICA, HISTOQUIMICA, LECTURA DE LAMINAS	FORMACION LABORAL	CONGRESO	C1	APRENDIZAJE, EVALUACION	PRESENCIAL	IV TRIMESTRE	S/1,500.00	
710	DPTO. DE NEUROLOGIA	TEC. EN NECROPSIA	TAP. ROBERT PRADO RIVERA	1	S/C	CONGRESO FORENSE	FORMACION LABORAL	CONGRESO	C1	APRENDIZAJE, EVALUACION	PRESENCIAL	IV TRIMESTRE	S/1,500.00	
711	DPTO. DE NEUROLOGIA	ASISTENTE EJECUTIVO	TAP. MARIAGRASA NAVARRETE PONCE	1	S/C	CURSO DE ACTUALIZACION	FORMACION LABORAL	CURSO-TALLER	C1	APRENDIZAJE, EVALUACION	PRESENCIAL	I TRIMESTRE	S/1,200.00	

SU ? TOTAL S/7,700.00 S/0.00

OFICINA: DIRECCION EJECUTIVA DE INVESTIGACION, DOCENCIA Y ATENCION ESPECIALIZADA EN NEUROLOGIA CLINICA

N°	ORGANO UNIDAD ORGANICA	PUESTO	NOMBRE DEL BENEFICIARIO DE LA CAPACITACION	CANTIDAD TOTAL DE BENEFICIARIOS	MATERIA DE ACCION DE CAPACITACION	NOMBRE DE LA ACCION DE CAPACITACION	TIPO DE CAPACITACION	TIPO DE SELECCION DE CAPACITACION	PRIORIDAD	NIVEL DE EVALUACION	MODALIDAD	OPORTUNIDAD	MONTO TOTAL Costos directos	MONTO TOTAL Costos indirectos
712	DIRECCION EJECUTIVA DE INVESTIGACION, DOCENCIA Y ATENCION ESPECIALIZADA EN NEUROLOGIA CLINICA	MEDICO SUBESPECIALISTA	RODRIGUEZ MIRANDA, LUCIA DEL PILAR GRACELA		S/C	ID TH CONGRESO LATINOAMERICANO DE EPILEPSIA, SAN JOSE - COSTA RICA	FORMACION LABORAL	CONGRESO	C1	APRENDIZAJE - APLICACION	PRESENCIAL	IV TRIMESTRE	S/0.00	
713	DIRECCION EJECUTIVA DE INVESTIGACION, DOCENCIA Y ATENCION ESPECIALIZADA EN NEUROLOGIA CLINICA	MEDICO SUBESPECIALISTA	RODRIGUEZ MIRANDA, LUCIA DEL PILAR GRACELA	1	S/C	XIV CURSO INTERNACIONAL DE NEUROCIENCIAS	FORMACION LABORAL	CURSO	C1	APRENDIZAJE - APLICACION	PRESENCIAL	III TRIMESTRE	S/0.00	
714	DIRECCION EJECUTIVA DE INVESTIGACION, DOCENCIA Y ATENCION ESPECIALIZADA EN NEUROLOGIA CLINICA	TECNICA ADMINISTRATIVA	CASTILLO MEDINA, JUANA GLADYS NICOLASA	1	S/C	CURSO ACTUALIZACION	CURSO - TALLER	CURSO	C1	APRENDIZAJE - APLICACION	PRESENCIAL	II TRIMESTRE - IV TRIMESTRE	S/1,200.00	

SUBTOTAL S/1,200.00 S/0.00

09
FOLIO



MINISTERIO DE SALUD
Instituto Nacional de Ciencias Neurológicas
Dra. MARGARITA VALDIVIA, INCHAUZAY
Directora Ejecutiva de Investigación, Docencia y Atención Especializada en Neurología Clínica

MINISTERIO DE SALUD
Instituto Nacional de Ciencias Neurológicas
Dirección General
Med. Cx. ISABEL BEATRIZ TAGLE LOSTAUNAU
Directora Adjunta (e)

MINISTERIO DE SALUD
Instituto Nacional de Ciencias Neurológicas
Dirección General
Med. Cx. PILAR ELENA MAZZETTI SOLER
Directora de Instituto Especializado (e)



PERU
Ministerio de Salud
Instituto Nacional de Ciencias Neurológicas

PLAN DE DESARROLLO DE LAS PERSONAS
PDP-2018

"DECENIO DE LA IGUALDAD DE OPORTUNIDADES PARA MUJERES Y HOMBRES"
"AÑO DEL DIALOGO Y LA RECONCILIACION NACIONAL"

OFICINA: DEPARTAMENTO DE INVESTIGACIÓN, DOCENCIA Y ATENCIÓN ESPECIALIZADA EN PATOLOGÍA CLÍNICA

N°	ORGANISMO ORGANIZADO	PUESTO	NOMBRE DEL BENEFICIARIO DE LA CAPACITACIÓN	CANTIDAD TOTAL DE BENEFICIARIOS	MATERIA DE ACCIÓN DE CAPACITACIÓN	NOMBRE DE LA ACCIÓN DE CAPACITACIÓN	TIPO DE ACCIÓN DE CAPACITACIÓN	ESPECIALIDAD	NIVEL DE EVALUACIÓN	MODALIDAD	OPORTUNIDAD	MONTO TOTAL Costos Dirección	MONTO TOTAL Costos Institución
715	DEPARTAMENTO DE INVESTIGACIÓN, DOCENCIA Y ATENCIÓN ESPECIALIZADA EN PATOLOGÍA CLÍNICA	MEDICO SUB ESPECIALISTA	HUAYTALLA GUEVARA NINKE TITO	10	S/C	"XIV CONGRESO LATINOAMERICANO DE PATOLOGIA CLINICA"	FORMACIÓN LABORAL	D	APRENDIZAJE - APLICACIÓN	PRESENCIAL	III TRIMESTRE	5/500.00	
716	DEPARTAMENTO DE INVESTIGACIÓN, DOCENCIA Y ATENCIÓN ESPECIALIZADA EN PATOLOGÍA CLÍNICA	TECNÓLOGO MÉDICO	SIXTA CONSUELA EPIFOZA		S/C	GESTION DE LA CALIDAD DE MICROBIOLOGIA CLINICA	FORMACIÓN LABORAL	D	APRENDIZAJE - APLICACIÓN	PRESENCIAL	IV TRIMESTRE	5/500.00	
717	DEPARTAMENTO DE INVESTIGACIÓN, DOCENCIA Y ATENCIÓN ESPECIALIZADA EN PATOLOGÍA CLÍNICA	TECNÓLOGO MÉDICO	RUBÉN CECILIO PALOMINO SANCHEZ		S/C	"XIV CONGRESO LATINOAMERICANO DE PATOLOGIA CLINICA"	FORMACIÓN LABORAL	D	APRENDIZAJE - APLICACIÓN	PRESENCIAL	III TRIMESTRE	5/500.00	
718	DEPARTAMENTO DE INVESTIGACIÓN, DOCENCIA Y ATENCIÓN ESPECIALIZADA EN PATOLOGÍA CLÍNICA	TECNÓLOGO MÉDICO	BEATRIZ PATRICIA BACILO GONZALES		S/C	"XIV CONGRESO LATINOAMERICANO DE PATOLOGIA CLINICA"	FORMACIÓN LABORAL	D	APRENDIZAJE - APLICACIÓN	PRESENCIAL	III TRIMESTRE	5/500.00	
719	DEPARTAMENTO DE INVESTIGACIÓN, DOCENCIA Y ATENCIÓN ESPECIALIZADA EN PATOLOGÍA CLÍNICA	TECNÓLOGO MÉDICO	JOSÉ GUSTAVO MONDAGGI OJEDA		S/C	CONGRESO INTERNACIONAL DE TECNOLOGIA MEDICA	FORMACIÓN LABORAL	D	APRENDIZAJE - APLICACIÓN	PRESENCIAL	III TRIMESTRE	5/500.00	
720	DEPARTAMENTO DE INVESTIGACIÓN, DOCENCIA Y ATENCIÓN ESPECIALIZADA EN PATOLOGÍA CLÍNICA	TECNICO EN LABORATORIO II	IRENE EMPERATRIZ ATUNCAR GONZALES		S/C	SEMANA DEL TECNICO DE LABORATORIO	FORMACIÓN LABORAL	D	APRENDIZAJE - APLICACIÓN	PRESENCIAL	II SEMESTRE	5/500.00	
721	DEPARTAMENTO DE INVESTIGACIÓN, DOCENCIA Y ATENCIÓN ESPECIALIZADA EN PATOLOGÍA CLÍNICA	TECNICO EN LABORATORIO II	YANARDA GUISEP SOUS		S/C	SEMANA DEL TECNICO DE LABORATORIO	FORMACIÓN LABORAL	D	APRENDIZAJE - APLICACIÓN	PRESENCIAL	II SEMESTRE	5/500.00	
722	DEPARTAMENTO DE INVESTIGACIÓN, DOCENCIA Y ATENCIÓN ESPECIALIZADA EN PATOLOGÍA CLÍNICA	TECNICO EN LABORATORIO II	YESA DEL MARATHA ACOSTA RAMIREZ		S/C	SEMANA DEL TECNICO DE LABORATORIO	FORMACIÓN LABORAL	D	APRENDIZAJE - APLICACIÓN	PRESENCIAL	II SEMESTRE	5/500.00	
723	DEPARTAMENTO DE INVESTIGACIÓN, DOCENCIA Y ATENCIÓN ESPECIALIZADA EN PATOLOGÍA CLÍNICA	TECNICO EN LABORATORIO I	DORA NICOLELLA GAMARRA RAMOS		S/C	SEMANA DEL TECNICO DE LABORATORIO	FORMACIÓN LABORAL	D	APRENDIZAJE - APLICACIÓN	PRESENCIAL	II SEMESTRE	5/500.00	
724	DEPARTAMENTO DE INVESTIGACIÓN, DOCENCIA Y ATENCIÓN ESPECIALIZADA EN PATOLOGÍA CLÍNICA	TECNICOS	MARIA HERMIÑA RIVERA LOZANO		S/C	SEMANA DEL TECNICO DE LABORATORIO	FORMACIÓN LABORAL	D	APRENDIZAJE - APLICACIÓN	PRESENCIAL	II SEMESTRE	5/500.00	
SUBTOTAL												S/4,500.00	S/0.00

OFICINA: DIRECCION DE NEUROCIRUGIA

N°	ORGANISMO ORGANIZADO	PUESTO	NOMBRE DEL BENEFICIARIO DE LA CAPACITACIÓN	CANTIDAD TOTAL DE BENEFICIARIOS	MATERIA DE ACCIÓN DE CAPACITACIÓN	NOMBRE DE LA ACCIÓN DE CAPACITACIÓN	TIPO DE ACCIÓN DE CAPACITACIÓN	ESPECIALIDAD	NIVEL DE EVALUACIÓN	MODALIDAD	OPORTUNIDAD	MONTO TOTAL Costos Dirección	MONTO TOTAL Costos Institución
725	DIRECCION DE NEUROCIRUGIA	ASISTENTE EJECUTIVO	MARIA TERESA MORA DEL BUSTO		S/C	EFFECTIVIDAD SECRETARIAL EN LA GESTION PUBLICO	FORMACIÓN LABORAL	D	APRENDIZAJE - APLICACIÓN	PRESENCIAL	II SEMESTRE	5/500.00	
726	DIRECCION DE NEUROCIRUGIA	NEUROCIURIANO	JESUS FELIX RAMIREZ		S/C	XVIII CONGRESO NACIONAL DE NEUROCIURUGIA	FORMACIÓN LABORAL	D	APRENDIZAJE - APLICACIÓN	PRESENCIAL	II SEMESTRE	5/500.00	
727	DIRECCION DE NEUROCIRUGIA	NEUROCIURIANO	JESUS FELIX RAMIREZ	2	S/C	XIII CONGRESO ESPAÑOL	FORMACIÓN LABORAL	D	APRENDIZAJE - APLICACIÓN	PRESENCIAL	II SEMESTRE	5/500.00	
728	DIRECCION DE NEUROCIRUGIA	NEUROCIURIANO	JESUS FELIX RAMIREZ		S/C	CONGRESO DE NEUROCIURUGIA	FORMACIÓN LABORAL	D	APRENDIZAJE - APLICACIÓN	PRESENCIAL	IV SEMESTRE	5/500.00	
SUBTOTAL												S/2,000.00	S/0.00



MINISTERIO DE SALUD
Instituto Nacional de Ciencias Neurológicas
Dirección General

Med. Cir. PILAR ELENA MAZZETTI SOLER
Directora de Instituto Especializado (e)

MINISTERIO DE SALUD
Instituto Nacional de Ciencias Neurológicas
Dirección General

Med. Cir. ISABEL BEATRIZ TAGLE LOSTAUNAU
Directora Adjunta (e)



PERÚ

Ministerio de Salud

Instituto Nacional de Ciencias Neurológicas

PLAN DE DESARROLLO DE LAS PERSONAS PDP-2018

"DECENIO DE LA IGUALDAD DE OPORTUNIDADES PARA MUJERES Y HOMBRES" "AÑO DEL DIALOGO Y LA RECONCILIACION NACIONAL"

OFICINA: OFICINA DE PERSONAL

N°	ORGANISMO O UNIDAD ORGANICA	PUESTO	NOMBRE DEL BENEFICIARIO DE LA CAPACITACION	CANTIDAD TOTAL DE BENEFICIARIOS	QUANTIA DE ACCION DE CAPACITACION	REQUISITOS DE LA ACCION DE CAPACITACION	TITULO DE CAPACITACION	TITULO DE ACTIVIDAD DE CAPACITACION	FORMIDIDAD	NIVEL DE EVALUACION	MODALIDAD	OPORTUNIDAD	MONTO TOTAL (Dólares)	MONTO UNITARIO
729	OFICINA DE PERSONAL	ASISTENTE ADMINISTRATIVO	ROMERO ROJAS GLADYS CLARISA		S/C	REGIMEN PENSIONARIO - NORMAS DE SIMPLIFICACION ADMINISTRATIVA	FORMACION LABORAL	CURSO-TALLER	D	APRENDIZAJE - APLICACION	PRESENCIAL	II SEMESTRE	S/1,500.00	
730	OFICINA DE PERSONAL	ABOGADO	VEGA MORALES JUAN		S/C	MANUAL PERFIL PUESTO	FORMACION LABORAL	CURSO-TALLER	D	APRENDIZAJE - APLICACION	PRESENCIAL	II SEMESTRE	S/500.00	
731	OFICINA DE PERSONAL	TEC. INFORMATICA	HURTADO RIMAYCUNA FERNANDO		S/C	BASE DE DATOS	FORMACION LABORAL	CURSO-TALLER	D	APRENDIZAJE - APLICACION	PRESENCIAL	II SEMESTRE	S/500.00	
732	OFICINA DE PERSONAL	ASISTENTE ADMINISTRATIVO	GARCIA SEMINARIO LILY		S/C	LEY CONTRATACIONES PARA EL ESTADO	FORMACION LABORAL	CURSO-TALLER	D	APRENDIZAJE - APLICACION	PRESENCIAL	II SEMESTRE	S/500.00	
733	OFICINA DE PERSONAL	ASISTENTE ADMINISTRATIVO	MEJIA HUANCAPCHA AURELIO		S/C	ANUSP - NORMAS DE SIMPLIFICACION ADMINISTRATIVA	FORMACION LABORAL	CURSO-TALLER	D	APRENDIZAJE - APLICACION	PRESENCIAL	III SEMESTRE	S/1,500.00	
734	OFICINA DE PERSONAL	ASISTENTE EJECUTIVO	SFUENTES MONGE ELIANA		S/C	EFFECTUO, SECRETARIAL EN LA GESTION PUBLICA - NORMAS DE SIMPLIFICACION ADMINISTRATIVA	FORMACION LABORAL	CURSO-TALLER	D	APRENDIZAJE - APLICACION	PRESENCIAL	IV SEMESTRE	S/1,500.00	
735	OFICINA DE PERSONAL	ASISTENTE ADMINISTRATIVO	PEREZ ROJAS SIXTO	12	B2	FORMACION LABORAL	FORMACION LABORAL	CURSO-TALLER	D	APRENDIZAJE - APLICACION	PRESENCIAL	III SEMESTRE	S/500.00	
736	OFICINA DE PERSONAL	ASISTENTE ADMINISTRATIVO	ESCOBAR Y GUVARRA FREDY		B2	ARITMÉTICA - INTERMEDIO - NORMAS DE SIMPLIFICACION ADMINISTRATIVA	FORMACION LABORAL	CURSO-TALLER	D	APRENDIZAJE - APLICACION	PRESENCIAL	II SEMESTRE	S/1,500.00	
737	OFICINA DE PERSONAL	ASISTENTE PROFESIONAL I	HANRIQUE RUIA MARIA		B2	BONIFICACION PERSONAL	FORMACION LABORAL	CURSO-TALLER	D	APRENDIZAJE - APLICACION	PRESENCIAL		S/500.00	
738	OFICINA DE PERSONAL	ABOGADO	MARIN SEÑADAS LUZ MARINA		S/C	GESTION DE LA CAPACITACION	FORMACION LABORAL	CURSO-TALLER	D	APRENDIZAJE - APLICACION	PRESENCIAL	III SEMESTRE	S/600.00	
739	OFICINA DE PERSONAL	TÉCNICO ADMINISTRATIVO C	BALABARCA H. BERBA BERNARDO		S/C	SAF - INTERMEDIO	FORMACION LABORAL	CURSO-TALLER	D	APRENDIZAJE - APLICACION	PRESENCIAL	II SEMESTRE	S/500.00	
740	OFICINA DE PERSONAL	TÉCNICO ADMINISTRATIVO	FUENTES RIVERA DOMA JUDITH		S/C	SERVICIO CIVIL DE LA GESTION PUBLICA - NORMAS DE SIMPLIFICACION ADMINISTRATIVA	FORMACION LABORAL	CURSO-TALLER	D	APRENDIZAJE - APLICACION	PRESENCIAL	II SEMESTRE	S/1,500.00	

SUBTOTAL S/11,100.00 S/0.00



MINISTERIO DE SALUD
Instituto Nacional de Ciencias Neurológicas
Of. de Personal

Dr. Myriam Velarde Inchaústegu
Directora Ejecutiva de Investigación, Docencia y Atención
Especializada en Apoyo al Diagnóstico y Tratamiento

MINISTERIO DE SALUD
Instituto Nacional de Ciencias Neurológicas
Dirección General

Med. Cir. ISABEL BEATRIZ TAGLE LOSTAUNAU
Directora Adjunta (e)

MINISTERIO DE SALUD
Instituto Nacional de Ciencias Neurológicas
Dirección General

Med. Cir. PILAR ELENA MOZETTI SOLER
Directora de Instituto Especializado (e)



PLAN DE DESARROLLO DE LAS PERSONAS PDP-2018
"DECENIO DE LA IGUALDAD DE OPORTUNIDADES PARA MUJERES Y HOMBRES"
"AÑO DEL DIALOGO Y LA RECONCILIACION NACIONAL"

OFICINA: DEPARTAMENTO DE ESPECIALIDADES MEDICAS

N°	ORGANISMO ORGANIZACION	FUENTE	NOMBRE DEL BENEFICIARIO DE LA CAPACITACION	CANTIDAD TOTAL DE BENEFICIARIOS	MATERIA DE ACCION DE CAPACITACION	MEMBROS DE LA ACCION DE CAPACITACION	TIPO DE CAPACITACION	TIPO DE ACCION DE CAPACITACION	ESPECIALIDAD	NIVEL DE EVALUACION	INDICADOR	CATEGORIA	MONTO TOTAL Costos	MONTO TOTAL Recursos
741	DEPARTAMENTO DE ESPECIALIDADES MEDICAS	JEFE DE DPTO.	LUIS E. APAC VALDIVIESO	1	S/C	INSUFICIENCIAS CARDIACA ENFERMEDAD CEREBROVASCULAR "AMERICAN HEART ASSOCIATION SCIENTIFIC SESSIONS"	FORMACION LABORAL	CURSO-TALLER	D	APRENDIZAJE - APLICACION	PRESENCIAL	II TRIMESTRE -IV TRIMESTRE.	AUTOFINANCIADO	
742	DEPARTAMENTO DE ESPECIALIDADES MEDICAS	M.ESP. ASIST.	OSCAR MANUEL MUNIVE MORALES	1	S/C	C.I. HIPERTENCION ARTERIAL -C.I. NEUROCIENCIAS ACTUALIZACION	FORMACION LABORAL	CURSO-TALLER	D	APRENDIZAJE - APLICACION	PRESENCIAL	III TRIMESTRE -IV TRIMESTRE.	AUTOFINANCIADO	
743	DEPARTAMENTO DE ESPECIALIDADES MEDICAS	M.ESP. ASIST.	JUAN JOSE JOSEMIN FREUND ESPINOSA	1	S/C	"ENCUENTRO EXPERTOS EN ENDOCRINOLOGIA. JORNADA DE ACTUALIZACION CONGRESO DE LA SOCIEDAD C.I. NEUROCIENCIAS	FORMACION LABORAL	CURSO-JORNADA	D	APRENDIZAJE - APLICACION	PRESENCIAL	II TRIMESTRE -III TRIMESTRE -IV TRIMESTRE	AUTOFINANCIADO	
744	DEPARTAMENTO DE ESPECIALIDADES MEDICAS	ODONT. ASIST.	INES OLINGA VEGA H.	1	S/C	TALLER MULTIDICPLINARIO ACTUALIZACION	FORMACION LABORAL	CURSO-TALLER	D	APRENDIZAJE - APLICACION	PRESENCIAL	III TRIMESTRE -IV TRIMESTRE.	AUTOFINANCIADO	
745	DEPARTAMENTO DE ESPECIALIDADES MEDICAS	ODONT. ASIST.	FLORE DE RAMON RAMIREZ GRANDE	1	S/C	TALLER MULTIDICPLINARIO ACTUALIZACION	FORMACION LABORAL	CURSO-TALLER	D	APRENDIZAJE - APLICACION	PRESENCIAL	III TRIMESTRE -IV TRIMESTRE.	AUTOFINANCIADO	
746	DEPARTAMENTO DE ESPECIALIDADES MEDICAS	TEC. ASISTENC.	ROSARIO ESCUDERO R.	1	S/C	ACTUALIZACION CURSO TALLER	FORMACION LABORAL	CURSO-TALLER	D	APRENDIZAJE - APLICACION	PRESENCIAL	II TRIMESTRE -IV TRIMESTRE.	S/1,000.00	
747	DEPARTAMENTO DE ESPECIALIDADES MEDICAS	TEC. ASISTENC.	MANSI REYNAGA T.	1	S/C	ACTUALIZACION CURSO TALLER	FORMACION LABORAL	CURSO-TALLER	D	APRENDIZAJE - APLICACION	PRESENCIAL	II TRIMESTRE -IV TRIMESTRE.	S/1,000.00	
748	DEPARTAMENTO DE ESPECIALIDADES MEDICAS	TEC. ASISTENC.	RINDY MENDOZA T.	3	S/C	ACTUALIZACION CURSO TALLER	FORMACION LABORAL	CURSO-TALLER	D	APRENDIZAJE - APLICACION	PRESENCIAL	II TRIMESTRE -IV TRIMESTRE.	S/1,000.00	
749	DEPARTAMENTO DE ESPECIALIDADES MEDICAS	PROF. ASIST.	GLADYS A. HUAYRA A.	1	H3	CURSO ACTUALIZACION	FORMACION LABORAL	CURSO-TALLER	D	APRENDIZAJE - APLICACION	PRESENCIAL	III TRIMESTRE -IV TRIMESTRE.	S/1,000.00	

SUBTOTAL S/4,000.00 S/0.00

OFICINA: OFICINA DE ECONOMIA

N°	ORGANISMO ORGANIZACION	FUENTE	NOMBRE DEL BENEFICIARIO DE LA CAPACITACION	CANTIDAD TOTAL DE BENEFICIARIOS	MATERIA DE ACCION DE CAPACITACION	MEMBROS DE LA ACCION DE CAPACITACION	TIPO DE CAPACITACION	TIPO DE ACCION DE CAPACITACION	ESPECIALIDAD	NIVEL DE EVALUACION	INDICADOR	CATEGORIA	MONTO TOTAL Costos	MONTO TOTAL Recursos
750	OFICINA DE ECONOMIA	JEFA DE ECONOMIA	VIDAL JARA, EDITH BEATRIZ	1	A1	MANEJO DEL SIAF-SP Y SIGA	FORMACION LABORAL	CURSO	C1	APRENDIZAJE - APLICACION	PRESENCIAL	II TRIMESTRE	S/600.00	
751	OFICINA DE ECONOMIA	CAJA CHICA	ANTOYA AGUILAR, CECILIA	1	A1	MANEJO DEL SIAF-SP Y SIGA	FORMACION LABORAL	CURSO	C1	APRENDIZAJE - APLICACION	PRESENCIAL	II TRIMESTRE	S/600.00	
752	OFICINA DE ECONOMIA	CAJA CHICA	CARBUAL HUAMAN, MAGALY	1	A1	MANEJO DEL SIAF-SP Y SIGA	FORMACION LABORAL	CURSO	C1	APRENDIZAJE - APLICACION	PRESENCIAL	III TRIMESTRE	S/600.00	
753	OFICINA DE ECONOMIA	CONTROL PREVIO	FERNANDEZ FLORES, CARLOS	4	A1	MANEJO DEL SIAF-SP Y SIGA	FORMACION LABORAL	CURSO	C1	APRENDIZAJE - APLICACION	PRESENCIAL	II TRIMESTRE	S/2,400.00	
754	OFICINA DE ECONOMIA	CONTROL PREVIO	DIAZ HUANGAL, CESAR ARTURO		A1	MANEJO DEL SIAF-SP Y SIGA	FORMACION LABORAL	CURSO	C1	APRENDIZAJE - APLICACION	PRESENCIAL	II TRIMESTRE		
755	OFICINA DE ECONOMIA	CONTROL PREVIO	VILLEGAS BAUTISTA, MARIBEL		A1	MANEJO DEL SIAF-SP Y SIGA	FORMACION LABORAL	CURSO	C1	APRENDIZAJE - APLICACION	PRESENCIAL	II TRIMESTRE		
756	OFICINA DE ECONOMIA	CONTROL PREVIO	PEREZ ALFARO, MARGARITA ACINTA		A1	MANEJO DEL SIAF-SP Y SIGA	FORMACION LABORAL	CURSO	C1	APRENDIZAJE - APLICACION	PRESENCIAL	II TRIMESTRE		

SUBTOTAL S/4,000.00 S/0.00

06
FOLIO

MINISTERIO DE SALUD
Instituto Nacional de Ciencias Neurológicas
Dirección General

MINISTERIO DE SALUD
Instituto Nacional de Ciencias Neurológicas
Dirección General

Med. Cir. PILAR ELENA HAZEN TITOLERA
Eltretera de Instituto Especializado (e)

Med. Cir. ISABEL BEATRIZ TAGLE LOSTAUNAU
Dirección Admisión (a)

MINISTERIO DE SALUD
Instituto Nacional de Ciencias Neurológicas
Dirección General

Med. Cir. M. Velarde Incháustegui
Investigación, Docencia y Asesoría
Especializada en Diagnóstico y Tratamiento



PERÚ Ministerio de Salud

Instituto Nacional de Ciencias Neurológicas

PLAN DE DESARROLLO DE LAS PERSONAS PDP-2018

"DECENIO DE LA IGUALDAD DE OPORTUNIDADES PARA MUJERES Y HOMBRES" "AÑO DEL DIALOGO Y LA RECONCILIACION NACIONAL"

757	OFICINA DE ECONOMIA	INTEGRACION CONTABLE	RODAS SANTA CRUZ LAURA	2	A1	MANEJO DEL SIAF-SP Y SIGA	FORMACION LABORAL	CURSO	CI	APRENDIZAJE - APLICACION	PRESENCIAL	II TRIMESTRE	S/1,200.00
758	OFICINA DE ECONOMIA	INTEGRACION CONTABLE	HUETE MORALES, DEYSSI LUCIA		A1	MANEJO DEL SIAF-SP Y SIGA	FORMACION LABORAL	CURSO	CI	APRENDIZAJE - APLICACION	PRESENCIAL	II TRIMESTRE	
759	OFICINA DE ECONOMIA	PRESUPIUESTO	JIMENEZ GARCIA, LUZ MARINA	1	A1	MANEJO DEL SIAF-SP Y SIGA	FORMACION LABORAL	CURSO	CI	APRENDIZAJE - APLICACION	PRESENCIAL	III TRIMESTRE	S/600.00
760	OFICINA DE ECONOMIA	RECAUDACION	JAVIER BALDEON, ROCIO ANA	1	A1	MANEJO DEL SIAF-SP Y SIGA	FORMACION LABORAL	CURSO	CI	APRENDIZAJE - APLICACION	PRESENCIAL	III TRIMESTRE	S/600.00
761	OFICINA DE ECONOMIA	RECAUDACION	BARANAL TAFUR, GEISSEL	4	A1	RELACIONES INTERPERSONALES - ATENCION PUBLICO	FORMACION LABORAL	TALLER	CI	APRENDIZAJE - APLICACION	PRESENCIAL	III TRIMESTRE	S/1,600.00
762	OFICINA DE ECONOMIA	RECAUDACION	MENDO MALLOA, SERGIO ANDRES		A1	RELACIONES INTERPERSONALES - ATENCION PUBLICO	FORMACION LABORAL	TALLER	CI	APRENDIZAJE - APLICACION	PRESENCIAL	III TRIMESTRE	
763	OFICINA DE ECONOMIA	RECAUDACION	NAZARIO GUERRERO, MARTIN		A1	RELACIONES INTERPERSONALES - ATENCION PUBLICO	FORMACION LABORAL	TALLER	CI	APRENDIZAJE - APLICACION	PRESENCIAL	III TRIMESTRE	
764	OFICINA DE ECONOMIA	RECAUDACION	MUÑOZ BARROZA, GERMANESA		A1	RELACIONES INTERPERSONALES - ATENCION PUBLICO	FORMACION LABORAL	TALLER	CI	APRENDIZAJE - APLICACION	PRESENCIAL	III TRIMESTRE	
765	OFICINA DE ECONOMIA	TESORERIA	PORTILLO PARICAHUA, YOLIA E.	4	A1	MANEJO DEL SIAF-SP Y SIGA	FORMACION LABORAL	CURSO	CI	APRENDIZAJE - APLICACION	PRESENCIAL	II TRIMESTRE	S/2,400.00
766	OFICINA DE ECONOMIA	TESORERIA	SEGOVIA MUÑOZ, ARACELI		A1	MANEJO DEL SIAF-SP Y SIGA	FORMACION LABORAL	CURSO	CI	APRENDIZAJE - APLICACION	PRESENCIAL	II TRIMESTRE	
767	OFICINA DE ECONOMIA	TESORERIA	LEON RAHMIL OSCAR		A1	MANEJO DEL SIAF-SP Y SIGA	FORMACION LABORAL	CURSO	CI	APRENDIZAJE - APLICACION	PRESENCIAL	II TRIMESTRE	
768	OFICINA DE ECONOMIA	TESORERIA	GARRUACHO ISLA, SILVIA		A1	MANEJO DEL SIAF-SP Y SIGA	FORMACION LABORAL	CURSO	CI	APRENDIZAJE - APLICACION	PRESENCIAL	II TRIMESTRE	
769	OFICINA DE ECONOMIA	CUENTAS CORRIENTES	GAMBORA GIRON, ANGELA G.	1	A1	OFIMATICA	FORMACION LABORAL	CURSO	CI	APRENDIZAJE - APLICACION	PRESENCIAL	III TRIMESTRE	S/400.00
770	OFICINA DE ECONOMIA	CUENTAS CORRIENTES	ORTIZ EGUILUZ, FRIDA FLORA	2	A1	RELACIONES INTERPERSONALES - ATENCION PUBLICO	FORMACION LABORAL	TALLER	CI	APRENDIZAJE - APLICACION	PRESENCIAL	III TRIMESTRE	S/800.00
771	OFICINA DE ECONOMIA	CUENTAS CORRIENTES	VILLANUEVA FORSECA, ROSA		A1	RELACIONES INTERPERSONALES - ATENCION PUBLICO	FORMACION LABORAL	TALLER	CI	APRENDIZAJE - APLICACION	PRESENCIAL	III TRIMESTRE	
772	OFICINA DE ECONOMIA	PAGADURIA	ORTIZ MINAYA, JUGO	1	A1	ARCHIVO	FORMACION LABORAL	TALLER	CI	APRENDIZAJE - APLICACION	PRESENCIAL	III TRIMESTRE	S/400.00

SUBTOTAL S/12,200.00 S/0.00



Ministerio de Salud
Instituto Nacional de Ciencias Neurológicas

Dra. Miriam N. Vial de Inchausti
Directora Ejecutiva de Investigación, Docencia y Atención
Especializada en Análisis de Diagnóstico y Tratamiento
C.M.P. 12,347 R.N.E. 4,150

MINISTERIO DE SALUD
Instituto Nacional de Ciencias Neurológicas
Dirección General

MINISTERIO DE SALUD
Instituto Nacional de Ciencias Neurológicas
Dirección General

Med. Cir. ISABEL BEATRIZ TAGLE LOSTAUNAU
Directora Adjunta (e)

Med. Cir. PILAR ELENA MAZZETTI SOLER
Directora de Instituto Especializado (e)



PERÚ

Ministerio de Salud

Instituto Nacional de Ciencias Neurológicas

PLAN DE DESARROLLO DE LAS PERSONAS PDP-2018

"DECENIO DE LA IGUALDAD DE OPORTUNIDADES PARA MUJERES Y HOMBRES" "AÑO DEL DIÁLOGO Y LA RECONCILIACIÓN NACIONAL"

OFICINA: OEPE

N°	Presidente de Unidad Organizativa	Puesto	Nombre del Responsable de la Capacitación	Cantidad de Subseminarios	Materia de Acción de Capacitación	Objetivo de la Acción de Capacitación	Modalidad de Capacitación	Nivel de Evaluación	Modalidad	Forma de Evaluación	Periodicidad	Presencialidad	Oportunidad	Monto Total Escala	Monto Total Director	Monto Total Incentivos
773	OEPE	UNIDAD DE PROYECTOS DE INVERSIÓN	RENGIFO DEL AGUILA LUZ MAYDEE	1	A1, A2	NUOVO MARCO LEGAL QUE RIGE LA INVERSIÓN PÚBLICA D EL NUOVO SISTEMA NACIONAL DE PROGRAMACIÓN MULTIANUAL Y GESTIÓN DE INVERSIONES Y SUS ROLES / PLANEAMIENTO	FORMACION LABORAL	B	B	APRENDIZAJE - APLICACIÓN	PRESENCIAL	PRESENCIAL	I TRIMESTRE	S/1,000.00	S/1,000.00	S/0.00
774	OEPE	UNIDAD DE COSTOS	CALDERON CASTELAR VICTOR FRANCISCO	1	A1, A2	NUOVO MARCO LEGAL QUE RIGE LA INVERSIÓN PÚBLICA D EL NUOVO SISTEMA NACIONAL DE PROGRAMACIÓN MULTIANUAL Y GESTIÓN DE INVERSIONES Y SUS ROLES / PLANEAMIENTO	FORMACION LABORAL	B	B	APRENDIZAJE - APLICACIÓN	PRESENCIAL	PRESENCIAL	I TRIMESTRE	S/1,000.00	S/1,000.00	S/0.00
775	OEPE	UNIDAD DE PROYECTOS DE INVERSIÓN	GARRALAN MOYA JESUS	1	A1, A2	NUOVO MARCO LEGAL QUE RIGE LA INVERSIÓN PÚBLICA D EL NUOVO SISTEMA NACIONAL DE PROGRAMACIÓN MULTIANUAL Y GESTIÓN DE INVERSIONES Y SUS ROLES / PLANEAMIENTO	FORMACION LABORAL	B	B	APRENDIZAJE - APLICACIÓN	PRESENCIAL	PRESENCIAL	I TRIMESTRE	S/1,000.00	S/1,000.00	S/0.00
776	OEPE	UNIDAD DE ORGANIZACIÓN	CASTRO VILLACORTA JULIO ALBERTO	1	A1, A2	NUOVO MARCO LEGAL QUE RIGE LA INVERSIÓN PÚBLICA D EL NUOVO SISTEMA NACIONAL DE PROGRAMACIÓN MULTIANUAL Y GESTIÓN DE INVERSIONES Y SUS ROLES / PLANEAMIENTO	FORMACION LABORAL	B	B	APRENDIZAJE - APLICACIÓN	PRESENCIAL	PRESENCIAL	I TRIMESTRE	S/1,000.00	S/1,000.00	S/0.00
777	OEPE	UNIDAD DE PRESUPUESTO	ORDUÑA BRAVO JOSE LUIS	1	A1, A2	NUOVO MARCO LEGAL QUE RIGE LA INVERSIÓN PÚBLICA D EL NUOVO SISTEMA NACIONAL DE PROGRAMACIÓN MULTIANUAL Y GESTIÓN DE INVERSIONES Y SUS ROLES / PLANEAMIENTO	FORMACION LABORAL	B	B	APRENDIZAJE - APLICACIÓN	PRESENCIAL	PRESENCIAL	I TRIMESTRE	S/1,000.00	S/1,000.00	S/0.00
778	OEPE	FEATURA	VARGAS NUÑEZ GLORIA AMALIA	1	A1, A2	NUOVO MARCO LEGAL QUE RIGE LA INVERSIÓN PÚBLICA D EL NUOVO SISTEMA NACIONAL DE PROGRAMACIÓN MULTIANUAL Y GESTIÓN DE INVERSIONES Y SUS ROLES / PLANEAMIENTO	FORMACION LABORAL	B	B	APRENDIZAJE - APLICACIÓN	PRESENCIAL	PRESENCIAL	I TRIMESTRE	S/1,000.00	S/1,000.00	S/0.00
779	OEPE	UNIDAD DE PLANEAMIENTO	VALDIVIA CARRASCO CARLOS FRANCISCO	1	A1, A2	NUOVO MARCO LEGAL QUE RIGE LA INVERSIÓN PÚBLICA D EL NUOVO SISTEMA NACIONAL DE PROGRAMACIÓN MULTIANUAL Y GESTIÓN DE INVERSIONES Y SUS ROLES / PLANEAMIENTO	FORMACION LABORAL	B	B	APRENDIZAJE - APLICACIÓN	PRESENCIAL	PRESENCIAL	I TRIMESTRE	S/1,000.00	S/1,000.00	S/0.00
780	OEPE	UNIDAD DE PRESUPUESTO	MEDIANO ALCÓCER LOURDES	1	A1, A2	NUOVO MARCO LEGAL QUE RIGE LA INVERSIÓN PÚBLICA D EL NUOVO SISTEMA NACIONAL DE PROGRAMACIÓN MULTIANUAL Y GESTIÓN DE INVERSIONES Y SUS ROLES / PLANEAMIENTO	FORMACION LABORAL	B	B	APRENDIZAJE - APLICACIÓN	PRESENCIAL	PRESENCIAL	I TRIMESTRE	S/1,000.00	S/1,000.00	S/0.00

SUBTOTAL

S/8,000.00

S/0.00





MINISTERIO DE SALUD
 Instituto Nacional de Ciencias Neurológicas
 Of. de Planeamiento
 Instituto Nacional de Ciencias Neurológicas
 Dr. Myriam Velarde Inchaustegui
 Directora General de Investigación, Docencia y Atención Especializada en Apoyo al Diagnóstico y Tratamiento
 C.M.F. 1.1.1.1

INSTITUTO NACIONAL DE CIENCIAS NEUROLÓGICAS
 04
 FOLIO
 OFICINA DE PERSONAL

MINISTERIO DE SALUD
 Instituto Nacional de Ciencias Neurológicas
 Dirección General
 Med. Cir. ISABEL BEATRIZ TAGLE LOSTAUNAU
 Directora Adjunta (e)

MINISTERIO DE SALUD
 Instituto Nacional de Ciencias Neurológicas
 Dirección General
 Med. Cir. PILAR ELENA MAZZETTI SOLER
 Directora de Instituto Especializado (e)



PERÚ
Ministerio de Salud

Instituto Nacional de Ciencias Neurológicas

PLAN DE DESARROLLO DE LAS PERSONAS
PDP-2018

"DECENIO DE LA IGUALDAD DE OPORTUNIDADES PARA MUJERES Y HOMBRES"
"AÑO DEL DIÁLOGO Y LA RECONCILIACIÓN NACIONAL"

OFICINA: OFICINA DE LOGÍSTICA

N°	ORGANISMO UNIDAD ORGÁNICA	PUESTO	NOMBRE DEL BENEFICIARIO DE LA CAPACITACIÓN	CANTIDAD TOTAL DE BENEFICIARIOS	MATERIA DE ACCIÓN DE CAPACITACIÓN	NOMBRE DE LA FICCIÓN DE CAPACITACIÓN	TIPO DE CAPACITACIÓN	TIPES DE ACCIÓN DE CAPACITACIÓN	INDIVIDUALIDAD	NIVEL DE EVALUACIÓN	MECANIDAD	OPORTUNIDAD	MONEDAS TOTALES Costo	MONEDAS TOTALES Costo	MONEDAS TOTALES Costo
781	OFICINA DE LOGÍSTICA	TECNICO ADMINISTRATIVO II	VEGA ULLIEN SEGUNDO ARCANGEL	9	A3	CONTRATACIONES DEL ESTADO; SISTEMAS ADMINISTRATIVOS EN LA GESTION PUBLICA SIMF-SP, SIGA Y SEACE 3.0	FORMACION LABORAL	CURSO TALLER V/O DIPLOMADO	B	APRENDIZAJE - APLICACION	PRESENCIAL	I - II - III - IV TRIMESTRE	5/4,000.00	5/4,000.00	5/4,000.00
782	OFICINA DE LOGÍSTICA	TECNICO ADMINISTRATIVO II	ORTIZ MELGARENO JORGE ARTEMIO		A3	CONTRATACIONES DEL ESTADO; SISTEMAS ADMINISTRATIVOS EN LA GESTION PUBLICA SIMF-SP, SIGA Y SEACE 3.1	FORMACION LABORAL	CURSO TALLER V/O DIPLOMADO	B	APRENDIZAJE - APLICACION	PRESENCIAL	I - II - III - IV TRIMESTRE	5/4,000.00	5/4,000.00	5/4,000.00
783	OFICINA DE LOGÍSTICA	TECNICO ADMINISTRATIVO I	CASTILLO ROMERO RAUL JOSE		A3	CONTRATACIONES DEL ESTADO; SISTEMAS ADMINISTRATIVOS EN LA GESTION PUBLICA SIMF-SP, SIGA Y SEACE 3.2	FORMACION LABORAL	CURSO TALLER V/O DIPLOMADO	B	APRENDIZAJE - APLICACION	PRESENCIAL	I - II - III - IV TRIMESTRE	5/4,000.00	5/4,000.00	5/4,000.00
784	OFICINA DE LOGÍSTICA	TECNICO ADMINISTRATIVO I	GARCIA QUESPE ROSMY MEDALI		A3	CONTRATACIONES DEL ESTADO; SISTEMAS ADMINISTRATIVOS EN LA GESTION PUBLICA SIMF-SP, SIGA Y SEACE 3.3	FORMACION LABORAL	CURSO TALLER V/O DIPLOMADO	B	APRENDIZAJE - APLICACION	PRESENCIAL	I - II - III - IV TRIMESTRE	5/4,000.00	5/4,000.00	5/4,000.00
785	OFICINA DE LOGÍSTICA	TECNICO ADMINISTRATIVO	WASERMAN ANIBAL HUMANA GARCIA		A3	CONTRATACIONES DEL ESTADO; SISTEMAS ADMINISTRATIVOS EN LA GESTION PUBLICA SIMF-SP, SIGA Y SEACE 3.4	FORMACION LABORAL	CURSO TALLER V/O DIPLOMADO	B	APRENDIZAJE - APLICACION	PRESENCIAL	I - II - III - IV TRIMESTRE	5/4,000.00	5/4,000.00	5/4,000.00
786	OFICINA DE LOGÍSTICA	TECNICO ADMINISTRATIVO I	JIMENEZ SALAZAR TERESA DOBIS		A3	CONTRATACIONES DEL ESTADO; SISTEMAS ADMINISTRATIVOS EN LA GESTION PUBLICA SIMF-SP, SIGA Y SEACE 3.5	FORMACION LABORAL	CURSO TALLER V/O DIPLOMADO	B	APRENDIZAJE - APLICACION	PRESENCIAL	I - II - III - IV TRIMESTRE	5/4,000.00	5/4,000.00	5/4,000.00
787	OFICINA DE LOGÍSTICA	ASISTENTE EJECUTIVO I	VEGAS QUIROZ MARLENE SOCORRO		A3	CONTRATACIONES DEL ESTADO; SISTEMAS ADMINISTRATIVOS EN LA GESTION PUBLICA SIMF-SP, SIGA Y SEACE 3.6	FORMACION LABORAL	CURSO TALLER V/O DIPLOMADO	B	APRENDIZAJE - APLICACION	PRESENCIAL	I - II - III - IV TRIMESTRE	5/4,000.00	5/4,000.00	5/4,000.00
788	OFICINA DE LOGÍSTICA	TECNICO ADMINISTRATIVO	ASCURRA JIMENEZ ANTONY CESAR	1	A3	SEACE - SISTEMA ELECTRONICO DE CONTRATACIONES DEL ESTADO	FORMACION LABORAL	CURSO TALLER V/O DIPLOMADO	B	APRENDIZAJE - APLICACION	PRESENCIAL	I - II - III - IV TRIMESTRE	5/4,000.00	5/4,000.00	5/4,000.00
789	OFICINA DE LOGÍSTICA	TECNICO ADMINISTRATIVO I	GAMARRA RAMOS CESAR DARIO		A3	CONTRATACIONES DEL ESTADO; SISTEMAS ADMINISTRATIVOS EN LA GESTION PUBLICA SIMF-SP, SIGA Y SEACE 3.6	FORMACION LABORAL	CURSO TALLER V/O DIPLOMADO	B	APRENDIZAJE - APLICACION	PRESENCIAL	I - II - III - IV TRIMESTRE	5/4,000.00	5/4,000.00	5/4,000.00
790	OFICINA DE LOGÍSTICA	TECNICO ADMINISTRATIVO I	REYNAGA TALAVERANO PEDRO JESUS		A3	CONTRATACIONES DEL ESTADO; SISTEMAS ADMINISTRATIVOS EN LA GESTION PUBLICA SIMF-SP, SIGA Y SEACE 3.6	FORMACION LABORAL	CURSO TALLER V/O DIPLOMADO	B	APRENDIZAJE - APLICACION	PRESENCIAL	I - II - III - IV TRIMESTRE	5/4,000.00	5/4,000.00	5/4,000.00
791	OFICINA DE LOGÍSTICA	TECNICO ADMINISTRATIVO I	MEDINA MARROQUIN NELLY	4	B7	ACTUALIZACION EN EL MANEJO DE ALMACEN	FORMACION LABORAL	CURSO TALLER V/O DIPLOMADO	B	APRENDIZAJE - APLICACION	PRESENCIAL	II - IV TRIMESTRE	5/2,000.00	5/2,000.00	5/2,000.00
792	OFICINA DE LOGÍSTICA	TECNICO ADMINISTRATIVO I	BURGIA TELLO JOSE GUTIERREZ		B7	ACTUALIZACION EN EL MANEJO DE ALMACEN	FORMACION LABORAL	CURSO TALLER V/O DIPLOMADO	B	APRENDIZAJE - APLICACION	PRESENCIAL	II - IV TRIMESTRE	5/2,000.00	5/2,000.00	5/2,000.00
793	OFICINA DE LOGÍSTICA	TECNICO ADMINISTRATIVO I	ROJAS RICOPIA MARIA CATALINA		B7	ACTUALIZACION EN EL MANEJO DE ALMACEN	FORMACION LABORAL	CURSO TALLER V/O DIPLOMADO	B	APRENDIZAJE - APLICACION	PRESENCIAL	II - IV TRIMESTRE	5/2,000.00	5/2,000.00	5/2,000.00
794	OFICINA DE LOGÍSTICA	TECNICO ADMINISTRATIVO II	RABANA LÓPEZ ISIDORO		B7	ACTUALIZACION EN EL MANEJO DE ALMACEN	FORMACION LABORAL	CURSO TALLER V/O DIPLOMADO	B	APRENDIZAJE - APLICACION	PRESENCIAL	II - IV TRIMESTRE	5/2,000.00	5/2,000.00	5/2,000.00
795	OFICINA DE LOGÍSTICA	ASISTENTE ADMINISTRATIVO I	ORTIZ CANTO LUCIO JORGE	4	B7	SIGA LOGISTICO Y PATRIMONIAL	FORMACION LABORAL	CURSO TALLER V/O DIPLOMADO	B	APRENDIZAJE - APLICACION	PRESENCIAL	II - IV TRIMESTRE	5/2,000.00	5/2,000.00	5/2,000.00
796	OFICINA DE LOGÍSTICA	TECNICO ADMINISTRATIVO I	VILA CASTILLO MANUEL		B7	SIGA LOGISTICO Y PATRIMONIAL	FORMACION LABORAL	CURSO TALLER V/O DIPLOMADO	B	APRENDIZAJE - APLICACION	PRESENCIAL	II - IV TRIMESTRE	5/2,000.00	5/2,000.00	5/2,000.00
797	OFICINA DE LOGÍSTICA	TECNICO ADMINISTRATIVO I	SILVERA MANCO APOLONIO ELEUTERIO		B7	SIGA LOGISTICO Y PATRIMONIAL	FORMACION LABORAL	CURSO TALLER V/O DIPLOMADO	B	APRENDIZAJE - APLICACION	PRESENCIAL	II - IV TRIMESTRE	5/2,000.00	5/2,000.00	5/2,000.00
798	OFICINA DE LOGÍSTICA	TECNICO ADMINISTRATIVO	VILLAR REYES FRANCO		B7	SIGA LOGISTICO Y PATRIMONIAL	FORMACION LABORAL	CURSO TALLER V/O DIPLOMADO	B	APRENDIZAJE - APLICACION	PRESENCIAL	II - IV TRIMESTRE	5/2,000.00	5/2,000.00	5/2,000.00

MINISTERIO DE SALUD
Instituto Nacional de Ciencias Neurológicas

SUBTOTAL

5/56,000.00

5/0.00



MINISTERIO DE SALUD
Instituto Nacional de Ciencias Neurológicas
Dirección General

SUBTOTAL

5/56,000.00

5/0.00

Med. Ch. PILAR ELENA MAZZETTI SOLER
Directora del Instituto Especializado de Neurologías

Med. Ch. IBAEL BEATRIZ TAGLE LOSTAJUNU
Directora Adjunta (e)

MINISTERIO DE SALUD
Instituto Nacional de Ciencias Neurológicas
Dirección General

Med. Ch. PILAR ELENA MAZZETTI SOLER
Directora del Instituto Especializado de Neurologías

Med. Ch. IBAEL BEATRIZ TAGLE LOSTAJUNU
Directora Adjunta (e)

MINISTERIO DE SALUD
Instituto Nacional de Ciencias Neurológicas
Dirección General

MINISTERIO NACIONAL DE CIENCIAS NEUROLÓGICAS
FOLIO 03
OFICINA DE PERSONAL



PERÚ
Ministerio de Salud

Instituto Nacional de Ciencias Neurológicas

PLAN DE DESARROLLO DE LAS PERSONAS
PDP-2018

"DECENIO DE LA IGUALDAD DE OPORTUNIDADES PARA MUJERES Y HOMBRES"
"AÑO DEL DIALOGO Y LA RECONCILIACION NACIONAL"

OFICINA: DEPARTAMENTO DE INVESTIGACIÓN, DOCENCIA Y ATENCIÓN ESPECIALIZADA EN NEUROREHABILITACION

IV	ORGANISMO CUANTIDAD ESPECIALISTA	PIUESTO	REQUERIMIENTO DEL RECURSO DE LA CAPACITACION	CANTIDAD TOTAL DE ESPECIALISTAS	MATERIA DE ACCION DE CAPACITACION	FORMA DE LA ACCION DE CAPACITACION	TIPO DE CAPACITACION	TIPO DE ACCION DE CAPACITACION	PROPIEDAD	NIVEL DE EVALUACION	MODALIDAD	OPORTUNIDAD	MONTO TOTAL Costos	MONTO TOTAL Ingresos
799	DEPARTAMENTO DE INVESTIGACIÓN, DOCENCIA Y ATENCIÓN ESPECIALIZADA EN NEUROREHABILITACION	MÉDICO SUBESPECIALISTA	AGUIÑAR RIVERO RUTH MILAGROS	1	S/C	XXIV CURSO INTERNACIONAL DE NEUROCIENCIAS	FORMACIÓN LABORAL	CURSO	CI	APRENDIZAJE-APLICACIÓN	PRESENCIAL	III TRIMESTRE	5/0,00	
800	DEPARTAMENTO DE INVESTIGACIÓN, DOCENCIA Y ATENCIÓN ESPECIALIZADA EN NEUROREHABILITACION	MÉDICO SUBESPECIALISTA	GUILLEN TELLO GLADIS	1	S/C	XXIV CURSO INTERNACIONAL DE NEUROCIENCIAS	FORMACIÓN LABORAL	CURSO	CI	APRENDIZAJE-APLICACIÓN	PRESENCIAL	III TRIMESTRE	5/0,00	
801	DEPARTAMENTO DE INVESTIGACIÓN, DOCENCIA Y ATENCIÓN ESPECIALIZADA EN NEUROREHABILITACION	MÉDICO SUBESPECIALISTA	AGUILAR DAGA MARIA L.	1	S/C	XXIV CURSO INTERNACIONAL DE NEUROCIENCIAS, CONGRESO INTERNACIONAL DE NEUROCIENCIAS, CONGRESO MEDICINA FISICA, 03 DE OCTUBRE	FORMACIÓN LABORAL	CONGRESO	CI	APRENDIZAJE-APLICACIÓN	PRESENCIAL	III TRIMESTRE, III TRIMESTRE, IV TRIMESTRE	5/0,00	
802	DEPARTAMENTO DE INVESTIGACIÓN, DOCENCIA Y ATENCIÓN ESPECIALIZADA EN NEUROREHABILITACION	TECNOLOGOS MEDICOS	REDDY CALLE	1	S/C	XXIV CURSO INTERNACIONAL DE NEUROCIENCIAS	FORMACIÓN LABORAL	CURSO	CI	APRENDIZAJE-APLICACIÓN	PRESENCIAL	III TRIMESTRE	5/0,00	
803	DEPARTAMENTO DE INVESTIGACIÓN, DOCENCIA Y ATENCIÓN ESPECIALIZADA EN NEUROREHABILITACION	TECNOLOGOS MEDICOS	ATUNCAR YRIBIRARI	1	S/C	XXIV CURSO INTERNACIONAL DE NEUROCIENCIAS	FORMACIÓN LABORAL	CURSO	CI	APRENDIZAJE-APLICACIÓN	PRESENCIAL	III TRIMESTRE	5/0,00	
804	DEPARTAMENTO DE INVESTIGACIÓN, DOCENCIA Y ATENCIÓN ESPECIALIZADA EN NEUROREHABILITACION	TECNOLOGOS MEDICOS	VELAOCMAGA JUDY	1	S/C	XXIV CURSO INTERNACIONAL DE NEUROCIENCIAS	FORMACIÓN LABORAL	CURSO	CI	APRENDIZAJE-APLICACIÓN	PRESENCIAL	III TRIMESTRE	5/0,00	
805	DEPARTAMENTO DE INVESTIGACIÓN, DOCENCIA Y ATENCIÓN ESPECIALIZADA EN NEUROREHABILITACION	TECNOLOGOS MEDICOS	PEREZ ROJAS ROLANDO	1	S/C	XXIV CURSO INTERNACIONAL DE NEUROCIENCIAS	FORMACIÓN LABORAL	CURSO	CI	APRENDIZAJE-APLICACIÓN	PRESENCIAL	III TRIMESTRE	5/0,00	
806	DEPARTAMENTO DE INVESTIGACIÓN, DOCENCIA Y ATENCIÓN ESPECIALIZADA EN NEUROREHABILITACION	TECNOLOGOS MEDICOS	ORTECHO FANNY	1	S/C	XXIV CURSO INTERNACIONAL DE NEUROCIENCIAS	FORMACIÓN LABORAL	CURSO	CI	APRENDIZAJE-APLICACIÓN	PRESENCIAL	III TRIMESTRE	5/0,00	
807	DEPARTAMENTO DE INVESTIGACIÓN, DOCENCIA Y ATENCIÓN ESPECIALIZADA EN NEUROREHABILITACION	TECNOLOGOS MEDICOS	CREPO MADRID JOSE	1	S/C	XXIV CURSO INTERNACIONAL DE NEUROCIENCIAS	FORMACIÓN LABORAL	CURSO	CI	APRENDIZAJE-APLICACIÓN	PRESENCIAL	III TRIMESTRE	5/0,00	
808	DEPARTAMENTO DE INVESTIGACIÓN, DOCENCIA Y ATENCIÓN ESPECIALIZADA EN NEUROREHABILITACION	TECNOLOGOS MEDICOS	HUAMANCAÑA MIRIAM	1	S/C	XXIV CURSO INTERNACIONAL DE NEUROCIENCIAS	FORMACIÓN LABORAL	CURSO	CI	APRENDIZAJE-APLICACIÓN	PRESENCIAL	III TRIMESTRE	5/0,00	
809	DEPARTAMENTO DE INVESTIGACIÓN, DOCENCIA Y ATENCIÓN ESPECIALIZADA EN NEUROREHABILITACION	TECNOLOGOS MEDICOS	RODRIGUEZ ANA	1	S/C	XXIV CURSO INTERNACIONAL DE NEUROCIENCIAS	FORMACIÓN LABORAL	CURSO	CI	APRENDIZAJE-APLICACIÓN	PRESENCIAL	III TRIMESTRE	5/0,00	
810	DEPARTAMENTO DE INVESTIGACIÓN, DOCENCIA Y ATENCIÓN ESPECIALIZADA EN NEUROREHABILITACION	TECNOLOGOS MEDICOS	CASTILLO EGUSQUIZA JENNY	1	S/C	XXIV CURSO INTERNACIONAL DE NEUROCIENCIAS	FORMACIÓN LABORAL	CURSO	CI	APRENDIZAJE-APLICACIÓN	PRESENCIAL	III TRIMESTRE	5/0,00	
811	DEPARTAMENTO DE INVESTIGACIÓN, DOCENCIA Y ATENCIÓN ESPECIALIZADA EN NEUROREHABILITACION	TECNOLOGOS MEDICOS	GAMBORA GIRON NANCY	1	S/C	XXIV CURSO INTERNACIONAL DE NEUROCIENCIAS	FORMACIÓN LABORAL	CURSO	CI	APRENDIZAJE-APLICACIÓN	PRESENCIAL	III TRIMESTRE	5/0,00	
812	DEPARTAMENTO DE INVESTIGACIÓN, DOCENCIA Y ATENCIÓN ESPECIALIZADA EN NEUROREHABILITACION	TECNOLOGOS MEDICOS	FESTAS REYES ROSANA	1	S/C	XXIV CURSO INTERNACIONAL DE NEUROCIENCIAS	FORMACIÓN LABORAL	CURSO	CI	APRENDIZAJE-APLICACIÓN	PRESENCIAL	III TRIMESTRE	5/0,00	
813	DEPARTAMENTO DE INVESTIGACIÓN, DOCENCIA Y ATENCIÓN ESPECIALIZADA EN NEUROREHABILITACION	TECNOLOGOS MEDICOS	LAVEMANO MEDINA LUIS	1	S/C	XXIV CURSO INTERNACIONAL DE NEUROCIENCIAS	FORMACIÓN LABORAL	CURSO	CI	APRENDIZAJE-APLICACIÓN	PRESENCIAL	III TRIMESTRE	5/0,00	
814	DEPARTAMENTO DE INVESTIGACIÓN, DOCENCIA Y ATENCIÓN ESPECIALIZADA EN NEUROREHABILITACION	TECNOLOGOS MEDICOS	TORRES GUZMAN CRISTHIAN CLAUDIO NOLASCO	1	S/C	XXIV CURSO INTERNACIONAL DE NEUROCIENCIAS	FORMACIÓN LABORAL	CURSO	CI	APRENDIZAJE-APLICACIÓN	PRESENCIAL	III TRIMESTRE	5/0,00	
815	DEPARTAMENTO DE INVESTIGACIÓN, DOCENCIA Y ATENCIÓN ESPECIALIZADA EN NEUROREHABILITACION	TECNICA ADMINISTRATIVA	AGUIRRE DURAND MARIA VERONICA	1	S/C	CURSO ACTUALIZACIÓN	FORMACIÓN LABORAL	CURSO	CI	APRENDIZAJE-APLICACIÓN	PRESENCIAL	III TRIMESTRE TRIMESTRE IV TRIMESTRE	5/1.200,00	

SUBTOTAL 5/1.200,00 5/0,00

MINISTERIO DE SALUD
Instituto Nacional de Ciencias Neurológicas
Dirección General

MINISTERIO DE SALUD
Instituto Nacional de Ciencias Neurológicas
Dirección General

Med. Cir. PILAR ELENA BAZZETTI SOLER
Directora de Instituto Especializado (e)

Med. Cir. ISABEL BEATRIZ TAGLE LOSTAUNAU
Directora Adjunta (e)

MINISTERIO DE SALUD
Instituto Nacional de Ciencias Neurológicas
Oficina de Personal

FOLIO 02



PERÚ

Ministerio de Salud
Instituto Nacional de Ciencias Neurológicas

PLAN DE DESARROLLO DE LAS PERSONAS
PDP-2018

"DECENIO DE LA IGUALDAD DE OPORTUNIDADES PARA MUJERES Y HOMBRES"
"AÑO DEL DIALOGO Y LA RECONCILIACION NACIONAL"

OFICINA: SERVICIO SOCIAL

N°	ORGANISMO UNIDAD ORGANICA	PUESTO	NOMBRE DEL INVESTIGADOR DE LA CAPACITACION	CANTIDAD TOTAL DE INVESTIGADORES	MATERIA DE ACCION DE CAPACITACION	TITULO DE LA ACCION DE CAPACITACION	TIPO DE CAPACITACION	TIPO DE LABORATORIO DE CAPACITACION	MODALIDAD	OPORTUNIDAD	MONTO TOTAL Contrat	MONTO TOTAL Cuatrim
816	SERVICIO SOCIAL	TRABAJADORA SOCIAL	LIC. ZAIDA SANDOVAL RODRIGUEZ		S/C	CURSO TALLER TERAPIA FAMILIAR SISTEMICA, CURSO DE ELABORACION DE CURSOS PARA FAMILIAR SISTEMICA	FORMACION LABORAL	CURSOS	PRESENCIAL	TERCER TRIMESTRE	S/3,000.00	
817	SERVICIO SOCIAL	TRABAJADORA SOCIAL	LIC. AURORA MOSQUERA RODRIGUEZ		S/C	DIPLOMADO ELABORACION DE CURSO TALLER TERAPIA FAMILIAR SISTEMICA	FORMACION LABORAL	CURSO DIPLOMADO	PRESENCIAL	TERCER TRIMESTRE	S/3,000.00	
818	SERVICIO SOCIAL	TRABAJADORA SOCIAL	LIC. NELY CAMASCA VARGAS		S/C	CURSO TALLER DE ELABORACION DE DOCUMENTOS INFORMATICOS E INFORMACIONALES	FORMACION LABORAL	CURSOS	PRESENCIAL	TERCER TRIMESTRE	S/3,000.00	
819	SERVICIO SOCIAL	JEFA DE SERVICIO SOCIAL	LIC. PADRA BURGA JESUS		S/C	PROYECTOS SOCIALES	FORMACION LABORAL	CURSO DIPLOMADO	PRESENCIAL	TERCER TRIMESTRE	S/3,000.00	
820	SERVICIO SOCIAL	TRABAJADORA SOCIAL	LIC. IRIS DELGADO AGUIRTO		S/C	CURSO TALLER TERAPIA FAMILIAR SISTEMICA	FORMACION LABORAL	DIPLOMADO CURSO	PRESENCIAL	TERCER TRIMESTRE	S/3,000.00	
SUBTOTAL											S/15,000.00	S/0.00

RESUMEN	
MONTO TOTAL SOLICITADO	S/172,635.00
PEAS POR CAPACITAR	515
TOTAL DE ACTIVIDADES	211

MINISTERIO DE SALUD
Instituto Nacional de Ciencias Neurológicas

Of. de Personal
Instituto Nacional de Ciencias Neurológicas

MINISTERIO DE SALUD
Instituto Nacional de Ciencias Neurológicas

Of. de Personal
Instituto Nacional de Ciencias Neurológicas

Dr. Myriam M. Velarde Inchausti
Directora Especial de Investigación, Docencia y Asesoría
Especialización en Métodos Diagnósticos y Tratamiento
C.M.P. 2333



MINISTERIO DE SALUD
Instituto Nacional de Ciencias Neurológicas
Dirección General

Med. Cir. PILAR ELINA MACZETTI SOLER
Directora de Instituto Especializado (e)

MINISTERIO DE SALUD
Instituto Nacional de Ciencias Neurológicas
Dirección General

Med. Cir. ISABEL BEATRIZ TAGLE LOSTAUNAU
Directora Adjunta (e)