



RESOLUCIÓN DIRECTORAL

Vitarte, 21 de ENERO del 2016

VISTO:

El Expediente Nº 16MP-01321-00, que contiene el Informe Nº 0045-2015-SAC/AP/HV, Informe Nº 003-2015-Sec.C.E.PDP-HV, Informe Nº 005-2015-C.E.PDP-HV e Informe Nº 022-2016-UPE/APPI Nº 004/HV y;

CONSIDERANDO:

Que, el artículo I del Título Preliminar del Decreto Legislativo Nº 276 – "Ley de Bases de la Carrera Administrativa y de Remuneraciones del Sector Público", aprobado mediante Decreto Supremo Nº 005-90-PCM, establece que "La Carrera Administrativa es el conjunto de principios, normas y procesos que regulan el ingreso, los derechos y los deberes que corresponden a los servidores públicos que con carácter estable prestan servicios de naturaleza permanente en la Administración Pública" y tienen por objeto "Permitir la incorporación de personal idóneo, garantizar su permanencia, asegurar su desarrollo y promover su realización personal en el desempeño del Servicio Público";

Que, el artículo 1º del Decreto Legislativo Nº 1057 – "Decreto Legislativo que regula el Régimen Especial de Contratación Administrativa de Servicios", aprobado mediante Decreto Supremo Nº 075-2008-PCM, establece que "La presente norma regula el régimen especial de contratación administrativa de servicios, y tiene por objeto garantizar los principios de méritos y capacidad, igualdad de oportunidades y profesionalismo de la administración pública";

Que, el artículo 2º del Decreto Legislativo Nº 1025 – "Decreto Legislativo que Aprueba Normas De Capacitación Y Rendimiento para el Sector Público", aprobado mediante Decreto Supremo Nº 009-2010-PCM, establece que "La capacitación en las entidades públicas tiene como finalidad el desarrollo profesional, técnico y moral del personal que conforma el sector público. La capacitación contribuye a mejorar la calidad de los servicios brindados a los ciudadanos y es una estrategia fundamental para alcanzar el logro de los objetivos institucionales, a través de los recursos humanos capacitados. La capacitación debe ser un estímulo al buen rendimiento y trayectoria del trabajador y un elemento necesario para el desarrollo de la línea de carrera que conjugue las necesidades organizativas con los diferentes perfiles y expectativas profesionales del personal";

Que, mediante Informe Nº 0045-2015-SAC/AP/HV de fecha 21 de Diciembre del 2015, la Responsable de la Sub Área de Capacitación del Hospital Vitarte, remite a la Jefa del Área de Personal el proyecto de **Plan de desarrollo de las Personas Anualizado del Hospital Vitarte PDP – 2016**, con la finalidad de ser revisado y evaluado por el Comité de Elaboración del PDP, para su posterior aprobación;

Que, mediante Informe Nº 003-2015-Sec.C.E.PDP-HV de fecha 22 de Diciembre del 2015, la Jefa del Área de Personal del Hospital Vitarte, remite a la Presidenta del Comité de Elaboración del PDP el proyecto de **Plan de desarrollo de las Personas Anualizado del Hospital Vitarte PDP – 2016**, para que mediante reunión con los integrantes del Comité de Elaboración del Plan de Desarrollo de las personas, sea revisado y evaluado para su respectiva validación, con la finalidad de ser remitido a la Dirección del Hospital Vitarte para su aprobación mediante acto resolutivo;

Que, mediante Informe Nº 005-2015-C.E.PDP-HV de fecha 24 de Diciembre del 2015, el Comité de Elaboración del Plan de Desarrollo de las Personas Anualizado (PDP – 2016) del Hospital Vitarte, remite a la Dirección el proyecto de **Plan de desarrollo de las Personas Anualizado del Hospital Vitarte PDP – 2016**, para su aprobación mediante acto resolutivo;

Que, mediante Informe Nº 022-2016-UPE/APPI Nº 004/HV de fecha 19 de Enero del 2016, remitido por la Jefatura de la Unidad de Planeamiento Estratégico del Hospital Vitarte, sostiene que el proyecto de **Plan de desarrollo de las Personas Anualizado del Hospital Vitarte PDP – 2016**, cuenta con la estructura establecida en la Directiva Nº 001-2011-SERVIR/GDRC "Directiva para la Elaboración del Plan de desarrollo de las Personas al Servicio del Estado", que regula el desarrollo de los diagnósticos de conocimientos de las personas al servicio del Estado de los Sistemas Administrativos del Estado y su aprobación permitirá cumplir con los objetivos de capacitación quinquenales del IGSS, de fortalecer las competencias de los recursos humanos en la atención pre hospitalaria y hospitalaria, en la instauración de una cultura organizacional basada en la transparencia y en la formación de nuevos recursos humanos; recomendando su aprobación, a través del acto resolutivo;

Que, el proyecto de **Plan de desarrollo de las Personas Anualizado del Hospital Vitarte PDP – 2016**, tiene como objetivos: "Aplicar y desarrollar actividades de capacitación de acuerdo a las necesidades del recurso humano en políticas de salud, así como también de los objetivos institucionales garantizando el desarrollo de la articulación de los servicios de salud, el acceso a la atención integral de salud y aseguramiento universal. Fortalecer competencias en

MINISTERIO DE SALUD  
HOSPITAL VITARTE - IGSS  
DRA. JEFINA EMPERATRIZ MINUELA OTIMIANO  
PRESIDENTA DEL COMITÉ DE ELABORACIÓN  
DE LAS PERSONAS DEL HOSPITAL VITARTE



investigación sobre docencia, operatividad de los servicios y gestión de la institución que contribuyan al conocimiento de los problemas de capacitación, mejorar las competencias del recurso humano asistencial (pre hospitalaria/hospitalaria) y administrativo para brindar una atención con calidad y calidez, basado en la ética, igualdad de género, inclusión social e interculturalidad. Fortalecer las competencias en el mejoramiento del sistema de gestión de la información del hospital. Mejorar el clima organizacional y las relaciones interpersonales, según las competencias genéricas, en base a la transparencia y promoción de valores contenidas en el código de ética de la función pública y Mejorar las competencias de los recursos humanos en temas especializados para la salud pública e individual. Asimismo, fortalecer las competencias en prevención y promoción de la salud”;



Que, con el propósito de proseguir las acciones y procedimientos administrativos necesarios para el cumplimiento de los objetivos institucionales propuestos, resulta pertinente atender lo solicitado por el Comité de Elaboración del Plan de Desarrollo de las Personas Anualizado (PDP – 2016) del Hospital Vitarte, aprobando el proyecto del **Plan de desarrollo de las Personas Anualizado del Hospital Vitarte PDP – 2016**;

Que, el Artículo 11º del Reglamento de Organización y Funciones del Hospital Vitarte, aprobado por Resolución Ministerial Nº 596-2004/MINSA, establece las atribuciones y responsabilidades del Director, entre las cuales se encuentran, la de expedir actos resolutivos en asuntos que sean de su competencia;

Con la visación de la Unidad de Planeamiento Estratégico, Área de Personal, Presidenta del Comité de Elaboración del PDP 2016 y el Área de Asesoría Legal del Hospital Vitarte.

De conformidad con lo dispuesto en Decreto Legislativo Nº 276 – “Ley de Bases de la Carrera Administrativa y de Remuneraciones del Sector Público”, aprobado mediante Decreto Supremo Nº 005-90-PCM; Decreto Legislativo Nº 1057 – “Decreto Legislativo que regula el Régimen Especial de Contratación Administrativa de Servicios”, aprobado mediante Decreto Supremo Nº 075-2008-PCM; Decreto Legislativo Nº 1025 – “Decreto Legislativo que Aprueba Normas De Capacitación Y Rendimiento para el Sector Público”, aprobado mediante Decreto Supremo Nº 009-2010-PCM y el Reglamento de Organización y Funciones del Hospital Vitarte, aprobado por Resolución Ministerial Nº 596-2004/MINSA, y demás normas pertinentes.

**SE RESUELVE:**

**ARTÍCULO 1º.- APROBAR** el Plan de desarrollo de las Personas Anualizado del Hospital Vitarte PDP – 2016; el mismo que forma parte integrante de la presente resolución.

**ARTÍCULO 2º.- ENCARGAR** al Comité de Elaboración del Plan de Desarrollo de las Personas Anualizado (PDP – 2016) del Hospital Vitarte a través de la Jefatura del Área de Personal, Jefatura de la Sub Área de Capacitación y al Jefe de la Unidad de Planeamiento Estratégico del Hospital Vitarte, la ejecución de las acciones correspondientes para la difusión, implementación, aplicación y supervisión del mencionado proyecto.

**ARTÍCULO 3º.- ENCARGAR** a la Responsable del Portal de Transparencia y Acceso a la Información Pública, la publicación de la presente Resolución en el portal institucional de la página web.

**REGÍSTRESE, COMUNÍQUESE Y CÚMPLASE**

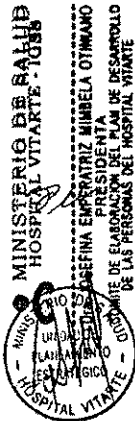

MINISTERIO DE SALUD  
INSTITUTO DE GESTIÓN DE SERVICIOS DE SALUD  
HOSPITAL VITARTE

MC CESAR AUGUSTO CONCHE PRADO  
CMP: 21772 - RNE: 18430  
DIRECTOR

**Distribución:**

- ( ) Comité de Elaboración del Plan de Desarrollo de las Personas Anualizado (PDP – 2016) del Hospital Vitarte.
- ( ) Área de Personal.
- ( ) Sub Área de Capacitación.
- ( ) UPE.
- ( ) Asesoría Legal.
- ( ) Responsable del Portal de Transparencia y Acceso a la Información Pública.
- ( ) Archivo.



**PLAN DE  
DESARROLLO DE LAS  
PERSONAS  
ANUALIZADO DEL  
HOSPITAL VITARTE  
PDP-2016**

CAPACITACION



CAPACITACION



CAPACITACION



CAPACITACION



CAPACITACION





## SERVIDORES QUE PARTICIPARON EN LA ELABORACIÓN DEL PDP-2016

### ❖ Comité de Elaboración del Plan de Desarrollo de las Personas del Hospital Vitarte

- Dra. Josefina Emperatriz Mimbela Otiniano (Presidenta- Directora Adjunta)



- Srta. Gladys Virginia Rivera Pillco (Secretaria- Jefe del Área de Personal)

- Sr. Raúl Chávez Farfán (Miembro – Jefe de Planeamiento Estratégico)

- Sr. Jaime Bruno Valeriano Codina (Representante de los Trabajadores del  
Hospital Vitarte)



### ❖ Grupo técnico de la Sub Área de Capacitación del Área de Personal

Lic. Elsa Amalia Macchiavello Mayta (Coordinadora de Capacitación)



Lic. Edwin Tomás Sánchez Palga (Asistente Profesional de Capacitación)

Lic. Néstor Rolando Vargas Pumacayo (Asistente Profesional de  
Capacitación)



Srta. Ruby Marlen Lavi Salazar (Auxiliar Administrativo de Capacitación)







## INDICE

|       |   |         |
|-------|---|---------|
| I.    | <b>PRESENTACIÓN</b>   | 3       |
| II.   | <b>ÁMBITO DE APLICACIÓN</b>   | 3       |
| III.  | <b>OBJETIVOS DE CAPACITACIÓN</b>  | 4       |
|       | 3.1. Objetivos de capacitación quinquenal                                       | 4       |
|       | 3.2. Objetivos de capacitación 2016   | 4       |
| IV.   | <b>EVALUACIÓN</b>   | 5       |
|       | 4.1. Métodos de evaluación diagnóstica  | 5       |
| V.    | <b>SEGUIMIENTO Y EVALUACIÓN DE LA CAPACITACIÓN</b>                              | 11      |
|       | 5.1 Evaluación posterior  | 11      |
|       | 5.1.1. Indicadores de evaluación posterior                                      | 13      |
|       | 5.1.2. Instrumentos de evaluación posterior                                     | 13      |
| VI.   | <b>CICLO DE CAPACITACIÓN</b>  | 14      |
| VII.  | <b>CAPACITACIÓN</b>   | 14      |
|       | 7.1 Descripción y análisis de las acciones de capacitación                      | 14      |
|       | 7.1.1 Oportunidades de capacitación según líneas de capacitación                | 16      |
|       | 7.1.2 Oportunidades de cap. Según órganos, unidades, servicios, áreas y comités | 17      |
|       | 7.1.3 Personal programado   | 20      |
|       | 7.1.4 Cobertura de capacitación (personas beneficiadas)                         | 21      |
|       | 7.1.5 Modalidad educativa según oportunidades de capacitación                   | 22      |
|       | 7.1.6 Tipos de Acciones Educativas según oportunidades de capacitación          | 22      |
|       | 7.1.7 Programación de actividades de educativas por trimestre                   | 23      |
|       | 7.1.8 Nº de temas en el PDP -2016   | 24      |
| VIII. | <b>PRESUPUESTO (Análisis e Inversión requerida)</b>                             | 27      |
|       | 8.1 Presupuesto programado-órganos estructurales y comités en el PDP 2016       | 27      |
|       | 8.2 Inversión según el tipo de actividad educativa (PDP-2016)                   | 29      |
|       | 8.3 Inversión por oportunidades de capacitación (PDP-2016)                      | 30      |
|       | 8.4 Presupuesto para el PDP-2016  | 31      |
| IX.   | <b>RESPONSABILIDAD</b>  | 32      |
| X.    | <b>VALIDACIÓN POR EL COMITÉ</b>   | 32      |
| XI.   | <b>ANEXOS</b>   |         |
|       | 11.1 Anexo 01   |         |
|       | Problemas y/o necesidades abordables mediante acciones de capacitación          | 33      |
|       | 11.2 Anexo 02   |         |
|       | Cronograma (programación) de las necesidades de capacitación (PDP-2016)         | 42      |
|       | 11.3 Anexo 03   |         |
|       | Relación de Beneficiarios de Capacitación (PDP-2016)                            | 38      |
|       | 11.3.1 Relación de Capacitaciones concomitantes                                 | 149     |
|       | 11.4 Anexo 04   |         |
|       | Capacitaciones alineadas a los objetivos, líneas y estrategias del IGSS         | 150     |
|       | 11.5 Anexo 05   |         |
|       | Cuadro resumen del Presupuesto Total  | 162     |
|       | 11.6 Anexo 06   |         |
|       | Encuesta de Evaluación de Capacitación Recibida                                 | 162-163 |









Hospital Vitarte



# PLAN DE DESARROLLO DE LAS PERSONAS ANUALIZADO DEL HOSPITAL VITARTE (PDP-2016)

## I. PRESENTACIÓN

El presente Plan de Desarrollo de las Personas al Servicio del Estado - PDP Anualizado del Hospital Vitarte, ha sido elaborado de acuerdo a lo previsto en el Plan de Desarrollo de las Personas - PDP Quinquenal del IGSS, los planes institucionales vigentes, de acuerdo a la Directiva de SERVIR y asesoramiento del Ministerio de Salud que realizaron mediante Reuniones Técnicas.



El presente documento de gestión permitirá la aplicación de estrategias y procedimientos para un óptimo desarrollo de las capacidades del personal de nuestra institución. El PDP es una herramienta que considera al talento humano como el eje central del sistema de gestión de Recursos Humanos, garantizando un personal calificado, comprometido y consciente de su labor.



Por lo que se ha elaborado el PDP anualizado teniendo en cuenta las necesidades de capacitación, realizando un diagnóstico y análisis mediante priorización, que ha permitido programar las capacitaciones de acuerdo a las funciones del ROF, que se atenderá de manera gradual dentro del marco estratégico institucional y en cumplimiento del Plan de Desarrollo de las Personas Quinquenal que fue aprobado mediante Resolución Jefatural N° 235-2015/IGSS con la finalidad de fortalecer y/o desarrollar las competencias de los servidores de nuestra institución quienes contribuyen en el logro de los objetivos estratégicos del hospital. Brindando así, una atención con calidad a los usuarios externos e internos.







## ÁMBITO DE APLICACIÓN

El presente Plan de Desarrollo de las Personas Anualizado 2016, es de aplicación a los servidores comprometidos en los regímenes laborales de los Decretos Legislativos N° 276 y 1057 del Hospital Vitarte.





### III. OBJETIVOS DE CAPACITACIÓN

#### 3.1 OBJETIVOS DE CAPACITACIÓN QUINQUENALES-IGSS

- Fortalecer las competencias de los recursos humanos en la atención primaria de salud, de los diferentes niveles de atención en el marco del modelo de atención integral de salud y familias saludables.
- Fortalecer las competencias en el desarrollo de la articulación de los servicios de salud y el sistema de referencia y contrarreferencia en el marco de las redes integradas de salud y aseguramiento universal.
- • Fortalecer las competencias para el desarrollo de las investigaciones operativas en la prestación, gestión y docencia que contribuyan al conocimiento de los problemas de capacitación que afectan a los trabajadores del sistema nacional de salud.
- • Fortalecer las competencias de los recursos humanos en la atención pre hospitalaria y hospitalaria según niveles de atención a nivel nacional, basado en la ética, igualdad de género, inclusión social e interculturalidad.
- Fortalecer las competencias en el mejoramiento del sistema de gestión de la información de los servicios de salud en todos los niveles de atención.
- • Fortalecer las competencias en la instauración de una cultura organizacional basada en la transparencia y en la promoción de valores contenidas en el código de ética de la función pública.
- • Fortalecer las competencias en la formación de nuevos recursos humanos altamente especializados para la salud pública e individual.

#### 3.2 OBJETIVOS DE CAPACITACIÓN 2016

- • Aplicar y desarrollar actividades de capacitación de acuerdo a las necesidades del recurso humano en políticas de salud, así como también de los objetivos institucionales, garantizando el desarrollo de la articulación de los servicios de salud, el acceso a la atención integral de salud y aseguramiento universal.
- • Fortalecer las competencias en investigación sobre docencia, operatividad de los servicios y gestión de la institución que contribuyan al conocimiento de los problemas de capacitación



- Mejorar las competencias del recurso humano asistencial (pre hospitalaria/hospitalaria) y administrativo para brindar una atención con calidad y calidez, basado en la ética, igualdad de género, inclusión social e interculturalidad.
- Fortalecer las competencias en el mejoramiento del sistema de gestión de la información del hospital.
- Mejorar el clima organizacional y las relaciones interpersonales, según las competencias genéricas, en base a la transparencia y promoción de valores contenidas en el código de ética de la función pública.
- Mejorar las competencias de los recursos humanos en temas especializados para la salud pública e individual. Asimismo, fortalecer las competencias en prevención y promoción de la salud.



#### IV. EVALUACIÓN

##### 4.1. METODOS DE EVALUACIÓN DIAGNÓSTICA

Para la elaboración del plan de desarrollo de las personas se han considerado cuatro fuentes de información, bajo el esquema de mejoramiento continuo relacionándolo con las necesidades, metas, actividades y funciones de cada trabajador, de modo que realicen sus labores dentro de los niveles óptimos de motivación, productividad, rentabilidad y calidad.



Para obtener la información de las necesidades de capacitación se tomó en cuenta la siguiente información:



- **Identificación de las necesidades de capacitación para el año 2016 (Problemas y/o Necesidades)**

En el plan se han considerado las acciones de capacitación priorizadas, que fueron remitidas por los jefes inmediatos de cada trabajador. Considerando lo siguiente:



- Que la capacitación tenga relación directa con las funciones reales del puesto.
- Que la capacitación solicitada sea de actualización y/o reforzamiento para el solicitante.
- Que la capacitación no forme parte del perfil mínimo del solicitante.
- Dar prioridad al personal calificado con el puntaje inferior al promedio.





- Los cursos de capacitación que involucra a varios servicios contará con un coordinador (Sub Área de Capacitación) para el desarrollo del mismo.



| <b>PROBLEMAS Y/O NECESIDADES DE DEL PDP-2016 HOSPITAL VITARTE</b>   | <b>OBJETIVOS QUINQUENALES-IGSS</b>   |
|---|--|
| <ul style="list-style-type: none"> <li>- Insuficiente conocimiento de nuevas técnicas en atenciones especializadas en odontología.</li> <li>- Necesidad actualización en el campo farmacológico de odontología.</li> <li>- Necesidad información en salud mental.</li> <li>- Limitado conocimiento de técnicas de atención neuropsicológica.</li> <li>- Necesidad de actualización en zoonosis.</li> <li>- Necesidad informar sobre enfermedades crónicas no transmisibles.</li> <li>- Limitado conocimiento de enfermedades crónicas Metaxénicas.</li> <li>- Necesidad informar sobre enfermedades transmisibles.</li> </ul> | <ul style="list-style-type: none"> <li>- Fortalecer las competencias de los recursos humanos en la atención primaria de salud, de los diferentes niveles de atención en el marco del modelo de atención integral de salud y familias saludables.</li> </ul>  |
| <ul style="list-style-type: none"> <li>- Irregular automatización en el proceso de atención del paciente que requiere soporte vital básico de vida.</li> <li>- Escaso conocimiento del código internacional de enfermedades.</li> <li>- Escaso conocimiento de normas ambientales para la salud de los asegurados.</li> <li>- Débil conocimiento de las normas de administración en salud.</li> <li>- Limitado conocimiento de coberturas del paciente asegurado SIS.</li> <li>- Altos procesos operativos y técnicos de los sistemas para el reembolso de los gastos efectuados en la atención a los asegurados.</li> </ul>  | <ul style="list-style-type: none"> <li>- Fortalecer las competencias en el desarrollo de la articulación de los servicios de salud y el sistema de referencia y contrarreferencia en el marco de las redes integradas de salud y aseguramiento universal.</li> </ul>                                     |
| <ul style="list-style-type: none"> <li>- Necesidad de actualización en la metodología de calificación.</li> <li>- Limitado asesoramiento en la elaboración de trabajos de investigación.</li> <li>- Limitado manejo de gestión de proyectos.</li> <li>- Limitado conocimiento en el manejo práctico profesional y metodología del trabajo universitario.</li> <li>- Insuficiente gestión en ética, deontología y bioética.</li> <li>- Necesidad de actualización en gestión de recursos humanos.</li> </ul>   | <ul style="list-style-type: none"> <li>- Fortalecer las competencias para el desarrollo de las investigaciones operativas en la prestación, gestión y docencia que contribuyan al conocimiento de los problemas de capacitación que afectan a los trabajadores del sistema nacional de salud.</li> </ul> |
| <ul style="list-style-type: none"> <li>- Insuficiente aplicación de las herramientas de calidad.</li> <li>- Necesidad de fortalecer el buen trato y atención a los usuarios.</li> <li>- Ineficaz atención de calidad al cliente.</li> <li>- Limitado manejo de pacientes conflictivos.</li> <li>- Insuficiente gestión en ética, deontología y bioética</li> <li>- Limitado conocimiento de programas relacionados al desarrollo integral del niño menor de 3 años.</li> <li>- Débil intervención en seguridad de paciente.</li> <li>- Débil intervención en cuidado humanizado del paciente.</li> </ul>                      | <ul style="list-style-type: none"> <li>- Fortalecer las competencias de los recursos humanos en la atención pre hospitalaria y hospitalaria según niveles de atención a nivel nacional, basado en la ética, igualdad de género, inclusión social e interculturalidad.</li> </ul>                         |



| <b>PROBLEMAS Y/O NECESIDADES DE DEL PDP-2016<br/>HOSPITAL VITARTE</b>   | <b>OBJETIVOS QUINQUENALES-IGSS</b>   |
|---|--|
| <ul style="list-style-type: none"> <li>- Es frecuente la aplicación de las técnicas para el procesamiento de expedientes administrativos.</li> <li>- Deficiente manejo de organización de archivos y administración de trámite documentario.</li> <li>- Limitado conocimiento en redacción documentaria.</li> <li>- Débil manejo de procedimientos en secretariado ejecutivo.</li> <li>- Limitado conocimiento en elaboración y redacción de documentos del servicio.</li> <li>- Débil manejo en el archivo de historias clínicas.</li> <li>- Limitado conocimiento en el manejo secretarial.</li> </ul>  | <ul style="list-style-type: none"> <li>- Fortalecer las competencias en el mejoramiento del sistema de gestión de la información de los servicios de salud en todos los niveles de atención.</li> </ul>  |
| <ul style="list-style-type: none"> <li>- Limitado conocimiento por parte de los servidores del hospital vitarte sobre algunas normas de ética, transparencia y lucha contra la corrupción en el sector salud.</li> <li>- Deficiente manejo en temas de conflictos interpersonales.</li> <li>- Insuficiente gestión en ética, deontología y bioética.</li> <li>- Débil manejo de las técnicas del buen clima organizacional</li> <li>- Necesidad reforzamiento sobre la ley de prevención y sanción del hostigamiento.</li> <li>- Necesidad de reforzamiento sobre la ley de código de ética</li> <li>- Débil manejo en resolución de conflictos.</li> <li>- Inadecuada atención en la entrega de fichas de emergencia e historias clínicas.</li> <li>- Necesidad de actualización en el código de ética del servidor público.</li> </ul>  | <ul style="list-style-type: none"> <li>- Fortalecer las competencias en la instauración de una cultura organizacional basada en la transparencia y en la promoción de valores contenidas en el código de ética de la función pública.</li> </ul> |
| <ul style="list-style-type: none"> <li>- Insuficiente actualización en el manejo de neonatos críticos.</li> <li>- Necesidad actualización avances en neurología.</li> <li>- Necesidad actualización avances en gastroenterología.</li> <li>- Necesidad actualización avances en medicina interna.</li> <li>- Limitado conocimiento en evaluación y reanimación al paciente con trauma múltiple.</li> <li>- Limitado manejo de neonato critico en la unidad de cuidados intensivos neonatales.</li> <li>- Necesidad de actualización en la realización de exámenes de mamografía.</li> <li>- Necesidad de actualización en procedimientos de cirugía general.</li> <li>- Limitada atención a pacientes para resucitación avanzada con fármacos.</li> <li>- Deficiente conocimiento el manejo inicial del paciente pre hospitalario y traslado asistido de los mismos.</li> </ul> | <ul style="list-style-type: none"> <li>- Fortalecer las competencias en la formación de nuevos recursos humanos altamente especializados para la salud pública e individual.</li> </ul>  |



• **Formato de Identificación de capacitaciones mediante priorización de problematización, teniendo en cuenta las funciones del participante (funciones del ROF)**

Mediante la utilización de este formato se puede determinar las capacitaciones en base de la existencia de un problema o necesidad de capacitación, que puede ser resuelto mediante una acción de capacitación, que como principio es fortalecer las competencias del servidor que será programado en la capacitación que solicitaran. Se tienen en cuenta también que las capacitaciones solicitadas deben estar alineadas a los objetivos estratégicos de nuestra institución, al PEI, POI, Evaluaciones del personal, etc.



| N° | FUNCIÓN DE DIRECCIÓN/JEFE DE AREA SERVIDOR CUYO CUMPLIMIENTO PUEDE SER RELACIONADO CON ACCIONES DE CAPACITACIÓN (ROF) | PROBLEMAS Y/O NECESIDADES ABORDABLES INHIBIENDO ACCIONES DE CAPACITACIÓN |        |        | COMPETENCIA A FORTALECER CON ACCIONES DE CAPACITACIÓN |         |           | ESTRUC. MANEJAMIENTO | ESTRUC. LA SOLICITA | ESTRUC. EL IMPACTO SOCIAL | PERMANENCIA EN EL TIEMPO | PRIORIDAD | IDENTIFICACIÓN DE LA CAUSA PRINCIPAL POR LA CUAL LA FUNCIÓN NO ES ADECUADAMENTE CUMPLIDA | DENOMINACIÓN DE LA ACTIVIDAD EDUCATIVA |
|----|---|--|--------|--------|---|---------|-----------|----------------------|---------------------|---------------------------|--------------------------|-----------|--|--|
|    |   | ADJETIVO   | ACCIÓN | OBJETO | ACCIÓN  | OBJETOS | CONDICIÓN |                      |                     |                           |                          |           |  |  |
|    |   |  |        |        |   |         |           |                      |                     |                           |                          |           |  |  |
|    |   |  |        |        |   |         |           |                      |                     |                           |                          |           |  |  |



• **Formato del Cuadro de las Necesidades de Capacitación y Cronograma**

Mediante este formato se consolida las necesidades de capacitación de acuerdo a la priorización que cada responsable solicita; en el cual se detalla el cronograma trimestral de ejecución, el presupuesto a utilizar por persona y total del presupuesto por actividad educativa, el tema de actividad educativa, etc.



| UNIDAD SERVIDOR (AREA) | N° DE PRIORIDAD | DENOMINACIÓN DE LA ACTIVIDAD EDUCATIVA | TIPO DE ACTIVIDAD EDUCATIVA | ADSCRIPCIÓN EDUCATIVA | TIPO DE FORMACIÓN | TIPO/LÍNEA DE CAPACITACIÓN | LUGAR DE LA CAPACITACIÓN | DURACIÓN EN HORAS (REL.) | NIVEL DE CAPACITACIÓN | CRONOGRAMA (Trimestre) | N° DE PARTIC. | COSTO POR PERSONA (REFERENCIAL) | PRESUPUESTO (PEI-TOTAL) | FUENTE DE FINANCIAMIENTO | PROGRAMAS PRESUPUESTAL (PP) |
|------------------------|-----------------|--|-----------------------------|-----------------------|-------------------|----------------------------|--------------------------|--------------------------|-----------------------|------------------------|---------------|---------------------------------|-------------------------|--------------------------|-----------------------------|
|                        |                 |  |                             |                       |                   |                            |                          |                          |                       |                        |               |                                 |                         |                          |                             |
|                        |                 |  |                             |                       |                   |                            |                          |                          |                       |                        |               |                                 |                         |                          |                             |



Asimismo para la Identificación de necesidades de capacitación, se ha tomado en cuenta los siguientes instrumentos de evaluación:



• **Plan Estratégico Institucional (PEI) 2012 - 2016**, aprobado con Resolución Directoral N° 083-2012-D/HBCV, mediante este documento de gestión se determina:

- Mejorar la calidad en la atención de los servicios asistenciales.
- Desarrollar y fortalecer las competencias de los servidores.
- Contar con personal competente, motivado y comprometido con el hospital.



- **Plan Operativo Anual (Aprobado con R.D. N° 631-2015-D/HV)**

En el cual se detallan las metas, actividades y tareas por área

- **Evaluación del Clima Organizacional**

- **Resultado de la encuesta de Clima Organizacional 2015**

El resultado de las 343 encuestas validadas según la escala "L" de Clima Organizacional del Hospital Vitarte 2015, ha sido POR MEJORAR, con puntuación de 78.92 y con un clima adverso 0.394, resaltando el significado que cuando la puntuación se acerca al 1, hay mayor clima adverso.

| AÑO  | VARIABLE / DIMENSION | RANGO DE PuntuACION | EVALUACION DE LA PuntuACION |             |           | PuntuACION | EVALUACION DE CLIMA | CLIMA ADVERSO [0 a 1] |
|------|----------------------|---------------------|-----------------------------|-------------|-----------|------------|---------------------|-----------------------|
|      |                      |                     | No Saludable                | Por mejorar | Saludable |            |                     |                       |
| 2015 | CLIMA ORGANIZACIONAL | 28 a 112            | Menos de 27                 | 27 a 54     | Mas de 54 | 78.92      | Por Mejorar         | 0.394                 |

Fuente: Informe Técnico del Estudio del Clima Organizacional del Hospital Vitarte 2015 Área de Calidad

- **Priorización de Variables de Clima Organizacional**

El resultado de las 343 encuestas validadas según la escala "L" de Clima Organizacional del Hospital Vitarte 2015, teniendo a la variable de Potencial Humano con una puntuación de 28.49 POR MEJORAR y la variable Diseño Organizacional obtiene la puntuación de 26.17 POR MEJORAR, mientras que la variable Cultura de la Organización obtiene una puntuación de 24.25 SALUDABLE y un Clima Adverso menor, tal como se muestra en el cuadro.

| VARIABLE/DIMENSION | RANGO DE PuntuACION        | EVALUACION DE LA PuntuACION |             |           | PuntuACION | EVALUACION DE CLIMA | CLIMA ADVERSO [0 a 1] |       |
|--------------------|----------------------------|-----------------------------|-------------|-----------|------------|---------------------|-----------------------|-------|
|                    |                            | No Saludable                | Por mejorar | Saludable |            |                     |                       |       |
| Var 2              | DISEÑO ORGANIZACIONAL      | 9 a 36                      | Menos de 18 | 18 a 27   | Mas de 27  | 26.17               | Por Mejorar           | 0.546 |
| Var 3              | POTENCIAL HUMANO           | 11 a 44                     | Menos de 22 | 22 a 33   | Mas de 33  | 28.49               | Por Mejorar           | 0.470 |
| Var 1              | CULTURA DE LA ORGANIZACIÓN | 8 a 32                      | Menos de 16 | 16 a 24   | Mas de 24  | 24.25               | Saludable             | 0.323 |

Fuente: Informe Técnico del Estudio del Clima Organizacional del Hospital Vitarte 2015 Área de Calidad

- **Variable 1: Cultura Organizacional**

Las dimensiones de la Variable 01 de Cultura Organizacional son tres teniendo como mejor resultado las Dimensión 5: Identidad SALUDABLE, siguiéndole la Dimensión 2: Conflicto y Cooperación y la Dimensión 8:

Motivación, ambos POR MEJORAR; teniendo el menor Clima Adverso la Dimensión 8.

| VARIABLE / DIMENSION             | RANGO DE PUNTUACION | EVALUACION DE LA PUNTUACION |           |           | PUNTUACION | EVALUACION DE CLIMA | CLIMA ADVERSO (0 a 1) | PRIORIDAD DE INTERVENCION |
|----------------------------------|---------------------|-----------------------------|-----------|-----------|------------|---------------------|-----------------------|---------------------------|
|                                  |                     | No Saludable                | Saludable | Saludable |            |                     |                       |                           |
| Var 1 CULTURA DE LA ORGANIZACION | 8 a 32              | Menos de 16                 | 16 a 24   | Mas de 24 | 24.25      | Saludable           | 0.223                 |                           |
| Dim 2 Conflicto y Cooperación    | 2 a 8               | Menos de 4                  | 4 a 6     | Mas de 6  | 6.52       | Por Mejorar         | 0.337                 | 1                         |
| Dim 8 Motivación                 | 2 a 12              | Menos de 6                  | 6 a 9     | Mas de 9  | 6.55       | Por Mejorar         | 0.272                 | 2                         |
| Dim 8 Identidad                  | 2 a 12              | Menos de 6                  | 6 a 9     | Mas de 9  | 6.56       | Saludable           | 0.224                 | 3                         |

Fuente: Informe Técnico del Estudio del Clima Organizacional del Hospital Vitarte 2015 - Área de Calidad

VAR 1: CULTURA ORGANIZACIONAL - CLIMA ORGANIZACIONAL 2015

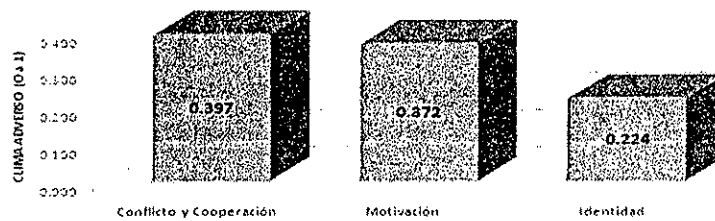

Fuente: Informe Técnico del Estudio del Clima Organizacional del Hospital Vitarte 2015 - Área de Calidad

**Variable 2: Diseño Organizacional**

La Variable 2 de Diseño Organizacional, tiene cuatro dimensiones, teniendo como resultado:

La Dimensión 4 Estructura SALUDABLE con Clima Adverso de 0.217, la Dimensión 1 Comunicación Organizacional SALUDABLE con Clima Adverso de 0.274, la Dimensión 11 Toma de Decisiones POR MEJORAR con Clima Adverso de 0.391 y la Dimensión 10 Remuneración POR MEJORAR con Clima Adverso de 0.618

| VARIABLE / DIMENSION              | RANGO DE PUNTUACION | EVALUACION DE LA PUNTUACION |           |           | PUNTUACION | EVALUACION DE CLIMA | CLIMA ADVERSO (0 a 1) | PRIORIDAD DE INTERVENCION |
|-----------------------------------|---------------------|-----------------------------|-----------|-----------|------------|---------------------|-----------------------|---------------------------|
|                                   |                     | No Saludable                | Saludable | Saludable |            |                     |                       |                           |
| Var 2 DISEÑO ORGANIZACIONAL       | 8 a 36              | Menos de 16                 | 16 a 27   | Mas de 27 | 26.17      | Por Mejorar         | 0.516                 |                           |
| Dim 10 Remuneración               | 2 a 8               | Menos de 4                  | 4 a 6     | Mas de 6  | 4.29       | Por Mejorar         | 0.618                 |                           |
| Dim 11 Toma de Decisiones         | 2 a 8               | Menos de 4                  | 4 a 6     | Mas de 6  | 6.65       | Por Mejorar         | 0.391                 |                           |
| Dim 1 Comunicación Organizacional | 3 a 12              | Menos de 6                  | 6 a 9     | Mas de 9  | 9.53       | Saludable           | 0.274                 |                           |
| Dim 4 Estructura                  | 2 a 8               | Menos de 4                  | 4 a 6     | Mas de 6  | 6.76       | Saludable           | 0.217                 |                           |

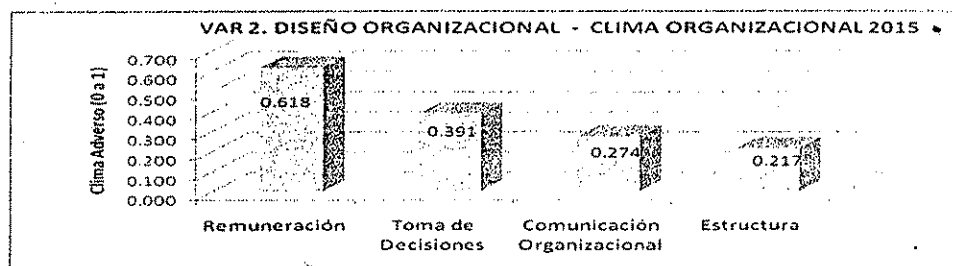

Fuente: Informe Técnico del Estudio del Clima Organizacional del Hospital Vitarte 2015 - Área de Calidad

HOSPITAL VITARTE  
PRESIDENTE  
COMITÉ DE ELABORACION DEL PDP

HOSPITAL VITARTE  
SECRETARIA JEFE DEL AREA DE PERSONAL  
COMITÉ DE ELABORACION DEL PDP

HOSPITAL VITARTE  
MIEMBRO JEFE DE PLANEAMIENTO ESTRATEGICO  
COMITÉ DE ELABORACION DEL PDP

HOSPITAL VITARTE  
REPRESENTANTE DE LOS TRABAJADORES  
COMITÉ DE ELABORACION DEL PDP

HOSPITAL VITARTE  
AREA DE ORGANIZACION  
COMITÉ DE ELABORACION DEL PDP

HOSPITAL VITARTE  
AREA DE PLANEAMIENTO ESTRATEGICO  
COMITÉ DE ELABORACION DEL PDP

HOSPITAL VITARTE  
AREA DE PRESUPUESTO Y COSTOS  
COMITÉ DE ELABORACION DEL PDP





**Variable 03: Potencial Humano**

La Variable 3 de Potencial Humano, tiene cuatro dimensiones, teniendo como resultado:

La Dimensión 7 Liderazgo POR MEJORAR con Clima Adverso de 0.395, la Dimensión 3 Confort POR MEJORAR con Clima Adverso de 0.426, la Dimensión 6 Innovación POR MEJORAR con Clima Adverso de 0.465 y la Dimensión 9 Recompensa POR MEJORAR con Clima Adverso de 0.556.



| VARIABLE / DIMENSION   | RANGO DE PUNTUACION | EVALUACION DE LA PUNTUACION |               |               | PUNTUACION | EVALUACION DE CLIMA | CLIMA ADVERSO (0 a 1) | PRIORIDAD DE INTERVENCION |
|------------------------|---------------------|-----------------------------|---------------|---------------|------------|---------------------|-----------------------|---------------------------|
|                        |                     | No Satisfactorio            | Satisfactorio | Satisfactorio |            |                     |                       |                           |
| Var 3 POTENCIAL HUMANO | 11 a 44             | Menos de 22                 | Entre 22 y 33 | Más de 33     | 28.49      | Por Mejorar         | 0.476                 |                           |
| Dim 9 Recompensa       | 3 a 12              | Menos de 7                  | Entre 7 y 9   | Más de 9      | 6.99       | Por Mejorar         | 0.556                 | 1                         |
| Dim 6 Innovación       | 4 a 16              | Menos de 8                  | Entre 8 y 11  | Más de 11     | 10.42      | Por Mejorar         | 0.465                 | 2                         |
| Dim 3 Confort          | 2 a 8               | Menos de 4                  | Entre 4 y 6   | Más de 6      | 6.24       | Por Mejorar         | 0.426                 | 3                         |
| Dim 7 Liderazgo        | 2 a 8               | Menos de 4                  | Entre 4 y 6   | Más de 6      | 6.63       | Por Mejorar         | 0.395                 | 4                         |

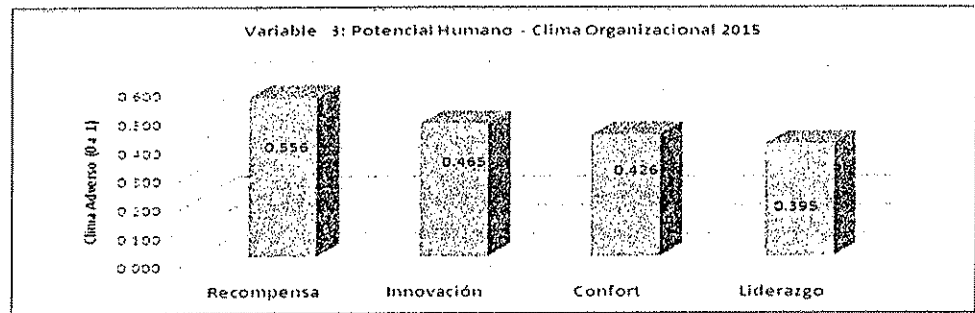

Fuente: Informe Técnico del Estudio del Clima Organizacional del Hospital Vitarte 2015 - Área de Calidad

**V. SEGUIMIENTO Y EVALUACIÓN DE LA CAPACITACIÓN**

**5.1. EVALUACIÓN POSTERIOR**

El Plan de Capacitación será monitorizado a fin de asegurar el cumplimiento de las actividades programadas con la finalidad de llevar un óptimo seguimiento para poder reorientar lo planificado si no se hubiera ejecutado las acciones pertinentes o esta se no ha cumplido con el objetivo de aprendizaje.

La evaluación se realizará de forma regular para identificar variaciones y resultados que ocurren en relación a los resultados esperados, como determinar el desempeño logrado en la ejecución del PDP. Este proceso se realizara de forma permanente a fin de ir identificando las necesidades del programa, examinar su desarrollo (estructura y proceso) y medir resultados.

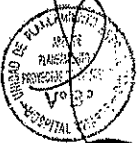



El monitoreo y seguimiento de las actividades educativas estará a cargo de los responsables de capacitación de cada Unidad, Área y Servicio, siendo a su vez analizados y revisados en sus avances por el Área de Personal-Capacitación.

Para el monitoreo y verificación de los resultados esperados de las acciones de capacitación, se aplicara mediante 3 niveles (SERVIR, 2011):



• **Nivel I: Reacción**

Se aplicara encuestas, cuestionarios u otras técnicas para evaluar o medir la aceptación y satisfacción que ha logrado el personal capacitado. Al finalizar la capacitación, se realizará mediante encuestas de percepción del servicio educativo a los beneficiarios durante y/o al final de la acción de capacitación, lo cual permitirá realizar la gestión correctiva y mejorar las futuras capacitaciones.



El Área de Personal implementara la recolección de esta mediante la *Ficha Técnica para la Evaluación de Reacción de las Actividades de Capacitación* que consta de tres dimensiones: Docencia, Materiales educativos e infraestructura. (Anexo 06)



• **Nivel II: Aprendizaje o conocimientos**

Se centra en la valoración del aprendizaje realizado por los participantes, es decir, que conocimientos, habilidades y actitudes han adquirido, todo ello en función a los objetivos previstos inicialmente. Para tal fin las entidades, que brindan la capacitación, realizaran evaluaciones Antes y Después de cada capacitación para determinar si los participantes captaron y asimilaron los temas impartidos.



• **Nivel III: Resultados**

Se evaluarán los resultados de las capacitaciones, si las acciones de capacitación aportan y/o contribuyen en el área y por ende a los objetivos del hospital.



En este nivel se podrá verificar el aumento de la productividad en sus puestos de trabajo.



Dicha información se extraerá de una encuesta realizada a los jefes inmediatos de los participantes de la capacitación.

**5.1.1. Indicadores de evaluación posterior:** dan cuenta del grado de avance o de los resultados de los procesos de planificación, gestión de las actividades educativas planificadas y de control de que la pertinencia de las capacitaciones este acorde a los acuerdos establecidos y los objetivos institucionales, tales como:



- Número de servidores que asisten a la capacitación
- Número de servidores capacitados con al menos una capacitación
- Número de servidores por unidades, áreas y servicios
- Número de servidores capacitados según condición laboral
- Número de capacitaciones desarrolladas a nivel institucional
- Número de capacitaciones ejecutadas según líneas de capacitación
- Porcentaje de presupuesto ejecutado por presupuesto programado



**5.1.2. Instrumentos de evaluación posterior**

• **Evaluación de Desempeño Laboral**

Nos proporcionan información valiosa sobre el rendimiento de los trabajadores. Después de haber recibido la capacitación.



• **Encuesta de Evaluación:**

Sirve para mejorar la planificación y organización de las actividades de capacitación, mediante este instrumento nos permite medir la satisfacción de los participantes con respecto a la capacitación que han recibido. Este tipo de evaluación por reacción es utilizado para valorar lo positivo y negativo de las acciones de capacitación, con el propósito de mejorar las capacitaciones futuras. No evalúa competencias.

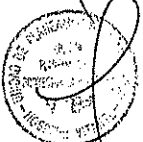

• **Evaluación de Conocimientos:**

Mediante este instrumento se intenta medir los conocimientos adquiridos por los participantes después de una acción de capacitación, mediante pruebas de conocimientos, las cuales pueden





Hospital Vitarte



aplicarse también como evaluación diagnóstica, para identificar las necesidades de capacitación.

## VI. CICLO DE CAPACITACIÓN

En la metodología para elaboración del plan de capacitación, se ha determinado cuatro etapas de capacitación:



- Diagnóstico de las Necesidades de Capacitación, en el marco del Plan Estratégico/MOF/POI.
- Diseño del Plan de Capacitación.
- Programación y ejecución de actividades de capacitación.
- Seguimiento de la capacitación.

## VII. CAPACITACIÓN



Para atender los objetivos de capacitación propuestos, se han definido acciones de capacitación, teniendo en cuenta las siguientes actividades:

- Verificar si el Plan de Desarrollo de las Personas se ejecute de acuerdo a lo planificado.
- Identificar qué aspectos del plan requieren una reprogramación.



Supervisar el desempeño de los recursos humanos en función a la ejecución del plan y los beneficiarios de la capacitación; a fin de llevar un adecuado seguimiento de las competencias fortalecidas; así como también determinar



algunas acciones correctivas de manera oportuna, según sea necesario.

### 7.1. DESCRIPCIÓN Y ANÁLISIS DE LAS ACCIONES DE CAPACITACIÓN



Las capacitaciones programadas se han alineado mediante un marco de organizadores, proporcionados por el Ministerio de Salud, denominados Líneas de Capacitación. Estas Líneas de Capacitación con los que se trabajó el presente plan de desarrollo de las personas son las siguientes:



### LÍNEAS DE CAPACITACIÓN



Las líneas de capacitación están consideradas dentro de las competencias laborales, que a su vez se sub dividen en Competencias Básicas (CB),

Competencias Específicas (CE) y Competencias Genéricas o Transversales (CG).

De acuerdo al Diagnóstico de Necesidades de capacitación se ha obtenido capacitaciones de demanda común, los cuales podrán aplicarse como cursos transversales. El PDP Anualizado 2016, será flexible a las prioridades de mayor relevancia, pudiéndose incorporar contenidos temáticos que surjan en el transcurso del año (consideradas como capacitaciones concomitantes), los cuales deberán guardar relación con el POI, los Objetivos Institucionales o según lo establecido por alguna normatividad.

Mediante los cuadros y gráficos estadísticos que se presentan a continuación se detalla todos los datos obtenidos mediante el recojo de información que han brindado las unidades, servicios y áreas del Hospital Vitarte.

| Nº | LINEAS ESTRATEGICAS DE CAPACITACION  |
|----|--|
| 01 | (CE) Línea de Asesoría Jurídica  |
| 02 | (CE) Línea de Comunicaciones   |
| 03 | (CE) Línea de Cuidado Integral de la Salud y Redes Integradas  |
| 04 | (CE) Línea de Desarrollo Informático   |
| 05 | (CE) Línea de Financiamiento   |
| 06 | (CE) Línea de Gestión de la Calidad y Derechos de las Personas   |
| 07 | (CE) Línea de Gestión Pública  |
| 08 | (CE) Línea de Inversión en Salud   |
| 09 | (CE) Línea de Logística Integrada  |
| 10 | (CE) Línea de Organización y Planeamiento  |
| 11 | (CE) Línea de Prevención y Control de Epidemias, Emergencias y Desastres   |
| 12 | (CE) Línea de Productos Farmacéuticos, Dispositivos Médicos y Productos Sanitarios   |
| 13 | (CE) Línea de Recursos Estratégicos en Salud   |
| 14 | (CE) Línea de Recursos Humanos en Salud  |
| 15 | (CE) Línea de Servicios de Atención Móvil de Urgencias y Emergencias   |
| 16 | (CE) Línea de Servicios Hospitalarios y de Investigación   |
| 17 | (CE) Línea de Tecnologías de la Información  |
| 18 | (CE) Línea de Servicios Generales  |
| 19 | (CT) Línea de expresión escrita y formulación de documentos normativos, idiomas  |
| 20 | (CT) Línea de Competencias Genéricas (Trabajo en Equipo y Solución de Conflictos, Cultura organizacional y Clima Laboral, Liderazgo y Coaching, Atención al cliente, protección y cuidado de la salud, deberes y derechos) |
| 21 | (CB) Línea de Informática (incluye ofimática)  |
| 22 | Otra línea   |



### 7.1.1. OPORTUNIDADES DE CAPACITACIÓN SEGÚN LÍNEAS DE CAPACITACIÓN

Cuadro Nº 01

| OPORTUNIDADES DE CAPACITACIÓN ESPECÍFICAS | OPORTUNIDADES DE CAPACITACIÓN TRANSVERSALES | OPORTUNIDADES DE CAPACITACIÓN BÁSICA | OPORTUNIDADES DE CAPACITACIÓN OTROS | TOTAL DE OPORTUNIDADES DE CAPACITACIÓN |
|---|---|--------------------------------------|-------------------------------------|--|
| 2528                                      | 2495  | 39                                   | 20                                  | 5082                                   |



Gráfico Nº 01

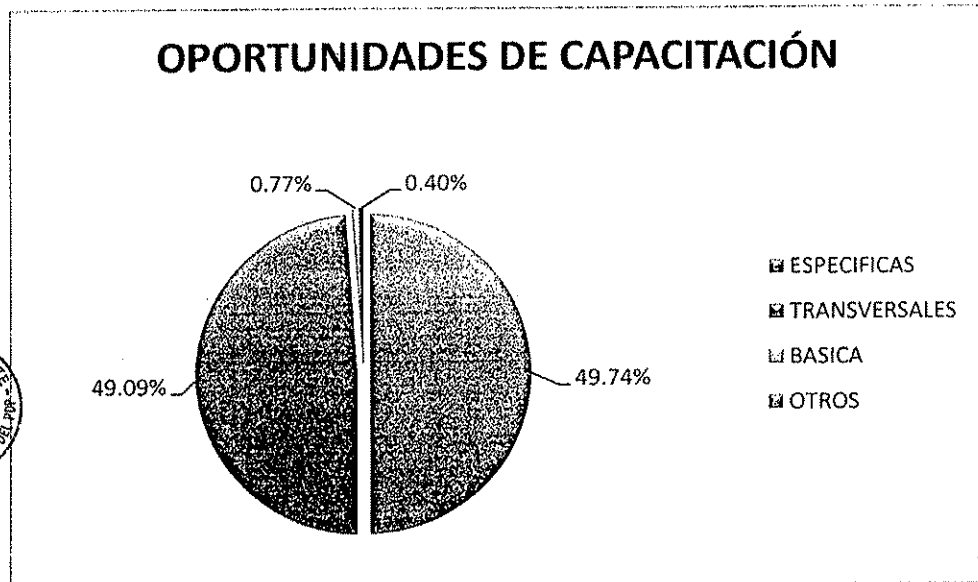

El Plan de Desarrollo de las Personas PDP-2016 cuenta con un total 5082 oportunidades de capacitación, de los cuales 2528 son capacitaciones que están agrupadas en las líneas de capacitación específica, que representa el 49.74%. En las líneas de capacitación transversal son 2495 oportunidades de capacitación que es el 49.09%. Como se puede apreciar en las líneas de capacitación básica se cuenta con 39 oportunidades de capacitación que representa el 0.77% y por último en líneas de capacitación "otros" se encuentra otras oportunidades de capacitación que representa el 0.40%.



### 7.1.2. OPORTUNIDADES DE CAPACITACIÓN SEGÚN ÓRGANOS, UNIDADES, SERVICIOS, AREA Y COMITES

Cuadro Nº 02

| ORGANOS  | UNIDADES, SERVICIOS, AREAS Y COMITES       | OPORTUNIDADES DE CAPACITACION           |             | %            |             |       |
|--|--|---|-------------|--------------|-------------|-------|
| ORGANO DE DIRECCION                            | DIRECCION                                  | 12                                      | 529         | 10.41        | 10.41       |       |
|  | DIRECCION ADJUNTA                          | 350                                     |             |              |             |       |
|  | CALIDAD                                    | 161                                     |             |              |             |       |
|  | ASESORIA LEGAL                             | 6                                       |             |              |             |       |
| ORGANO DE CONTROL INSTITUCIONAL                |  | 4                                       | 4           | 0.08         | 0.08        |       |
| ORGANOS DE ASESORIA                            | UNIDAD DE PLANEAMIENTO ESTRATEGICO         | PRESUPUESTO Y COSTOS                    | 90          | 90           | 1.77        |       |
|  |  | PLANEAMIENTO Y PROJ DE INV ORGANIZACIÓN |             |              |             |       |
|  | UNIDAD DE EPIDEMIOLOGIA Y SALUD AMBIENTAL  | EPIDEMIOLOGIA                           | 127         | 127          | 2.50        |       |
|  |  | SALUD AMBIENTAL                         |             |              |             |       |
| ORGANOS DE APOYO                               | UNIDAD APOYO A LA DOCENCIA E INVESTIGACION | INVESTIGACIÓN                           | 11          | 11           | 0.22        |       |
|  |  | DOCENCIA                                |             |              |             |       |
|  | UNIDAD DE ADMINISTRACION                   | ADMINISTRACIÓN                          | 3           | 1678         | 33.02       | 33.71 |
|  |  | LOGÍSTICA                               | 50          |              |             |       |
|  |  | SERVICIOS GENERALES                     | 139         |              |             |       |
|  |  | PERSONAL                                | 1443        |              |             |       |
|  |  | ECONOMIA                                | 43          |              |             |       |
|  | UNIDAD DE ESTADISTICA E INFORMATICA        | ESTADISTICA                             | 24          | 24           | 0.47        |       |
|  |  | INFORMATICA                             |             |              |             |       |
|  | ORGANOS DE LINEA                           | SERVICIO DE ENFERMERIA                  | 1840        | 1840         | 36.21       | 49.82 |
| SERVICIO DE MEDICINA                           |  | 95                                      | 95          | 1.87         |             |       |
| SERVICIO DE CIRUGIA Y ANESTESIOLOGIA           |  | ANESTESIOLOGIA                          | 13          | 33           | 0.65        |       |
|  |  | CIRUGIA                                 | 20          |              |             |       |
| SERVICIO DE PEDIATRIA                          |  | PEDIATRIA                               | 24          | 24           | 0.47        |       |
|  |  | NEONATOLOGIA                            |             |              |             |       |
| SERVICIO DE GINECO-OBSTETRICIA                 |  | GINECOLOGIA                             | 138         | 138          | 2.70        |       |
|  |  | OBSTETRICIA                             |             |              |             |       |
| SERVICIO DE ODONTOESTOMATOLOGIA                |  | 16                                      | 16          | 0.31         |             |       |
| SERVICIO DE EMERGENCIA                         |  | 18                                      | 18          | 0.35         |             |       |
| SERVICIO DE APOYO AL DIAGNOSTICO               |  | BANCO DE SANGRE                         | 12          | 104          | 2.05        |       |
|  |  | LABORATORIO                             | 51          |              |             |       |
|  |  | IMÁGENES                                | 41          |              |             |       |
| SERVICIO DE APOYO AL TRATAMIENTO               |  | APOYO AL TRATAMIENTO                    | 2           | 188          | 3.70        |       |
|  |  | PSICOLOGIA                              | 107         |              |             |       |
|  |  | NUTRICION                               | 23          |              |             |       |
|  |  | SERVICIO SOCIAL                         | 8           |              |             |       |
|  | FARMACIA                                   | 48                                      |             |              |             |       |
| SERVICIO DE CONSULTA EXTERNA Y HOSPITALIZACION | CONSULTA EXTERNA Y HOSPITALIZACION         | 2                                       | 76          | 1.50         |             |       |
|  | CONSULTA EXTERNA                           | 6                                       |             |              |             |       |
|  | ADMISION Y ARCHIVO                         | 66                                      |             |              |             |       |
|  | HOSPITALIZACION                            | 2                                       |             |              |             |       |
| COE  |  | 33                                      | 33          | 0.65         | 0.65        |       |
| COMITE DE LACTANCIA MATERNA                    |  | 54                                      | 54          | 1.06         | 1.06        |       |
| <b>TOTAL</b>                                   |  | <b>5082</b>                             | <b>5082</b> | <b>100 %</b> | <b>100%</b> |       |





Gráfico N° 02

### OPORTUNIDADES DE CAPACITACIÓN POR ÓRGANOS DE LÍNEAS

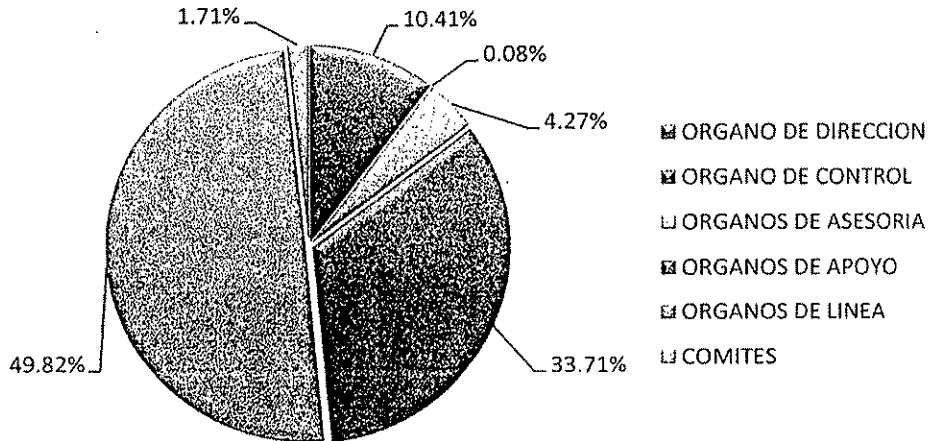

En el cuadro y gráfico N° 2 se puede observar que el órgano de línea y el órgano de apoyo son los que tienen más oportunidades de capacitación, esto debido a que agrupan más recursos humanos por servicio y por área.

Gráfico N° 03

### OPORTUNIDADES DE CAPACITACION POR ORGANOS DE DIRECCION, CONTROL, ASESORIA Y APOYO

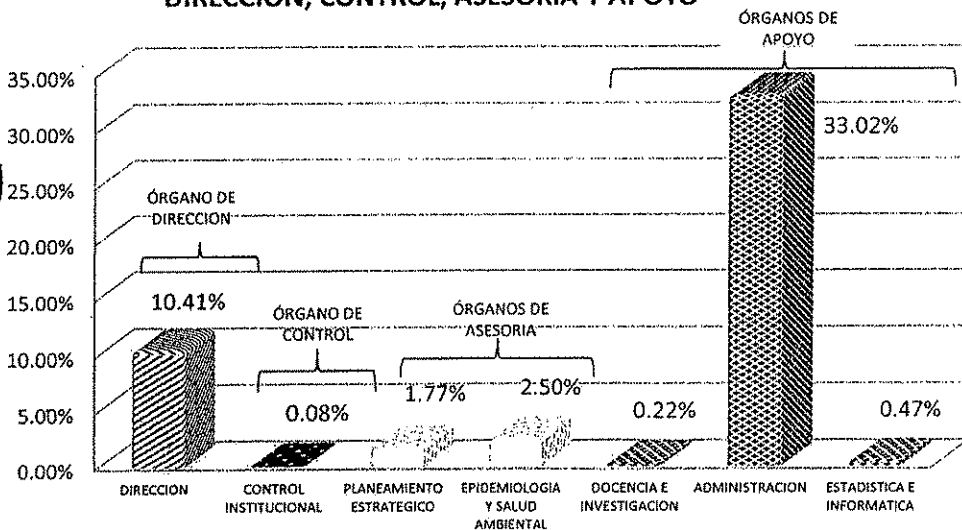





En el cuadro N° 2 y gráfico N° 03 se puede apreciar que la Unidad de Administración que forma parte del Órgano de Apoyo tiene el 33.02% de oportunidades de capacitación, el cual está integrado por las Áreas de Logística, Servicios Generales, Personal y Economía), seguido está el Órgano de Dirección que tiene un 10.41% de oportunidades de capacitación, está conformada por Dirección (Secretaría, Tramite documentario y Archivo central), Sub Dirección (Comunicaciones, Promoción de la Salud, Referencia y Contrarreferencia y Seguros). Los Órganos de Asesoría que está conformado por la Unidad de Planeamiento Estratégico y la Unidad de Epidemiología y Salud Ambiental que tienen un 1.77% y 2.50% respectivamente de oportunidades de capacitación, por ultimo tenemos al Órgano de Control que tienen un 0.08%.



Gráfico N° 04

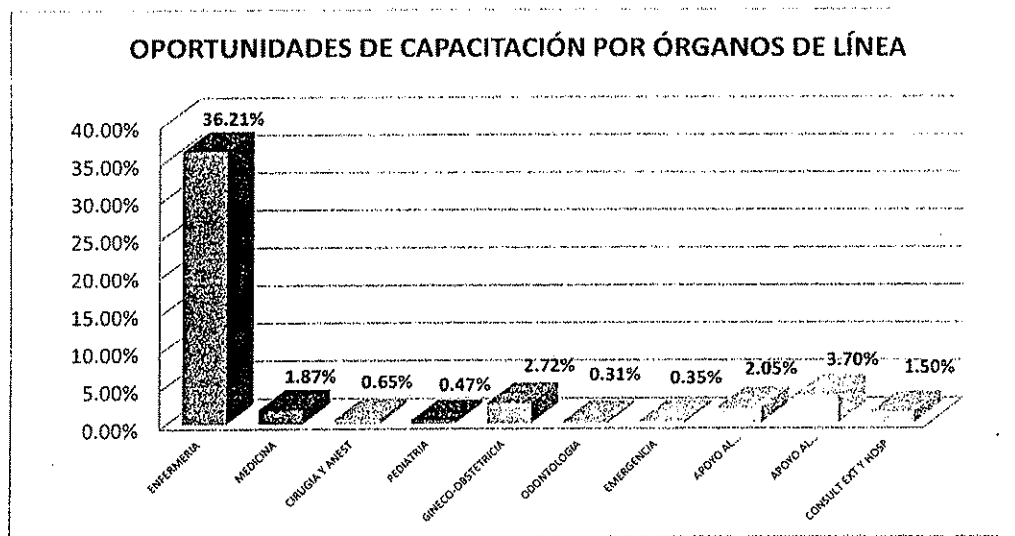

Del Cuadro N° 2 y gráfico N° 4 se puede observar que las oportunidades de capacitación según la estructura orgánica del Hospital Vitarte son muy variados, en este caso entre los Órganos de Línea el cual está conformado por 10 servicios. El servicio de enfermería cuenta con 36.21% de oportunidades de capacitación ya que según la matriz que remite considera varias capacitaciones por cooperantes; el Servicio de Apoyo al Tratamiento está con 3.68% de oportunidades de capacitación cabe señalar que está conformado por las Áreas de Farmacia, Servicio Social, Nutrición y Psicología; el Servicio de Gineco-Obstetricia cuenta con el 2.72%; el Servicio de Apoyo al Diagnóstico (conformado por las Áreas de Laboratorio, Banco de Sangre e Imágenes)





cuenta con el 2.05%, seguido está el Servicio de Medicina y Consultorios externos y Hospitalización que cuenta con 1.87% y 1.50% de oportunidades de capacitación los demás servicios cuentan con menos de 1%.

Según el análisis de los gráficos se llega a la conclusión que el Servicio de Enfermería es que tienen mayor oportunidades de capacitación seguido del Área de personal, cabe señalar que el área de personal ha programado Capacitación no solo para su recurso humanos sino también a programado capacitaciones que va dirigido a todo el personal que esté interesado en participar en temas transversales.



### 7.1.3. PERSONAL PROGRAMADO

Se informó a la Unidad de Planeamiento Estratégico para el Plan Operativo Anual (POA-2016) la meta sobre personal capacitado, en base a la cantidad de personal con que se contaba al mes de octubre del 2015. A continuación se detalla lo siguiente:



#### PERSONAL DEL HOSPITAL VITARTE (Octubre-2015)

Cuadro N° 03

| Nº NOMBRADOS<br>(Nombrados+Destacados+Residentes) | Nº CAS | Nº TOTAL DE<br>SERVIDORES<br>OCTUBRE 2015 |
|---|--------|---|
| 406   | 642    | 1 048                                     |



#### META (POA-2016) CAPACITACION A PERSONAL

Cuadro N° 04

| PROGRAMADO  |              |               |              | META (80%)<br>CAPACITACIÓN A<br>PERSONAL<br>(POA-2016) |
|-------------|--------------|---------------|--------------|--|
| I TRIMESTRE | II TRIMESTRE | III TRIMESTRE | IV TRIMESTRE |  |
| 209         | 210          | 210           | 210          | 839  |



Según cuadro N° 3 y 4 el presente PDP-2016 se trabajará en base a 1048 servidores ya que esa es la cantidad que se informó en el mes de octubre del 2015 a la Unidad de Planeamiento Estratégico para la elaboración del POA-2016, por lo que la meta programada por dicha unidad es capacitar el 80% del total de servidores Nombrados y CAS (839), siendo que la meta programada en el I trimestre se capacite a 209 servidores, en el II, III y IV trimestre se capacite a 210 servidores por trimestre.

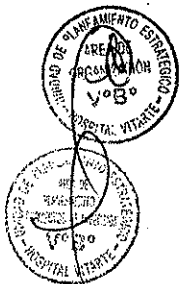



### 7.1.4. COBERTURA DE CAPACITACION (PERSONAS BENEFICIADAS)

Aquí se informa la cantidad de servidores programado en el PDP-2016 y la oportunidad de asistir a otras capacitaciones que son concomitantes, por lo que según análisis de la información remitida por las unidades, áreas, servicios y comités que han presentado sus necesidades de capacitación se obtiene lo siguiente:

Cuadro N° 05



| COBERTURA DE CAPACITACION (PDP-2016) PERSONAS BENEFICIADAS |   |   |       |
|--|---|---|-------|
| VARIABLE   | Nº PERSONAL PROGRAMADO CON CAPACITACIONES SEGÚN FUNCIÓN (CON NOMBRE PROPIO) | Nº DE PERSONAL PROGRAMADO CON CAPACITACIÓN ESPECÍFICAS O TRANSVERSALES (PROGRAMACIÓN LIBRE) | TOTAL |
| Nº DE SERVIDORES   | 1009  | 34  | 1048  |
| %  | 96.3%   | 3.7%  | 100%  |



Gráfico N° 05

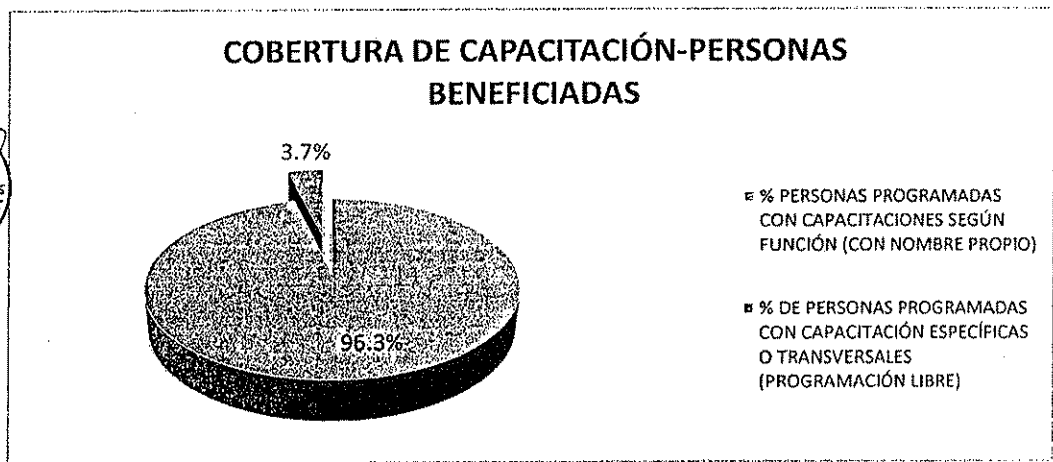

Del cuadro y gráfico N° 05, se puede apreciar que las unidades, áreas y servicios han programado capacitaciones a los servidores según la función que cumplen (con nombre propio), esto quiere decir, que de los 1048 servidores con que cuenta el Hospital Vitarte (entre Nombrados y CAS), 1009 (96.3%) están programados con capacitaciones según función y los 34 servidores que restan tienen la oportunidad de capacitarse en las 19 capacitaciones concomitantes de participación libre según su interés o según función que realizan (transversales y específicas) los cuales hay una cobertura para 2193



participantes, por lo que se puede llegar a capacitar al 100% al personal del Hospital Vitarte.

### 7.1.5. MODALIDAD EDUCATIVA SEGÚN OPORTUNIDADES DE CAPACITACION

Cuadro N° 06



| MODALIDAD EDUCATIVA |             |       | TOTAL |
|---------------------|-------------|-------|-------|
| PRESENCIAL          | A DISTANCIA | MIXTA |       |
| 5065                | 10          | 7     | 5082  |

Gráfico N° 06

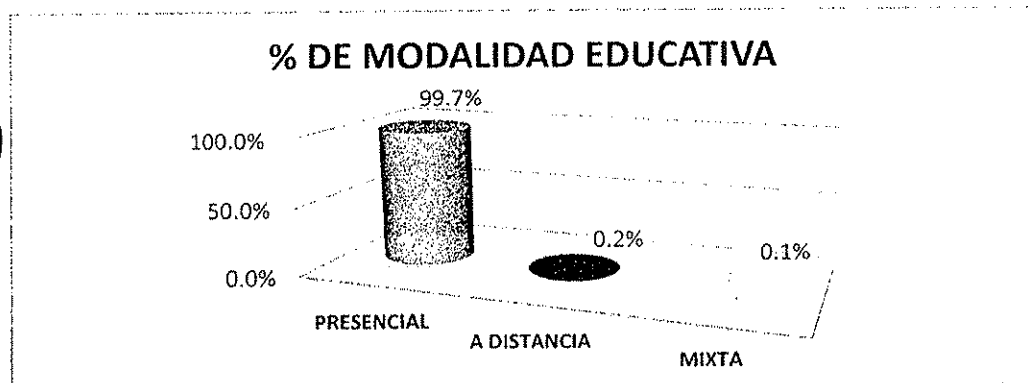

Del cuadro y gráfico N° 06, se aprecia que las capacitaciones según modalidad educativa el 99.7% son presenciales, el 0.2% son a distancia y el 0.1% son mixta, dando cuenta que hay más tendencia hacia las capacitaciones presenciales.



### 7.1.6. TIPOS DE ACCIONES EDUCATIVAS SEGÚN OPORTUNIDADES DE CAPACITACION



Cuadro N° 07

| CURSO TALLER | CURSO | DIPLOMADO | CONGRESO | PASANTÍA | SEMINARIO | CONFERENCIA |
|--------------|-------|-----------|----------|----------|-----------|-------------|
| 2190         | 1839  | 704       | 220      | 77       | 28        | 24          |



Gráfico N° 7

**PORCENTAJE DE TIPOS DE ACCIONES EDUCATIVAS**

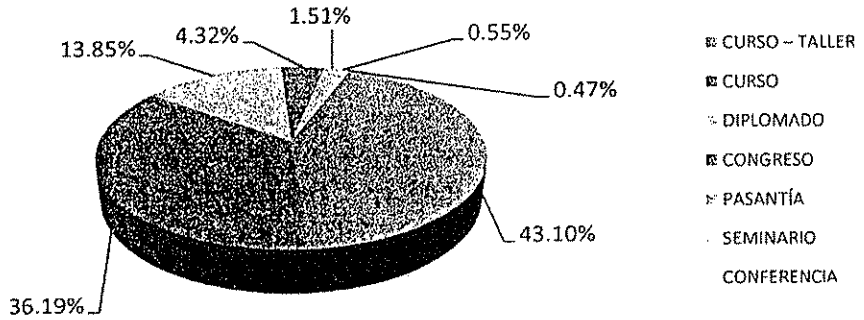

En el cuadro y gráfico N° 07, se ha determinado las oportunidades de capacitación según el tipo de actividad educativa, obteniendo que el 43.10% son cursos talleres, cursos 36.12%, diplomados el 13.85%, congreso con 4.32%, pasantía 1.51%, entre seminarios y conferencias se cuenta con 0.55% y 0.47% respectivamente.



**7.1.7. PROGRAMACION DE ACTIVIDADES EDUCATIVAS POR TRIMESTRE**

Cuadro N° 08



| N° DE ACTIVIDADES EDUCATIVAS POR TRIMESTRE |              |               |              |
|--|--------------|---------------|--------------|
| I TRIMESTRE                                | II TRIMESTRE | III TRIMESTRE | IV TRIMESTRE |
| 710  | 2566         | 909           | 897          |

Gráfico N° 08



**PORCENTAJE DE ACTIVIDADES EDUCATIVAS POR TRIMESTRE**

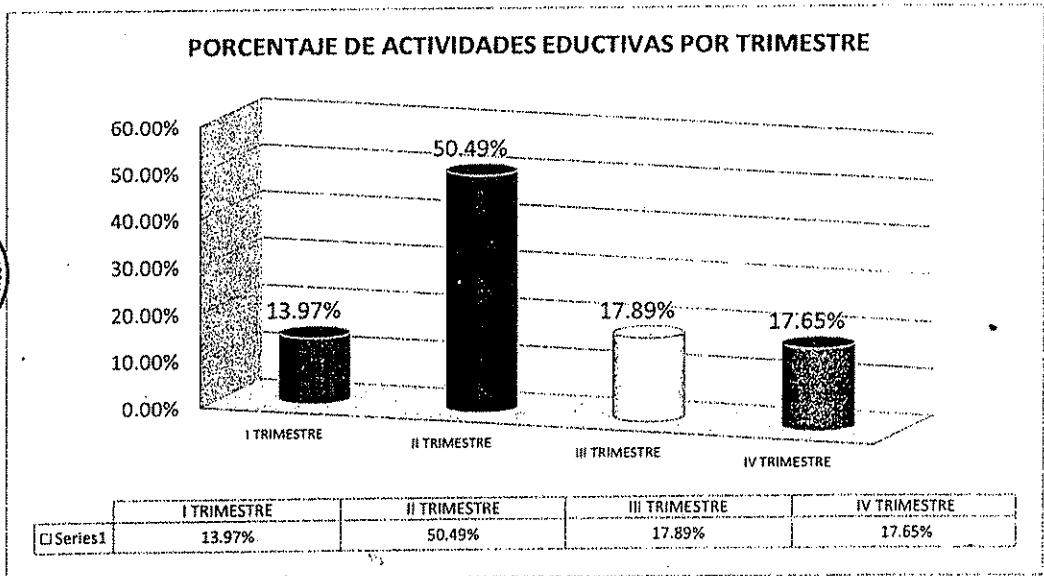



Las capacitaciones han sido programadas trimestralmente, del cual se obtiene que el 50.49% se desarrollaran dentro del I trimestre, 17.89% en el II Trimestre, el 17.65% en el III Trimestre y el 13.97% en el IV trimestre, cabe señalar que estos datos se obtiene de la cantidad de oportunidades de capacitación que son 5082.

7.1.8. N° DE TEMAS CONSIDERADOS EN EL PDP-2016



A continuación se detalla mediante el siguiente cuadro las actividades de capacitación consideradas en el PDP-2016, según lo que cada unidad área servicio y comité ha solicitado:

Cuadro N° 9



| Nº | TEMAS DE ACTIVIDADES EDUCATIVAS  |
|----|--|
| 1  | ACTUALIZACIÓN DE NUEVAS TÉCNICAS ESPECIALIZADAS EN ODONTOLOGÍA   |
| 2  | ACTUALIZACION EN CIRUGIA ENDOSCOPICA   |
| 3  | ACTUALIZACION EN CIRUGIA PLASTICA  |
| 4  | ACTUALIZACION EN DIAGNOSTICO DE TOMOGRAFIAS  |
| 5  | ACTUALIZACION EN ENCEFALOGRAFIA  |
| 6  | ACTUALIZACIÓN EN FARMACOLOGÍA ODONTOLÓGICA   |
| 7  | ACTUALIZACION EN NUTRICION Y ALIMENTACION  |
| 8  | ACTUALIZACION EN OFTALMOLOGIA  |
| 9  | ACTUALIZACION EN OTORRINOLARINGOLOGIA  |
| 10 | ACTUALIZACION EN TRAUMATOLOGIA   |
| 11 | ACTUALIZACION EN UROLOGIA  |
| 12 | ACTUALIZACION SECRETARIAL  |
| 13 | ADMINISTRACION DE BASE DE DATOS  |
| 14 | ADMINISTRACION DE SERVICIOS DE SALUD   |
| 15 | ADMINISTRACION DEL TRAMITE DOCUMENTARIO Y ORGANIZACIÓN DE ARCHIVOS   |
| 16 | ANESTESIOLOGIA   |
| 17 | APOYO VITAL EN TRAUMA (ATLS)   |
| 18 | ARCHIVO BASICO   |
| 19 | ATENCION DE PACIENTES CON CALIDAD DE SERVICIO  |
| 20 | ATENCION INTEGRAL AL NIÑO MENOR DE 3 AÑOS  |
| 21 | AUTOEVALUACION PARA LA ACREDITACION DE ESTABLECIMIENTOS DE SALUD   |
| 22 | AVANCES EN GASTROENTEROLOGIA   |
| 23 | AVANCES EN MEDICINA INTERNA  |
| 24 | AVANCES EN NEUROLOGIA  |
| 25 | BIOSEGURIDAD HOSPITALARIA , LIMPIEZA , DESINFECCION EN HOSPITALIZACION , CONSULTORIOS EXTERNOS, EMERGENCIA , SALA DE OPERACIONES Y CENTRAL DE ESTERILIZACION |
| 26 | BLOQUEO REGIONAL CON GUIA ECOGRAFICA   |
| 27 | CAJA (MANEJO, DETECCION Y REVISION DE BILLETES)  |
| 28 | CALIDAD DE ATENCION FARMACEUTICA, Y FARMACIA HOSPITALARIA  |
| 29 | CALIDAD DE ATENCION PARA TELEOPERADORAS (CALL CENTER)  |
| 30 | CALIDAD EN LOS SERVICIOS DE SALUD  |
| 31 | CAPACITACION Y DESARROLLO DEL RECURSO HUMANO   |
| 32 | CENTRAL DE ESTERILIZACION  |
| 33 | CIERRE CONTABLE GUBERNAMENTAL  |
| 34 | CIRUGIA AMBULATORIA  |
| 35 | CIRUGIA GENERAL  |
| 36 | CLIMA ORGANIZACIONAL-MANEJO DE ESTRES LABORAL  |
| 37 | CLIMA ORGANIZACIONAL-RELACIONES INTERPERSONALES  |
| 38 | CODIGO DE ETICA EN LA FUNCION PUBLICA  |
| 39 | CONGRESO IBEROLATINOAMERICANO DE DERMATOLOGIA  |
| 40 | CONSEJERIA DE LACTANCIA MATERNA  |



| Nº  | TEMAS DE ACTIVIDADES EDUCATIVAS   |
|-----|---|
| 41  | CONSERVACIÓN Y VALORACIÓN DOCUMENTAL  |
| 42  | CONTROL DE INVENTARIOS Y ALMACENES  |
| 43  | CONTROL PREVIO  |
| 44  | CUIDADO HUMANIZADO EN EL PACIENTE HOSPITALIZADO, EN CONSULTORIOS EXTERNOS Y AREAS CRITICAS  |
| 45  | CUIDADOS INTENSIVOS DE NEONATALES (HCH)   |
| 46  | DEBERES Y DERECHOS, BUEN TRATO EN LA ATENCION DE LOS USUARIOS Y RECLAMOS  |
| 47  | DERECHO ADMINISTRATIVO  |
| 48  | DIETOTERAPIA  |
| 49  | DIGITACION  |
| 50  | ECOGRAFIA DOPPLER Y 4D  |
| 51  | ELABORACIÓN DE ESPECIFICACIONES TECNICAS Y TERMINOS DE REFERENCIA PARA COMPRAS EFECTIVAS  |
| 52  | ELABORACION DE PROYECTOS DE MEJORA  |
| 53  | ELABORACION Y CONTROL DE CALIDAD DE FORMULAS MAGISTRALES Y OFICINALES   |
| 54  | ELABORACION Y EVALUACION DE PROYECTOS SOCIALES  |
| 55  | ENFERMEDADES CRÓNICAS NO TRANSMISIBLES  |
| 56  | ENFERMEDADES TRANSMISIBLES  |
| 57  | ENFERMEDES METAXENICAS  |
| 58  | ESTADISTICA DESCRIPTIVA   |
| 59  | ESTADISTICA MEDICA  |
| 60  | ESTRATEGIAS DE COMUNICACIÓN SOCIAL  |
| 61  | ETICA, DEONTOLOGIA Y BIOETICA   |
| 62  | EXAMENES DE DOPPLER Y MUSCULOESQUELETICOS   |
| 63  | EXAMENES DE LABORATORIO Y ANATOMIA PATOLOGICA   |
| 64  | EXAMENES RADIOLOGICOS ESPECIALES  |
| 65  | EXCEL AVANZADO  |
| 66  | EXCEL INTERMEDIO  |
| 67  | FORMULACION Y PROGRAMACION DEL CUADRO DE NECESIDADES -SIGA 2017   |
| 68  | GESTION DE LA CALIDAD (ISO 9001)  |
| 69  | GESTION DE LA CALIDAD EN MEDICINA TRANSFUSIONAL Y BANCO DE SANGRE   |
| 70  | GESTION DE PROYECTO CON MS PROJECT  |
| 71  | GESTION DE PROYECTOS  |
| 72  | GESTION DE RECURSOS HUMANOS   |
| 73  | GESTION DE SEGURIDAD DE LA INFORMACION  |
| 74  | GESTION DE SERVICIOS DE SALUD   |
| 75  | GESTION DEL RIESGO DE DESASTRES   |
| 76  | GESTIÓN DOCUMENTARIA Y OPERATIVA DE TRAMITE   |
| 77  | GESTION POR RESULTADOS DE LA LEY Nº 30225 Y SU REGLAMENTO   |
| 78  | GESTION PRESUPUESTAL EN EL SECTOR PUBLICO   |
| 79  | GESTION PUBLICA   |
| 80  | HERRAMIENTAS DE GESTION HOSPITALARIA, SUPERVICION Y MANEJO DE REGISTROS   |
| 81  | HERRAMIENTAS EN LA ADMINISTRACION PUBLICA   |
| 82  | HERRAMIENTAS EN LA GESTION PUBLICA  |
| 83  | IDENTIFICACION DE ENTEROPARASITOS   |
| 84  | INFORMES DE TOMOGRAFIA  |
| 85  | INTERVENCION DE ENFERMERIA EN EL PRE, INTRA Y POS OPERATORIO DEL PACIENTE QUIRURUGICO   |
| 86  | INTERVENCION DE ENFERMERIA EN PACIENTES CON ENFERMEDADES TRANSMISIBLES Y NO TRANSMISIBLES   |
| 87  | INVESTIGACION HOSPITALARIA EN ENFERMERIA  |
| 88  | LAPAROSCOPIA GINECOLOGICA   |
| 89  | LECTURA Y REPARACION DE EQUIPOS BIOMEDICOS  |
| 90  | LEY DE CONTRATACIONES DEL ESTADO  |
| 91  | LEY DE CONTRATACIONES DEL ESTADO (OSCE)   |
| 92  | LEY DE CONTRATACIONES DEL ESTADO Y NORMAS PRESUPUESTALES  |
| 93  | LEY DE CONTRATACIONES DEL ESTADO, FORMULACION DE BASES Y FASES DE SELECCIÓN Y PARTICIPACION DE LOS COMITES EN LOS PROCESOS DE SELECCIÓN |
| 94  | LEY DE PREVENCIÓN Y SANCIÓN DEL HOSTIGAMIENTO SEXUAL  |
| 95  | LEY DE TRANSPARENCIA Y ACCESO A LA INFORMACION PUBLICA  |
| 96  | LEY DEL SERVICIO CIVIL  |
| 97  | LEY DEL SERVICIO CIVIL- LEY Nº 30057  |
| 98  | LIDERAZGO-TRABAJO EN EQUIPO   |
| 99  | MAMOGRAFIA  |
| 100 | MANEJO DE NEONATO CRITICO EN LA UNIDAD DE CUIDADOS INTENSIVOS (SICAP)   |





| Nº  | TEMAS DE ACTIVIDADES EDUCATIVAS   |
|-----|---|
| 101 | MANEJO DE PACIENTES CRITICOS (UCI)  |
| 102 | MANEJO DE SEGURIDAD DEL PACIENTE  |
| 103 | MANEJO DEL CIE 10   |
| 104 | MANEJO DEL DOLOR  |
| 105 | MANEJO PRACTICO PRE PROFESIONAL Y METODOLOGIA DEL TRABAJO UNIVERSITARIO                     |
| 106 | MEDICINA INTENSIVA  |
| 107 | MEDICINA TRANSFUSIONAL Y BANCO DE SANGRE  |
| 108 | MEDIDAS DE PREVENCION Y CONTROL EN BIOSEGURIDAD   |
| 109 | METODOLOGIA DE LA CALIFICACION  |
| 110 | METODOLOGIA DE LA INVESTIGACION   |
| 111 | MONITOREO FETAL   |
| 112 | NEUROPSICOLOGIA   |
| 113 | NORMA DE SALUD PUBLICA EN EPIDEMIOLOGIA HOSPITALARIA  |
| 114 | NORMAS DE CONTROL INTERNO DE LA CGR   |
| 115 | NORMAS TECNICAS DE SALUD PARA LA PREVENCION Y CONTROL DE RABIA HUMANA                       |
| 116 | NUEVAS TECNICAS CIENTIFICAS EN LOS PROCEDIMIENTOS HEMATOLOGICOS, BIOQUIMICOS, INMUNOLOGICOS |
| 117 | NUEVAS TECNICAS CIENTIFICAS EN LOS PROCEDIMIENTOS MICROBIOLÓGICOS                           |
| 118 | NUEVOS TRATAMIENTOS EN DERMATOLOGIA   |
| 119 | NUEVOS TRATAMIENTOS EN REUMATOLOGIA   |
| 120 | OFIMATICA AVANZADO  |
| 121 | OFIMATICA INTERMEDIO  |
| 122 | PACIENTES CRITICOS EN GINECO OBSTETRICIA  |
| 123 | PLANEAMIENTO ESTRATEGICO EN PROCESO DE PRESUPUESTO  |
| 124 | PLANILLA ELECTRONICA: T REGISTRO Y PLAME  |
| 125 | PRE - HOSPITAL TRAUMA LIFE SUPPORT(PHTLS)   |
| 126 | PRESTACIONES DEL ASEGURADO SIS  |
| 127 | PRESUPUESTO PUBLICO POR RESULTADOS (PPR)  |
| 128 | PROCEDIMIENTOS DE BIOSEGURIDAD EN LA FASE PRE ANALITICA                                     |
| 129 | PROCEDIMIENTOS PARA LA TOMA DE MUESTRA SAGUINEA EN EL NEONATO                               |
| 130 | PROGRAMA DE CAPACITACION PARA BRIGADISTAS DEL AREA DE SALUD                                 |
| 131 | PROGRAMACION NET  |
| 132 | PROMOCION, FOMENTO Y APOYO A LA LACTANCIA MATERNA   |
| 133 | REANIMACION CARDIOPULMONAR NEONATAL   |
| 134 | REANIMACION NEONATAL (PRN)  |
| 135 | RECLUTAMIENTO, SELECCIÓN Y CONTRATO DE PERSONAL   |
| 136 | REDACCION EJECUTIVA   |
| 137 | REHABILITACION CARDIORESPIRATORIA   |
| 138 | REUNION ANUAL DE DERMATOLOGOS   |
| 139 | REUNION DE LA ACADEMIA AMERICANA DE DERMATOLOGIA  |
| 140 | RIESGOS EN LOS RECIEN NACIDOS STABLE  |
| 141 | SALUD AMBIENTAL   |
| 142 | SALUD MENTAL  |
| 143 | SALUD OCUPACIONAL   |
| 144 | SEGURIDAD DEL PACIENTE Y CALIDAD EN SALUD   |
| 145 | SEGURIDAD EN SOFTWARE   |
| 146 | SIAF  |
| 147 | SIGA  |
| 148 | SIGA Y SIAF   |
| 149 | SISTEMA DE GESTION DE CALIDAD   |
| 150 | SISTEMA NACIONAL DE INVERSIÓN PÚBLICA   |
| 151 | SOLUCIONES EN TECNOLOGIAS IP CON ASTERISK   |
| 152 | SOPORTE BASICO DE VIDA (BLS)  |
| 153 | SOPORTE TECNICO DEL SOFTWARE DEL SISTEMA DE FARMACIA  |
| 154 | SOPORTE VITAL AVANZADO PEDIATRICO-PALS  |
| 155 | SPSS AVANZADO   |
| 156 | SPSS-BASICO   |
| 157 | TECNICAS EN ENDOSCOPIA TERAPEUTICA  |
| 158 | TOMOGRFIA   |
| 159 | TRIBUTACION 2016  |
| 160 | VIGILANCIA EPIDEMIOLOGICA HOSPITALARIA  |





**VIII. PRESUPUESTO (análisis e inversión requerida)**

**8.1. PRESUPUESTO PROGRAMADO SEGÚN ÓRGANOS ESTRUCTURALES Y COMITÉS EN EL PDP-2016**

Cuadro N° 10

| CUADRO RESUMEN DEL PRESUPUESTO SEGÚN ÓRGANOS ESTRUCTURALES HOSPITAL VITARTE (PDP-2016) |                       |             |
|--|-----------------------|-------------|
| ORGANOS ESTRUCTURALES  | PRESUPUESTO           | PORCENTAJE  |
| ORGANOS DE LINEA   | S/ 216,622.00         | 51.06%      |
| ORGANO DE APOYO  | S/ 90,360.00          | 24.26%      |
| ORGANO DE DIRECCION  | S/ 49,742.00          | 13.35%      |
| ORGANO DE ASESORIA   | S/ 13,790.00          | 3.70%       |
| ORGANO DE CONTROL  | S/ 2,000.00           | 0.54%       |
| COMITES  | S/ 26,400.00          | 7.09%       |
| <b>TOTAL</b>   | <b>S/. 372,514.00</b> | <b>100%</b> |



Gráfico N° 09

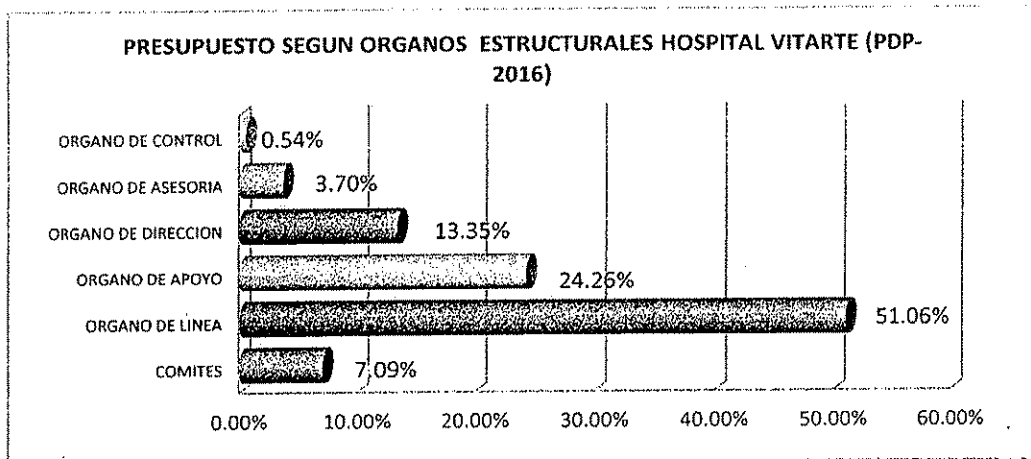

Del Cuadro N° 10 y gráfico N° 09, se puede observar que según la estructura orgánica del Hospital Vitarte los Órganos de Línea (Enfermería, Medicina, Cirugía y Anestesiología, Pediatría, Gineco-Obstetricia, Odontología, Emergencia, Apoyo al Diagnóstico, Apoyo al Tratamiento, Consulta Externa y Hospitalización) son los que tienen mayor presupuesto con un 51.06% cabe señalar que el servicio de enfermería es el que cuenta con mayor número de personal, por lo que genera mayor presupuesto en el órgano de línea; seguido está el Órgano de Apoyo que cuenta con un 24.26%, el Órgano de Dirección tiene 13.35%, el Órgano de Asesoría esta con un 3.70% y el Órgano de Control con el 0.54% de presupuesto, según los cursos solicitados por cada unidad y servicio.

Cuadro Nº 11

| PRESUPUESTO DETALLADO SEGÚN ESTRUCTURA ORGANICA DEL HOSPITAL VITARTE (PDP-2016) |   |   |                       |                       |             |             |
|---|---|---|-----------------------|-----------------------|-------------|-------------|
| ORGANOS, UNIDADES, SERVICIOS, AREAS Y COMITES                                   |   |   | PRESUPUESTO           |                       | PORCENTAJE  |             |
| ORGANO DE DIRECCION   | DIRECCION                                 |   | S/. 8,200.00          | S/. 49,742.00         | 13.35%      | 13.35%      |
|   | DIRECCION ADJUNTA                         |   | S/. 33,542.00         |                       |             |             |
|   | CALIDAD                                   |   | S/. 5,200.00          |                       |             |             |
|   | ASESORIA LEGAL                            |   | S/. 2,800.00          |                       |             |             |
| ORGANO DE CONTROL INSTITUCIONAL   |   |   | S/. 2,000.00          | S/. 2,000.00          | 0.54%       | 0.54%       |
| ORGANOS DE ASESORIA   | UNIDAD DE PLANEAMIENTO ESTRATEGICO        | PRESUPUESTO Y COSTOS                    | S/. 6,220.00          | S/. 6,220.00          | 1.67%       | 3.70%       |
|   |   | PLANEAMIENTO Y PROJ DE INV ORGANIZACION |                       |                       |             |             |
|   | UNIDAD DE EPIDEMIOLOGIA Y SALUD AMBIENTAL | EPIDEMIOLOGIA                           | S/. 7,570.00          | S/. 7,570.00          | 2.03%       |             |
|   |   | SALUD AMBIENTAL                         |                       |                       |             |             |
| UNIDAD APOYO A LA DOCENCIA E INVESTIGACION                                      | INVESTIGACION                             | S/. 4,000.00                            | S/. 4,000.00          | 1.07%                 |             |             |
|   | DOCENCIA                                  |   |                       |                       |             |             |
| UNIDAD DE ADMINISTRACION  | ADMINISTRACION                            | S/. 4,200.00                            | S/. 76,410.00         | 20.51%                | 24.26%      |             |
|   | LOGISTICA                                 | S/. 17,000.00                           |                       |                       |             |             |
|   | SERVICIOS GENERALES                       | S/. 9,460.00                            |                       |                       |             |             |
|   | PERSONAL                                  | S/. 36,250.00                           |                       |                       |             |             |
|   | ECONOMIA                                  | S/. 9,500.00                            |                       |                       |             |             |
| UNIDAD DE ESTADISTICA E INFORMATICA   | ESTADISTICA                               | S/. 9,950                               | S/. 9,950             | 2.67%                 |             |             |
|   | INFORMATICA                               |   |                       |                       |             |             |
| SERVICIO DE ENFERMERIA  |   |   | S/. 57,112.00         | S/. 57,112.00         | 15.33%      | 51.06%      |
| SERVICIO DE MEDICINA  |   |   | S/. 10,350.00         | S/. 10,350.00         | 2.78%       |             |
| SERVICIO DE CIRUGIA Y ANESTESIOLOGIA  | ANESTESIOLOGIA                            | S/. 7,850.00                            | S/. 15,780.00         | 4.24%                 |             |             |
|   | CIRUGIA                                   | S/. 7,930.00                            |                       |                       |             |             |
| SERVICIO DE PEDIATRIA   | PEDIATRIA                                 | S/. 22,020.00                           | S/. 22,020.00         | 5.91%                 |             |             |
|   | NEONATOLOGIA                              |   |                       |                       |             |             |
| SERVICIO DE GINECO-OBSTETRICIA  | GINECOLOGIA                               | S/. 22,000.00                           | S/. 22,000.00         | 5.91%                 |             |             |
|   | OBSTETRICIA                               |   |                       |                       |             |             |
| SERVICIO DE ODONTOESTOMATOLOGIA   |   |   | S/. 2,000.00          | S/. 2,000.00          | 0.54%       |             |
| SERVICIO DE EMERGENCIA  |   |   | S/. 9,910.00          | S/. 9,910.00          | 2.66%       |             |
| SERVICIO DE APOYO AL DIAGNOSTICO  | BANCO DE SANGRE                           | S/. 1,680.00                            | S/. 17,220.00         | 4.62%                 |             |             |
|   | LABORATORIO                               | S/. 6,820.00                            |                       |                       |             |             |
|   | IMÁGENES                                  | S/. 8,720.00                            |                       |                       |             |             |
| SERVICIO DE APOYO AL TRATAMIENTO  | APOYO AL TRATAMIENTO                      | S/. 1,400.00                            | S/. 24,940.00         | 6.70%                 |             |             |
|   | PSICOLOGIA                                | S/. 4,100.00                            |                       |                       |             |             |
|   | NUTRICION                                 | S/. 2,400.00                            |                       |                       |             |             |
|   | SERVICIO SOCIAL                           | S/. 2,140.00                            |                       |                       |             |             |
|   | FARMACIA                                  | S/. 14,900.00                           |                       |                       |             |             |
| SERVICIO DE CONSULTA EXTERNA HOSPITALIZACION                                    | CONSULTA EXTERNA Y HOSPITALIZACION        | S/. 780.00                              | S/. 8,890.00          | 2.39%                 |             |             |
|   | CONSULTA EXTERNA                          | S/. 1,680.00                            |                       |                       |             |             |
|   | ADMISION Y ARCHIVO                        | S/. 5,730.00                            |                       |                       |             |             |
|   | HOSPITALIZACION                           | S/. 700.00                              |                       |                       |             |             |
| COE   |   |   | S/. 21,000.00         | S/. 21,000.00         | 5.64%       | 5.64%       |
| COMITE DE LACTANCIA MATERNA   |   |   | S/. 5,400.00          | S/. 5,400.00          | 1.45%       | 1.45%       |
| <b>TOTAL</b>  |   |   | <b>S/. 372,514.00</b> | <b>S/. 372,514.00</b> | <b>100%</b> | <b>100%</b> |

HOSPITAL VITARTE  
PRESIDENTE  
COMITE DE ELABORACION

HOSPITAL VITARTE  
SECRETARIA JEFE DEL AREA DE PERSONAL  
COMITE DE ELABORACION

HOSPITAL VITARTE  
MIEMBRO JEFE DE PLANEAMIENTO ESTRATEGICO  
COMITE DE ELABORACION

HOSPITAL VITARTE  
REPRESENTANTE DE LOS TRABAJADORES  
COMITE DE ELABORACION

HOSPITAL VITARTE  
COMITE DE PLANEAMIENTO ESTRATEGICO  
AREA DE ORGANIZACION  
COMITE DE ELABORACION

HOSPITAL VITARTE  
COMITE DE ELABORACION

HOSPITAL VITARTE  
COMITE DE PLANEAMIENTO ESTRATEGICO  
AREA DE PRESUPUESTO Y COSTOS  
COMITE DE ELABORACION

Gráfico N° 10

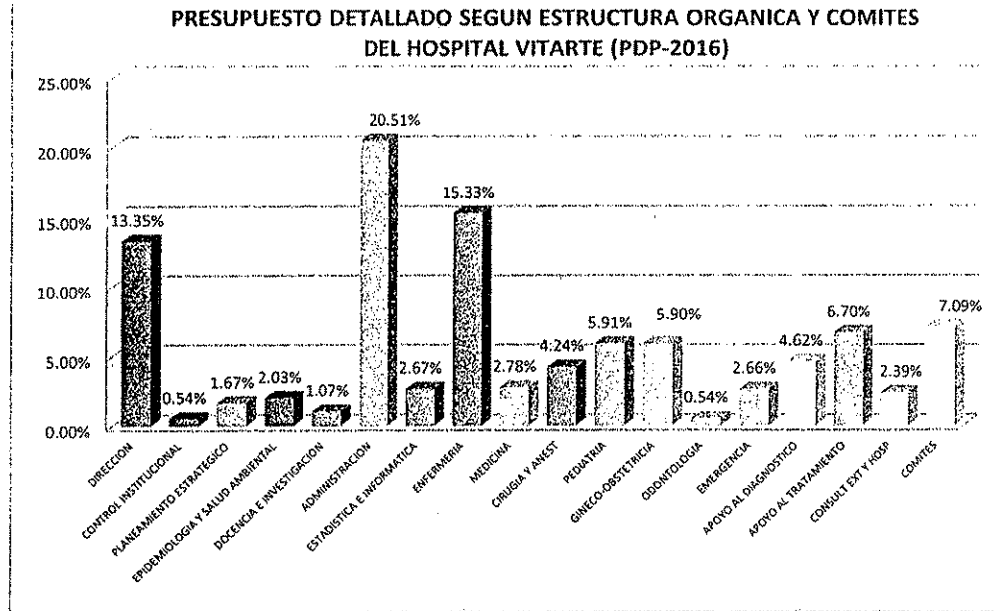

HOSPITAL VITARTE  
PRESIDENTE  
COMITE DE ELABORACION DEL PDP

HOSPITAL VITARTE  
SECRETARIA  
JEFE DEL AREA  
DE PERSONAL  
COMITE DE ELABORACION DEL PDP

Del Cuadro y Gráfico N° 11, según la descripción detallada la Unidad de Administración es el que cuenta el mayor presupuesto proyectado con un 23.44% (cabe señalar que esta unidad cuenta con las Áreas de Personal, Logística, Economía y Servicios Generales), Dirección es el segundo con un 10.81% (este órgano está integrado por Calidad, Asesoría Legal, Secretaría de Dirección y Sub Dirección (este a su vez de Promoción de la Salud, Comunicaciones, Seguros, Referencia y Contrarreferencia), en tercer lugar está el Servicio de Gineco Obstetricia, seguido el Servicio de Enfermería y Apoyo al Diagnóstico.

HOSPITAL VITARTE  
MIEMBRO  
JEFE DE  
PLANEAMIENTO  
ESTRATEGICO  
COMITE DE ELABORACION DEL PDP

HOSPITAL VITARTE  
REPRESENTANTE  
DE LOS  
TRABAJADORES  
COMITE DE ELABORACION DEL PDP

**8.2. INVERSION SEGÚN EL TIPO DE ACTIVIDAD EDUCATIVA (PDP-2016)**

HOSPITAL VITARTE  
UNIDAD DE PLANEAMIENTO  
AREA DE ORGANIZACION  
V.B.  
COMITE DE ELABORACION DEL PDP

| TIPO DE ACTIVIDAD EDUCATIVA | PRESUPUESTO        | %           |
|-----------------------------|--------------------|-------------|
| CURSO                       | S/. 163,042.00     | 43.77%      |
| CURSO TALLER                | S/. 131,064.00     | 35.18%      |
| DIPLOMADO                   | S/. 27,700.00      | 7.44%       |
| CONGRESO                    | S/. 19,048.00      | 5.11%       |
| PASANTIA                    | S/. 17,380.00      | 4.67%       |
| SEMINARIO                   | S/. 9,520.00       | 2.55%       |
| CONFERENCIA                 | S/. 4,760.00       | 1.28%       |
| <b>TOTAL</b>                | <b>S/. 372,514</b> | <b>100%</b> |

HOSPITAL VITARTE  
UNIDAD DE PLANEAMIENTO  
AREA DE ORGANIZACION  
V.B.  
COMITE DE ELABORACION DEL PDP

HOSPITAL VITARTE  
UNIDAD DE PLANEAMIENTO  
AREA DE PRESUPUESTO  
Y COSTOS  
V.B.  
COMITE DE ELABORACION DEL PDP



Gráfico N° 11

### INVERSION SEGUN EL TIPO DE ACTIVIDAD EDUCATIVA PDP-2016

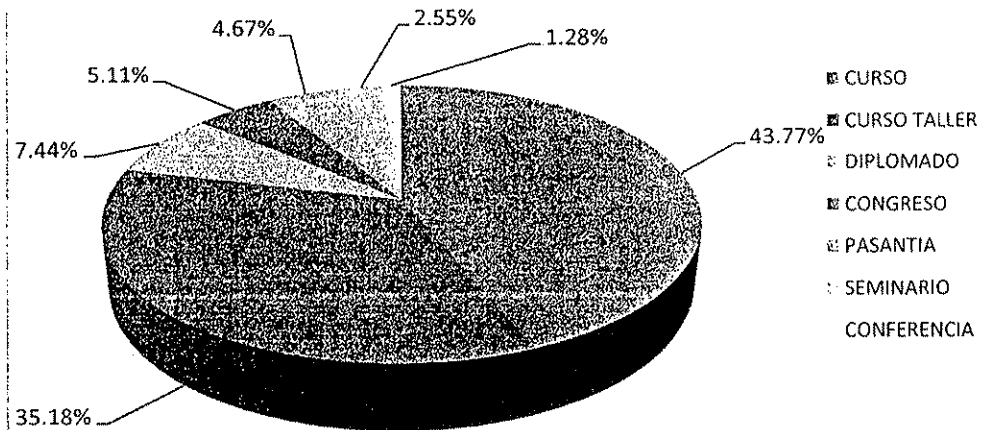

Del Cuadro N° 12 y gráfico N° 11, se puede observar el porcentaje según el presupuesto de acuerdo al tipo de actividad educativa. Con 43.77% esta los cursos siendo el tipo de actividad educativa más solicitada, seguido esta los cursos talleres con 35.18%, los diplomados tienen un 7.44%, los congresos un 5.11%, las pasantías 4.67%, seminarios y conferencias cuentan con un 2.55% y 1.28% respectivamente.

### 8.3. INVERSION POR OPORTUNIDADES DE CAPACITACION (PDP-2016)



13



|   | RECURSOS ORDINARIOS (RO) | DONACIONES Y TRANSFERENCIAS (DyT) -Área de Seguros | COOPERANTES | AUTOFINANCIADO | TOTAL          |
|---|--------------------------|--|-------------|----------------|----------------|
| OPORTUNIDADES DE CAPACITACIÓN                 | 4039                     | 906  | 77          | 60             | 5082           |
| PRESUPUESTO QUE INVERTIRÁ EL HOSPITAL VITARTE | S/. 352,942.00           | S/. 19,572.00                                      | S/. 0.00    | S/. 0.00       | S/. 372,514.00 |
| PORCENTAJE                                    | 79.48%                   | 17.83%   | 1.52%       | 1.18%          | 100%           |



Gráfico N° 12

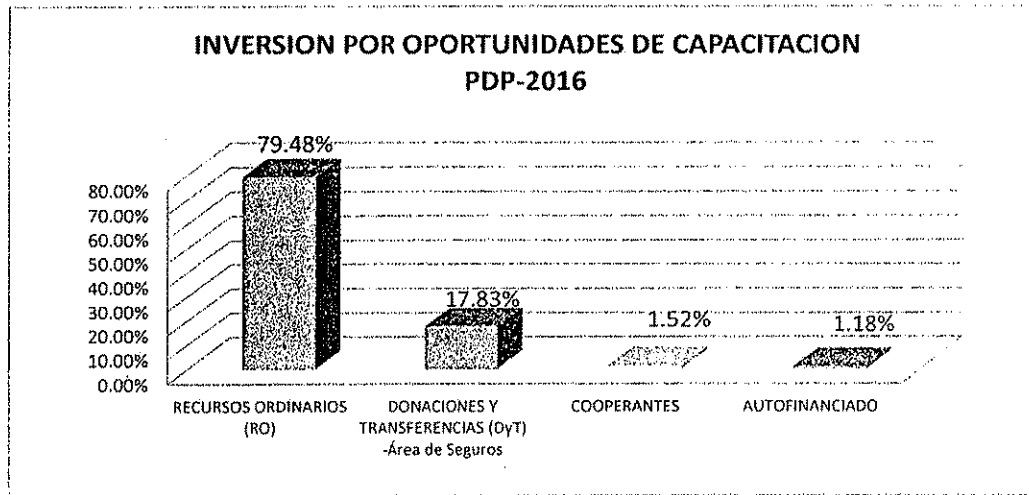

Del Cuadro N° 13 y gráfico N° 12, se puede observar lo que el Hospital Vitarte Invertirá en el PDP-2016 según fuente de financiamiento. Al respecto por Recursos Ordinarios (RO) se tiene programado 4039 oportunidades de capacitación (N° de participantes) con presupuesto de S/. 352,942.00 siendo el 79.48% de oportunidades de capacitación por lo que el Hospital Vitarte invertirá; por DyT se tiene programado 906 oportunidades de capacitación con un presupuesto de S/. 19,572.00 siendo el 17.83% de oportunidades de capacitación por lo que se invertirá; 77 participantes serán capacitados a cargo de cooperantes siendo el 1.52% y 60 participantes financiaran su capacitación (autofinanciado) siendo el 1.18%.



#### 8.4. PRESUPUESTO PARA EL PDP-2016

Las acciones anuales de capacitación contempladas en el Plan de Desarrollo de las Personas Anualizado correspondiente al año 2016 asciende a un total de **Trescientos setenta y dos mil quinientos catorce y 00/100 Soles (S/372, 514.00)**, el cual será financiado con **Recursos Ordinarios (RO)** por un monto de **Trescientos cincuenta y dos mil novecientos cuarenta y dos y 00/100 Soles (S/352,942.00)** y por **Donaciones y Transferencias (DYT)** el monto de **Diecinueve mil quinientos setenta y dos y 00/100 Soles (S/19,572.00)**, siendo esto lo que representa el presupuesto total de las actividades educativas según necesidad de capacitación de los servidores, solicitados por las unidades, áreas y servicios del Hospital Vitarte.



## IX. RESPONSABILIDAD

El Área de Personal de la Unidad de Administración del Hospital Vitarte, es el área responsable de organizar, dirigir, coordinar, supervisar, controlar y evaluar el cumplimiento del presente Plan de Desarrollo de Personas Anualizado (PDP-2016) del Hospital Vitarte.



## X. VALIDACIÓN POR EL COMITÉ

Los miembros del comité validamos el presente Plan de Desarrollo de las Personas Anualizado 2016, tomando como referencia la información proporcionada por el Área de Personal - Capacitación, quien actúa como secretario del referido comité. Cabe señalar que dicha información ha sido remitida por cada unidad, área, servicio y comités mediante sus matrices de necesidades de capacitación.



## XI. ANEXOS

- 11.1. ANEXO 01 Problemas y/o Necesidades abordables mediante acciones de capacitación (PDP-2016)
- 11.2. ANEXO 02 Cronograma (Programación) de las Necesidades de Capacitación (PDP-2016)
- 11.3. ANEXO 03 Relación de Beneficiarios de Capacitación (PDP-2016)
  - 11.3.1. Relación de Capacitaciones Concomitantes (Específicas y Transversales) (PDP-2016)
- 11.4. ANEXO 04 Capacitaciones Alineadas a los Objetivos, Líneas y Estrategias del IGSS (PDP-2016)
- 11.5. ANEXO 05 Cuadro resumen del Presupuesto Total
- 11.6. ANEXO 06 Encuesta de Capacitación Recibida









| UNIDAD AREA                      | INDICADOR   | PROBLEMAS Y/O NECESIDADES ASOCIADAS AL MANEJO Y MONITORIO DE LA ACTIVIDAD |  |                    |  | COMPETENCIA A FORTALECER CON ACCIONES DE CAPACITACION |   |   |  | ESTRATEGIA DE MANEJO | ESTRATEGIA DE EVALUACION SOCIAL | PERMANENCIA EN EL TIEMPO | REVISOR | IDENTIFICACION DE LA CAUSA PRINCIPAL POR LA CUAL LA FUNCION NO SE ADECUADAMENTE CUMPLIDA |                                  | DESCRIPCION DE LA ACTIVIDAD EDUCATIVA  |  |  |
|----------------------------------|---|---|--|--------------------|--|---|---|---|--|----------------------|---------------------------------|--------------------------|---------|--|----------------------------------|--|--|--|
|                                  |   | ADJETIVO  | ACCION                                   | OBJETO             | ACCIÓN   | OBJETO  | CONDICION                                 | CAUSA PRINCIPAL POR LA CUAL LA FUNCION NO SE ADECUADAMENTE CUMPLIDA | DESCRIPCION DE LA ACTIVIDAD EDUCATIVA  |                      |                                 |                          |         |  |                                  |  |  |  |
| EPIDEMIOLÓGICA Y SALUD AMBIENTAL | EVALUACIÓN DE LA CALIDAD DEL SERVICIO DE ATENCIÓN PRIMARIA EN EL HOSPITAL VITARTE | 1   | NECESIDAD                                | ACTUALIZACIÓN      | EN VIGILANCIA EPIDEMIOLOGICA   | CONOCER Y APLICAR                                     | LA VIGILANCIA EPIDEMIOLOGICA HOSPITALARIA | DE ACUERDO A LAS NORMAS DE SALUD PUBLICA                            | 5  | 5                    | 4                               | 19                       |         |  | POA ACTUALIZACION                | VIGILANCIA EPIDEMIOLOGICA HOSPITALARIA   | MODERNOS TECNICOS DE SALUD PUBLICA PREVENCIÓN Y CONTROL DE SALUD COMUNITARIA |  |
|                                  |   | 2   | NECESIDAD DE                             | ACTUALIZACIÓN      | EN ZONAS   | CONOCER, SUPERVISAR Y CONTROLAR                       | CONOCER Y APLICAR                         | ACCIONES DE ZONAS   | DE ACUERDO A LAS NORMAS DE SALUD PUBLICA   | 5                    | 4                               | 4                        | 18      |  |                                  | POA ACTUALIZACION  | HOSPITALARIA   | MODERNOS TECNICOS DE SALUD PUBLICA PREVENCIÓN Y CONTROL DE SALUD COMUNITARIA |
|                                  |   | 3   | NECESIDAD                                | ACTUALIZACIÓN      | EN VIGILANCIA EPIDEMIOLOGICA   | CONOCER Y APLICAR                                     | CONOCER Y APLICAR                         | EPIDEMIOLOGIA HOSPITALARIA Y VIGILANCIA                             | DE ACUERDO A LAS NORMAS DE SALUD PUBLICA   | 5                    | 4                               | 3                        | 17      |  |                                  | POA ACTUALIZACION  | EPIDEMIOLOGIA HOSPITALARIA   | NORMAS DE SALUD PUBLICA EN EPIDEMIOLOGIA HOSPITALARIA                        |
|                                  |   | 4   | NECESIDAD                                | DE FORTALECIMIENTO | SOBRE LAS NORMAS Y TECNICOS DE SALUD OCUPACIONAL                             | CONOCER Y APLICAR                                     | CONOCER Y APLICAR                         | SALUD OCUPACIONAL   | DE ACUERDO A LA DIRECCION GENERAL DE SALUD OCUPACIONAL (DINOSA)                        | 4                    | 4                               | 4                        | 16      |  |                                  | POA ACTUALIZACION  | SALUD OCUPACIONAL  |  |
|                                  |   | 5   | NECESIDAD                                | CONOCIMIENTO       | EN EL MANEJO DE PROGRAMAS ESTADISTICOS SPSS                                  | CONOCIMIENTO  | CONOCER Y APLICAR                         | CONOCER Y APLICAR   | CONOCIMIENTOS EN EL MANEJO DE ESTADISTICA MEDIANTE EL PROGRAMA SPSS ESTADISTICO (SPSS) | 3                    | 5                               | 2                        | 15      |  |                                  | POA ACTUALIZACION  | SPSS AVANZADO  | SPSS AVANZADO  |
|                                  |   | 6   | NECESIDAD                                | CONOCIMIENTO       | EN OBTENER Y ANALIZAR INFORMACION DE UNIDAD                                  | CONOCIMIENTO  | CONOCER Y APLICAR                         | CONOCER Y APLICAR   | EN OBTENER Y ANALIZAR INFORMACION DE UNIDAD  | 3                    | 4                               | 3                        | 14      |  |                                  | POA ACTUALIZACION  | OPIMATICA AVANZADO   | OPIMATICA AVANZADO   |
|                                  |   | 7   | DEBE, FÁCIL                              | APLICACIÓN         | DE LAS NORMAS Y TÉCNICAS EN SALUD AMBIENTAL                                  | APLICACIÓN  | CONOCER Y APLICAR                         | CONOCER Y APLICAR   | DE LAS NORMAS Y TÉCNICAS EN SALUD AMBIENTAL  | 5                    | 3                               | 1                        | 13      |  |                                  | EXCESO DE CONFIANZA EN EL HOSPITAL VITARTE   | MEDIDAS DE PREVENCIÓN Y CONTROL EN BIOSSEGURIDAD                             | MEDIDAS DE PREVENCIÓN Y CONTROL EN BIOSSEGURIDAD                             |
|                                  |   | 8   | LIMITADO                                 | CONOCIMIENTO       | OPIMATICA INTERMEDIA   | CONOCIMIENTO  | CONOCER                                   | CONOCER   | OPIMATICA INTERMEDIA   | 3                    | 2                               | 3                        | 12      |  |                                  | DESCONOCIMIENTO DE LAS NUEVAS VERSIONES DE INFORMÁTICA   | OPIMATICA INTERMEDIO   | OPIMATICA INTERMEDIO   |
|                                  |   | 9   | LIMITADO                                 | CONOCIMIENTO       | EN LA APLICACIÓN DE LAS NORMAS Y TÉCNICAS EN SALUD AMBIENTAL                 | CONOCIMIENTO  | CONOCER Y APLICAR                         | CONOCER Y APLICAR   | EN LA APLICACIÓN DE LAS NORMAS Y TÉCNICAS EN SALUD AMBIENTAL                           | 3                    | 4                               | 2                        | 11      |  |                                  | PERSONAL NO APLICA NORMAS Y PERSONAL NUEVO   | SALUD AMBIENTAL  | SALUD AMBIENTAL  |
|                                  |   | 10  | LIMITADO                                 | MANEJO             | DE GERENCIA EN SERVICIOS DE SALUD  | MANEJO  | MANEJAR                                   | MANEJAR   | DE GERENCIA EN SERVICIOS DE SALUD  | 4                    | 4                               | 3                        | 15      |  |                                  | LIMITADO MANEJO DE GERENCIA EN SERVICIOS DE SALUD  | GESTIÓN DE SERVICIOS DE SALUD  | GESTIÓN DE SERVICIOS DE SALUD  |
|                                  |   | 11  | NECESIDAD DE                             | ACTUALIZACIÓN      | EN LA METODOLOGIA DE CALIFICACION  | ACTUALIZACIÓN   | CONOCER Y APLICAR                         | CONOCER Y APLICAR   | EN LA METODOLOGIA DE CALIFICACION  | 4                    | 4                               | 3                        | 15      |  |                                  | LIMITADA ACTUALIZACION EN LA METODOLOGIA DE LA CALIFICACION  | METODOLOGIA DE LA CALIFICACION   | METODOLOGIA DE LA CALIFICACION   |
|                                  |   | 12  | LIMITADO                                 | ASESORAMIENTO      | EN LA ELABORACION DE TRABAJOS DE INVESTIGACION                               | ASESORAMIENTO   | CONSEGUIR                                 | CONSEGUIR   | EN LA ELABORACION DE TRABAJOS DE INVESTIGACION   | 4                    | 4                               | 3                        | 15      |  |                                  | LIMITADO ASESORAMIENTO EN LA ELABORACION DE TRABAJOS DE INVESTIGACION                              | METODOLOGIA DE LA INVESTIGACION  | METODOLOGIA DE LA INVESTIGACION  |
|                                  |   | 13  | LIMITADO                                 | MANEJO             | DE HERRAMIENTAS OPIMATICAS   | MANEJO  | MANEJAR                                   | MANEJAR   | DE HERRAMIENTAS OPIMATICAS   | 4                    | 4                               | 3                        | 14      |  |                                  | BRINDANDO SOPORTE TECNICO AL AREA  | OPIMATICA SIN FORTALECER   | OPIMATICA SIN FORTALECER   |
|                                  |   | 14  | LIMITADO                                 | MANEJO             | DE GESTIÓN DE PROYECTOS  | MANEJO  | APLICAR                                   | APLICAR   | DE GESTIÓN DE PROYECTOS  | 4                    | 3                               | 3                        | 13      |  |                                  | LIMITADO MANEJO DE GESTIÓN DE PROYECTOS  | GESTIÓN DE PROYECTOS   | GESTIÓN DE PROYECTOS   |
|                                  |   | 15  | LIMITADO                                 | CONOCIMIENTO       | EN EL MANEJO PRACTICO DE PROFESIONAL Y METODOLOGIA DEL TRABAJO UNIVERSITARIO | CONOCIMIENTO  | CONOCER                                   | CONOCER   | EN EL MANEJO PRACTICO DE PROFESIONAL Y METODOLOGIA DEL TRABAJO UNIVERSITARIO           | 4                    | 3                               | 3                        | 13      |  |                                  | LIMITADO CONOCIMIENTO EN EL MANEJO PRACTICO DE PROFESIONAL Y METODOLOGIA DEL TRABAJO UNIVERSITARIO | MANEJO PRACTICO DE PROFESIONAL Y METODOLOGIA DEL TRABAJO UNIVERSITARIO       | MANEJO PRACTICO DE PROFESIONAL Y METODOLOGIA DEL TRABAJO UNIVERSITARIO       |
|                                  |   | 16  | LIMITADO                                 | MANEJO             | DE HERRAMIENTAS ESTADISTICAS   | MANEJO  | MANEJAR                                   | MANEJAR   | DE HERRAMIENTAS ESTADISTICAS   | 4                    | 3                               | 3                        | 13      |  |                                  | DE ACUERDO A LAS NORMAS DE HERRAMIENTAS ESTADISTICAS   | SPSS- BASICOS  | SPSS- BASICOS  |
| 17                               | INSUFICIENTE  | GESTION   | EN ETICA, DEONTOLOGIA Y BIOTICA          | GESTION            | GESTIONAR  | GESTIONAR   | EN ETICA, DEONTOLOGIA Y BIOTICA           | 4   | 4  | 3                    | 13                              |                          |         | INSUFICIENTE GESTIÓN EN ETICA, DEONTOLOGIA Y BIOTICA                                     | ETICA, DEONTOLOGIA Y BIOTICA     | ETICA, DEONTOLOGIA Y BIOTICA   |  |  |
| 18                               | DEBIL   | CONOCIMIENTO  | DEL PROCESO DE CONTRATACIONES DEL ESTADO | CONOCIMIENTO       | APLICAR  | APLICAR   | DEL PROCESO DE CONTRATACIONES DEL ESTADO  | 5   | 5  | 5                    | 20                              |                          |         | CONFORME A LA LEY DE CONTRATACIONES DEL ESTADO Y SU REGAMEN TO                           | LEY DE CONTRATACIONES DEL ESTADO | LEY DE CONTRATACIONES DEL ESTADO   |  |  |
| 19                               | ESCALO  | CONOCIMIENTO  | DEL PROCESO DE CONTRATACIONES DEL ESTADO | CONOCIMIENTO       | CONOCER  | CONOCER   | DEL PROCESO DE CONTRATACIONES DEL ESTADO  | 4   | 4  | 4                    | 3                               |                          |         | CONFORME A LA LEY NORMATIVA DE CONTRATACIONES DEL ESTADO                                 | LEY DE CONTRATACIONES DEL ESTADO | LEY DE CONTRATACIONES DEL ESTADO   |  |  |



| UNIDAD AREA               | NRO  | FUNCION DE DISECCION/UNIDAD/AREA TECNICO, COMO GUARDIA/INTERNO PUDE SER MEDIDA CON ACCIONES DE CAPACITACION (PDR)   | PROBLEMAS Y/O NECESIDADES AGRABABLES MEDIANTE ACCIONES DE CAPACITACION                                    |   |   |                               |         | CONFERENCIA A TRAVES DE CON ACCIONES DE CAPACITACION |  |  |  |  | CATEGORIA                   | ESTRATEGIA | VERIFICACION | PERMANENCIA EN EL TIEMPO | INDICACION DE LA GUÍA PRINCIPAL POR LA CUAL LA FUNCIÓN NO ES ASOCIADAMENTE GUÍA | DENOMINACION DE LA ACTIVIDAD EDUCATIVA |
|---------------------------|--|---|---|---|---|-------------------------------|---------|--|--|--|--|--|-----------------------------|------------|--------------|--------------------------|---|--|
|                           |  |   | OBJETIVO  | ACCIÓN  | ACTIVIDAD   | ACTOR                         | RECURSO | SUBJETOS   | CONDICIÓN  | FECHA  | INDICADOR  | FECHA  |                             |            |              |                          |   |  |
| ESTADÍSTICA E INFORMÁTICA | 5  | 1) ESTABLECER Y EJECUTAR EL PLANEAMIENTO, PROGRAMACION, REGULACION, SELECCION, CONTRATACION, REGISTRO, ASIGNACION E INDICACION DEL PERSONAL PARA CUBRIR LOS PUESTOS DE TRABAJO O CARGOS CON FINANCIAMIENTO PRESUPUESTAL.  | NECESIDAD DE ACTUALIZACION EN GESTION DE RECURSOS HUMANOS   | CONOCE Y APLICA MANEJA  | LA GESTION DE LOS RECURSOS HUMANOS EN LOS DIFERENTES ASPECTOS DE LA ADMINISTRACION PUBLICA. | SEGUN LA NORMATIVIDAD VIGENTE | 5       | 4  | 5  | 6  | 18   | NOVIAS NORMAS  | GESTION DE RECURSOS HUMANOS |            |              |                          |   |  |
|                           | 6  | 2) PROPONER Y APLICAR LAS POLITICAS, NORMAS Y PROGRAMACION DE LA GESTION Y ADMINISTRACION DE RECURSOS HUMANOS, MATERIALES Y FINANCIOS EN EL MARCO DE LA NORMATIVIDAD DE LOS SISTEMAS ADMINISTRATIVOS DE PRESUPUESTO, ABASTECIMIENTO, CONTABILIDAD Y TESORERIA, ASÍ COMO EN LOS PROCESOS ORGANIZACIONALES DE PLANEAMIENTO, FINANCIAMIENTO Y LOGISTICA CORRESPONDIENTES, CUANDO SU NATURALEZA REQUIERA ACTUALIZACION. | APLICACION Y MANEJO DE TECNICAS SECRETARIALES   | CONOCE Y MANEJA   | SEGUN METODOS Y TECNICAS DE SECRETARIADO  | 5                             | 4       | 5  | 18   | NO HAY CARACTERIZACION   | REDACCION ESCRITIVA  |  |                             |            |              |                          |   |  |
|                           | 7  | 3) PROGRAMAR Y EJECUTAR EL CONTROL, DESARROLLO Y CAPACITACION DEL PERSONAL PARA QUE DESARROLLEN LAS CAPACIDADES Y HABILIDADES REQUERIDAS, PARA EL LOGRO DE LOS OBJETIVOS FUNCIONALES ASIGNADOS AL HOSPITAL.   | CONOCIMIENTO DE PROGRAMAS RELACIONADOS AL DESARROLLO INTEGRAL DEL NIÑO MENOR DE 3 AÑOS                    | CONOCE Y APLICA   | ESTRATEGIAS PARA LA ATENCION INTEGRAL DEL NIÑO MENOR DE 3 AÑOS                              | 6                             | 4       | 4  | 16   | NECESIDAD DE ACTUALIZACION   | ATENCION INTEGRAL AL NIÑO MENOR DE 3 AÑOS                            |  |                             |            |              |                          |   |  |
|                           | 8  | 4) MONITOREAR, EVALUAR Y VALUAR LOS SISTEMAS ADMINISTRATIVOS DE ABASTECIMIENTO, CONTABILIDAD, TESORERIA Y LOGISTICA EN LOS DIFERENTES ASPECTOS DE LA GESTION DE LAS NORMAS DE LOS SISTEMAS ADMINISTRATIVOS CORRESPONDIENTES.  | MANEJO DE LAS TECNICAS DEL BIEN QUE ORGANIZACIONAL  | MANEJA Y APLICA   | LAS TECNICAS PARA EL BIEN QUE ORGANIZACIONAL  | 5                             | 4       | 5  | 4  | 18   | NECESIDAD DE REFORZAMIENTO   | GUÍAS ORGANIZACIONAL MANEJO DE                       |                             |            |              |                          |   |  |
|                           | 9  | 5) PROGRAMAR Y EJECUTAR EL CONTROL, DESARROLLO Y CAPACITACION DEL PERSONAL PARA QUE DESARROLLEN LAS CAPACIDADES Y HABILIDADES REQUERIDAS, PARA EL LOGRO DE LOS OBJETIVOS FUNCIONALES ASIGNADOS AL HOSPITAL.   | REFORZAMIENTO DE LA LEY DE PREVENCIÓN Y SANCIÓN DEL HOSTIGAMIENTO   | CONOCE Y APLICA   | LA LEY DE PREVENCIÓN Y SANCIÓN DEL HOSTIGAMIENTO  | 5                             | 4       | 4  | 5  | 18   | NECESIDAD DE REFORZAMIENTO   | LEY DE PREVENCIÓN Y SANCIÓN DEL HOSTIGAMIENTO SEXUAL |                             |            |              |                          |   |  |
|                           | 10   | 6) PROGRAMAR Y EJECUTAR EL CONTROL, DESARROLLO Y CAPACITACION DEL PERSONAL PARA QUE DESARROLLEN LAS CAPACIDADES Y HABILIDADES REQUERIDAS, PARA EL LOGRO DE LOS OBJETIVOS FUNCIONALES ASIGNADOS AL HOSPITAL.   | CONOCIMIENTO DE LA LEY DE ÉTICA EN LA FUNCIÓN PÚBLICA   | CONOCE Y APLICA   | LA LEY DE ÉTICA EN LA FUNCIÓN PÚBLICA   | 5                             | 4       | 5  | 4  | 18   | NECESIDAD DE REFORZAMIENTO   | CURSO DE ÉTICA EN LA FUNCIÓN PÚBLICA                 |                             |            |              |                          |   |  |
|                           | 11   | 7) PROGRAMAR Y EJECUTAR EL CONTROL, DESARROLLO Y CAPACITACION DEL PERSONAL PARA QUE DESARROLLEN LAS CAPACIDADES Y HABILIDADES REQUERIDAS, PARA EL LOGRO DE LOS OBJETIVOS FUNCIONALES ASIGNADOS AL HOSPITAL.   | CONOCIMIENTO DE LA LEY DEL SERVIDOR CIVIL   | CONOCE  | LA LEY DEL SERVIDOR CIVIL   | 5                             | 4       | 5  | 18   | DESARROLLO DE LA LEY   | LEY DEL SERVIDOR CIVIL   |  |                             |            |              |                          |   |  |
|                           | 1  | 8) ANALIZAR E INTERPRETAR LA INFORMACION ESTADISTICA PARA FACILITAR EL PROCESO DE TOMA DE DECISIONES.   | DESARROLLO DE ADMINISTRAR LOS DATOS ESTADISTICOS CON BASE EN LA LEY DE ESTADISTICA                        | DESARROLLA  | ADMINISTRAR LOS DATOS ESTADISTICOS CON BASE EN LA LEY DE ESTADISTICA                        | 5                             | 4       | 5  | 16   | CONTENER INFORMACION ESTADISTICA EN MENOR TIEMPO   | ADMINISTRACION DE BASE DE DATOS                                      |  |                             |            |              |                          |   |  |
|                           | 2  | 9) IDENTIFICAR Y PROPONER AL MINISTERIO DE SALUD, LAS NECESIDADES DE DISEÑO Y MANEJO DE LOS SISTEMAS DE INFORMACION QUE SE REQUIERAN PARA EL LOGRO DE LOS OBJETIVOS FUNCIONALES ASIGNADOS AL HOSPITAL.  | CONOCIMIENTO DE LA SEGURIDAD DE SOFTWARE  | CONOCE Y MANEJA   | LA SEGURIDAD DE SOFTWARE  | 5                             | 4       | 5  | 4  | 18   | ACTUALIZAR LOS TIPOS DE SEGURIDAD DE SOFTWARE                        | SEGURIDAD EN SOFTWARE                                |                             |            |              |                          |   |  |
|                           | 3  | 10) LOCALIZAR LA INFORMACION TECNICA Y TECNOLÓGICA EN EL AMBITO INSTITUCIONAL A TRAVÉS DE LAS INSTANCIAS CORRESPONDIENTES.  | CONOCIMIENTO DE LOS SISTEMAS DE TECNOLOGIAS INFORMATICAS  | CONOCE Y MANEJA   | LOS SISTEMAS DE TECNOLOGIAS INFORMATICAS  | 5                             | 4       | 5  | 4  | 18   | GUARDAR LAS INFORMACIONES QUE REFERAN A INFORMÁTICA                  | GESTION DE SEGURIDAD DE LA INFORMACION               |                             |            |              |                          |   |  |
|                           | 4  | 11) LOCALIZAR LA INFORMACION TECNICA Y TECNOLÓGICA EN EL AMBITO INSTITUCIONAL A TRAVÉS DE LAS INSTANCIAS CORRESPONDIENTES.  | CONOCIMIENTO DE LA ADMINISTRACION, MANTENIMIENTO Y REPARACION DE LOS MEDIOS TELEFONICOS DE LA INSTITUCION | CONOCE Y EJECUTA  | LA ADMINISTRACION, MANTENIMIENTO Y REPARACION DE LOS MEDIOS TELEFONICOS DE LA INSTITUCION   | 5                             | 4       | 5  | 4  | 18   | MANTENER UN ESTADIA AFERENTE DEL USO DE LOS MEDIOS DE LA INSTITUCION | SOLUCIONES EN TECNOLOGIAS IP CON ANEXOS              |                             |            |              |                          |   |  |
| 5                         | 12) IDENTIFICAR Y PROPONER NUEVAS OPORTUNIDADES DE APLICACION DE TECNOLOGIAS DE INFORMACION.                               | CONOCIMIENTO DE PROYECTOS CON TIEMPOS ESTABLECIDOS  | CONOCE Y MANEJA   | GESTION DE PROYECTOS CON TIEMPOS ESTABLECIDOS   | 4   | 4                             | 5       | 4  | 17   | REALIZAR PROYECTOS CON TIEMPOS ESTABLECIDOS  | GESTION DE PROYECTO CON MS PROJECT                                   |  |                             |            |              |                          |   |  |
| 6                         | 13) LOCALIZAR LA INFORMACION TECNICA Y TECNOLÓGICA EN EL AMBITO INSTITUCIONAL A TRAVÉS DE LAS INSTANCIAS CORRESPONDIENTES. | ACTUALIZACION DE LOS SISTEMAS SIGA Y SIAF   | CONOCE Y TRABAJA  | CON LOS SISTEMAS SIGA Y SIAF  | 4   | 5                             | 4       | 17   | AGREGAR Y AGOTAR EN LOS DEBERAJOS LOS DATOS DE LOS REQUERIMIENTOS      | SIGA Y SIAF  |  |  |                             |            |              |                          |   |  |
| 7                         | 14) LOCALIZAR LA INFORMACION TECNICA Y TECNOLÓGICA EN EL AMBITO INSTITUCIONAL A TRAVÉS DE LAS INSTANCIAS CORRESPONDIENTES. | MANEJO DE PROGRAMAS EN ESTADISTICA DESCRIPTIVA  | MANEJA  | PROGRAMAS EN ESTADISTICA DESCRIPTIVA  | 4   | 4                             | 3       | 5  | 16   | REALIZAR A MODOS DE INFORMACION ESTADISTICA  | ESTADISTICA DESCRIPTIVA  |  |                             |            |              |                          |   |  |
| 8                         | 15) ANALIZAR E INTERPRETAR LA INFORMACION ESTADISTICA PARA FACILITAR EL PROCESO DE TOMA DE DECISIONES.                     | DESARROLLO DE DISEÑO DE PRESENTACION  | DESARROLLA  | DISEÑO DE PRESENTACION DE INFORMACION ESTADISTICA   | 4   | 3                             | 4       | 14   | REALIZAR CALCULOS Y ENTREGA DE INFORMACION EXACTA                      | EXCEL MICROSOFT  |  |  |                             |            |              |                          |   |  |
| 9                         | 16) ANALIZAR E INTERPRETAR LA INFORMACION ESTADISTICA PARA FACILITAR EL PROCESO DE TOMA DE DECISIONES.                     | ACTUALIZACION DE ESTADISTICA  | CONOCE Y DESARROLLA   | ESTADISTICA   | 4   | 3                             | 4       | 14   | FALTA DE ACTUALIZACION   | EXCEL AVANZADO   |  |  |                             |            |              |                          |   |  |
| 10                        | 17) LOCALIZAR LA INFORMACION TECNICA Y TECNOLÓGICA EN EL AMBITO INSTITUCIONAL A TRAVÉS DE LAS INSTANCIAS CORRESPONDIENTES. | AL PUBLICO Y PERSONADO  | MANEJA  | AL PUBLICO Y PERSONADO  | 4   | 3                             | 4       | 14   | MANTENER ACTUALIZADO A LOS PACIENTES DE LOS DISEÑOS ANUNCIOS           | CARDAS DE ATENCION PARA TELEOPERADORAS (CALL CENTER)   |  |  |                             |            |              |                          |   |  |
| 11                        | 18) LOCALIZAR LA INFORMACION TECNICA Y TECNOLÓGICA EN EL AMBITO INSTITUCIONAL A TRAVÉS DE LAS INSTANCIAS CORRESPONDIENTES. | EN EL MANEJO DE PROGRAMACION NET  | CONOCE Y EJECUTA  | LA APLICACION DE LA PROGRAMACION NET  | 3   | 3                             | 4       | 14   | POR NECESIDAD DE ACTUALIZACION   | PROGRAMACION .NET  |  |  |                             |            |              |                          |   |  |
| 1                         | 19) LOCALIZAR LA INFORMACION TECNICA Y TECNOLÓGICA EN EL AMBITO INSTITUCIONAL A TRAVÉS DE LAS INSTANCIAS CORRESPONDIENTES. | MANEJO DE PACIENTES CRITICOS  | CONOCE Y APLICA   | TECNICAS DE INTERENCION DE ENFERMERIA EN PACIENTES RECIEN HANCIDOS QUE REQUIEREN SOPORTE VITAL BASICO | 5   | 5                             | 5       | 20   | DESARROLLO DE Y CONSTANTE ACTUALIZACIONES DE LAS GUÍAS INTERACCIONALES | SOPORTE BASICO DE VIDA (SIB)   |  |  |                             |            |              |                          |   |  |
| 2                         | 20) LOCALIZAR LA INFORMACION TECNICA Y TECNOLÓGICA EN EL AMBITO INSTITUCIONAL A TRAVÉS DE LAS INSTANCIAS CORRESPONDIENTES. | MANEJO DE PACIENTES CRITICOS NOMIALES   | CONOCE Y APLICA   | TECNICAS DE INTERENCION DE ENFERMERIA EN PACIENTES QUE REQUIEREN SOPORTE VITAL BASICO                 | 5   | 5                             | 5       | 20   | DESARROLLO DE Y CONSTANTE ACTUALIZACIONES DE LAS GUÍAS INTERACCIONALES | REANIMACION CARDIOPOLMONAR HOSPITAL  |  |  |                             |            |              |                          |   |  |
| 3                         | 21) LOCALIZAR LA INFORMACION TECNICA Y TECNOLÓGICA EN EL AMBITO INSTITUCIONAL A TRAVÉS DE LAS INSTANCIAS CORRESPONDIENTES. | MANEJO DE PACIENTES CRITICOS NOMIALES   | CONOCE Y APLICA   | TECNICAS DE INTERENCION DE ENFERMERIA EN PACIENTES QUE REQUIEREN SOPORTE VITAL BASICO                 | 5   | 5                             | 5       | 20   | DESARROLLO DE Y CONSTANTE ACTUALIZACIONES DE LAS GUÍAS INTERACCIONALES | SOPORTE VITAL AVANZADO PEDIATRIICO-PALS  |  |  |                             |            |              |                          |   |  |
| 4                         | 22) LOCALIZAR LA INFORMACION TECNICA Y TECNOLÓGICA EN EL AMBITO INSTITUCIONAL A TRAVÉS DE LAS INSTANCIAS CORRESPONDIENTES. | EN SEGURIDAD DE PACIENTE  | INTERVIENE  | EN EL MANEJO DE SEGURIDAD DE PACIENTES  | 4   | 5                             | 4       | 5  | 16   | NO APLICAR LAS MEDIDAS DE SEGURIDAD DE PACIENTE  | MANEJO DE SEGURIDAD DEL PACIENTE                                     |  |                             |            |              |                          |   |  |
| 5                         | 23) LOCALIZAR LA INFORMACION TECNICA Y TECNOLÓGICA EN EL AMBITO INSTITUCIONAL A TRAVÉS DE LAS INSTANCIAS CORRESPONDIENTES. | DE LAS NORMAS DE BIENESTAR  | MANEJA  | MANUALES DE BIENESTAR   | 4   | 4                             | 5       | 8  | DESARROLLO DE Y CONSTANTE ACTUALIZACIONES DE LAS GUÍAS INTERACCIONALES | BIENESTAR HOSPITALARIA, IMPLEMENTACION DE Y CONSTANTE ACTUALIZACIONES DE LAS GUÍAS INTERACCIONALES |  |  |                             |            |              |                          |   |  |
| 6                         | 24) LOCALIZAR LA INFORMACION TECNICA Y TECNOLÓGICA EN EL AMBITO INSTITUCIONAL A TRAVÉS DE LAS INSTANCIAS CORRESPONDIENTES. | CONOCIMIENTO DE INTERENCIONES DE PACIENTES CON ENFERMEDADES TRANSMISIBLES Y NO TRANSMISIBLES  | CONOCE Y APLICA   | CONOCIMIENTO DE INTERENCIONES DE PACIENTES CON ENFERMEDADES TRANSMISIBLES Y NO TRANSMISIBLES          | 4   | 4                             | 5       | 17   | DESARROLLO DE Y CONSTANTE ACTUALIZACIONES DE LAS GUÍAS INTERACCIONALES | INTERENCION DE ENFERMERIA EN PACIENTES CON ENFERMEDADES TRANSMISIBLES Y NO TRANSMISIBLES           |  |  |                             |            |              |                          |   |  |

MEMBRO COMITÉ VITALITE - 2008

MEMBRO COMITÉ VITALITE - 2008

MEMBRO COMITÉ VITALITE - 2008

MEMBRO COMITÉ VITALITE - 2008

MEMBRO COMITÉ VITALITE - 2008

MEMBRO COMITÉ VITALITE - 2008

MEMBRO COMITÉ VITALITE - 2008

MEMBRO COMITÉ VITALITE - 2008

Plan de Desarrollo de las Personas

| ENFERMEDAD | UNIDAD, AREA, SERVICIO | Nº | FUNCIONES DE DIRECCIÓN/PLANEAJE/DESARROLLO/SEGUIMIENTO/CONTROL/VALORACIÓN DEL SERVICIO CON ACCIONES DE CARÁCTER EDUCATIVO                           | PRIORIDADES Y/O NECESIDADES IDENTIFICADAS POR ACCIONES DE CAPACITACIÓN |        |       |         | COMPETENCIA A FORTALECER CON ACCIONES DE CAPACITACIÓN |                          |                                 |                          | ESTIMA LA SOSTENIBILIDAD | ESTIMA LA VULNERABILIDAD SOCIAL | PERMANENCIA EN EL TIEMPO | PRIORIDAD | IDENTIFICACIÓN DE LA CAUSA PRINCIPAL POR LA CUAL LA FUNCIÓN NO ES ADECUADAMENTE CUBIERTA | REPERCUSIÓN DE LA DEFICIENCIA EDUCATIVA |       |
|------------|------------------------|----|---|--|--------|-------|---------|---|--------------------------|---------------------------------|--------------------------|--------------------------|---------------------------------|--------------------------|-----------|--|---|-------|
|            |                        |    |   | ACCIÓN   | OBJETO | ZONA  | OBJETOS | CONDICIÓN   | ESTIMA LA SOSTENIBILIDAD | ESTIMA LA VULNERABILIDAD SOCIAL | PERMANENCIA EN EL TIEMPO |                          |                                 |                          |           |  |   |       |
| 7          |                        |    | ALTERNAR ATENCIÓN INTERNA DE ENFERMERÍA A LOS PACIENTES EN EL HOSPITAL, SEGUN LAS NORMAS Y PROTOCOLOS VIGENTES.                                     | DEBIL  | DEBIL  | DEBIL | DEBIL   | DEBIL   | DEBIL                    | DEBIL                           | DEBIL                    | DEBIL                    | DEBIL                           | DEBIL                    | DEBIL     | DEBIL  | DEBIL                                   | DEBIL |
| 8          |                        |    | REVISAR LAS CONDICIONES, RECURSOS E INFORMACIÓN DE ENFERMERÍA DE ACUERDO A LOS PROBLEMAS PARA FACILITAR EL DIAGNOSTICO Y TRATAMIENTO.               | DEBIL  | DEBIL  | DEBIL | DEBIL   | DEBIL   | DEBIL                    | DEBIL                           | DEBIL                    | DEBIL                    | DEBIL                           | DEBIL                    | DEBIL     | DEBIL  | DEBIL                                   | DEBIL |
| 9          |                        |    | ESTIMULAR, ORIENTAR Y MONITOREAR LA INVESTIGACION EN EL CAMPO DE SU COMPETENCIA, ASÍ COMO APLICAR LA DOCTRINA EN EL MANEJO DE LOS CASOS COMPLEJOS.  | DEBIL  | DEBIL  | DEBIL | DEBIL   | DEBIL   | DEBIL                    | DEBIL                           | DEBIL                    | DEBIL                    | DEBIL                           | DEBIL                    | DEBIL     | DEBIL  | DEBIL                                   | DEBIL |
| 10         |                        |    | PARTICIPAR EN LAS ACCIONES DE SALUD DIRIGIDAS A OTRAS E INSTANCIAS, COMO: ESCUELAS, ASOCIACIONES Y COMUNITARIOS.                                    | DEBIL  | DEBIL  | DEBIL | DEBIL   | DEBIL   | DEBIL                    | DEBIL                           | DEBIL                    | DEBIL                    | DEBIL                           | DEBIL                    | DEBIL     | DEBIL  | DEBIL                                   | DEBIL |
| 11         |                        |    | ESTIMULAR, ORIENTAR Y MONITOREAR LA INVESTIGACION, EN EL CAMPO DE SU COMPETENCIA, ASÍ COMO APLICAR LA DOCTRINA EN EL MANEJO DE LOS CASOS COMPLEJOS. | DEBIL  | DEBIL  | DEBIL | DEBIL   | DEBIL   | DEBIL                    | DEBIL                           | DEBIL                    | DEBIL                    | DEBIL                           | DEBIL                    | DEBIL     | DEBIL  | DEBIL                                   | DEBIL |
| 12         |                        |    | ALTERNAR ATENCIÓN INTERNA DE ENFERMERÍA A LOS PACIENTES EN EL HOSPITAL, SEGUN LAS NORMAS Y PROTOCOLOS VIGENTES.                                     | DEBIL  | DEBIL  | DEBIL | DEBIL   | DEBIL   | DEBIL                    | DEBIL                           | DEBIL                    | DEBIL                    | DEBIL                           | DEBIL                    | DEBIL     | DEBIL  | DEBIL                                   | DEBIL |
| 1          |                        |    | PARTICIPAR EN LAS ACCIONES DE SALUD DIRIGIDAS A OTRAS E INSTANCIAS, COMO: ESCUELAS, ASOCIACIONES Y COMUNITARIOS.                                    | DEBIL  | DEBIL  | DEBIL | DEBIL   | DEBIL   | DEBIL                    | DEBIL                           | DEBIL                    | DEBIL                    | DEBIL                           | DEBIL                    | DEBIL     | DEBIL  | DEBIL                                   | DEBIL |
| 2          |                        |    | ALTERNAR ATENCIÓN INTERNA DE ENFERMERÍA A LOS PACIENTES EN EL HOSPITAL, SEGUN LAS NORMAS Y PROTOCOLOS VIGENTES.                                     | DEBIL  | DEBIL  | DEBIL | DEBIL   | DEBIL   | DEBIL                    | DEBIL                           | DEBIL                    | DEBIL                    | DEBIL                           | DEBIL                    | DEBIL     | DEBIL  | DEBIL                                   | DEBIL |
| 3          |                        |    | REVISAR LAS CONDICIONES, RECURSOS E INFORMACIÓN DE ENFERMERÍA DE ACUERDO A LOS PROBLEMAS PARA FACILITAR EL DIAGNOSTICO Y TRATAMIENTO.               | DEBIL  | DEBIL  | DEBIL | DEBIL   | DEBIL   | DEBIL                    | DEBIL                           | DEBIL                    | DEBIL                    | DEBIL                           | DEBIL                    | DEBIL     | DEBIL  | DEBIL                                   | DEBIL |
| 4          |                        |    | ESTIMULAR, ORIENTAR Y MONITOREAR LA INVESTIGACION EN EL CAMPO DE SU COMPETENCIA, ASÍ COMO APLICAR LA DOCTRINA EN EL MANEJO DE LOS CASOS COMPLEJOS.  | DEBIL  | DEBIL  | DEBIL | DEBIL   | DEBIL   | DEBIL                    | DEBIL                           | DEBIL                    | DEBIL                    | DEBIL                           | DEBIL                    | DEBIL     | DEBIL  | DEBIL                                   | DEBIL |
| 5          |                        |    | ALTERNAR ATENCIÓN INTERNA DE ENFERMERÍA A LOS PACIENTES EN EL HOSPITAL, SEGUN LAS NORMAS Y PROTOCOLOS VIGENTES.                                     | DEBIL  | DEBIL  | DEBIL | DEBIL   | DEBIL   | DEBIL                    | DEBIL                           | DEBIL                    | DEBIL                    | DEBIL                           | DEBIL                    | DEBIL     | DEBIL  | DEBIL                                   | DEBIL |
| 6          |                        |    | REVISAR LAS CONDICIONES, RECURSOS E INFORMACIÓN DE ENFERMERÍA DE ACUERDO A LOS PROBLEMAS PARA FACILITAR EL DIAGNOSTICO Y TRATAMIENTO.               | DEBIL  | DEBIL  | DEBIL | DEBIL   | DEBIL   | DEBIL                    | DEBIL                           | DEBIL                    | DEBIL                    | DEBIL                           | DEBIL                    | DEBIL     | DEBIL  | DEBIL                                   | DEBIL |
| 7          |                        |    | ESTIMULAR, ORIENTAR Y MONITOREAR LA INVESTIGACION EN EL CAMPO DE SU COMPETENCIA, ASÍ COMO APLICAR LA DOCTRINA EN EL MANEJO DE LOS CASOS COMPLEJOS.  | DEBIL  | DEBIL  | DEBIL | DEBIL   | DEBIL   | DEBIL                    | DEBIL                           | DEBIL                    | DEBIL                    | DEBIL                           | DEBIL                    | DEBIL     | DEBIL  | DEBIL                                   | DEBIL |
| 8          |                        |    | ALTERNAR ATENCIÓN INTERNA DE ENFERMERÍA A LOS PACIENTES EN EL HOSPITAL, SEGUN LAS NORMAS Y PROTOCOLOS VIGENTES.                                     | DEBIL  | DEBIL  | DEBIL | DEBIL   | DEBIL   | DEBIL                    | DEBIL                           | DEBIL                    | DEBIL                    | DEBIL                           | DEBIL                    | DEBIL     | DEBIL  | DEBIL                                   | DEBIL |
| 9          |                        |    | REVISAR LAS CONDICIONES, RECURSOS E INFORMACIÓN DE ENFERMERÍA DE ACUERDO A LOS PROBLEMAS PARA FACILITAR EL DIAGNOSTICO Y TRATAMIENTO.               | DEBIL  | DEBIL  | DEBIL | DEBIL   | DEBIL   | DEBIL                    | DEBIL                           | DEBIL                    | DEBIL                    | DEBIL                           | DEBIL                    | DEBIL     | DEBIL  | DEBIL                                   | DEBIL |
| 10         |                        |    | ESTIMULAR, ORIENTAR Y MONITOREAR LA INVESTIGACION EN EL CAMPO DE SU COMPETENCIA, ASÍ COMO APLICAR LA DOCTRINA EN EL MANEJO DE LOS CASOS COMPLEJOS.  | DEBIL  | DEBIL  | DEBIL | DEBIL   | DEBIL   | DEBIL                    | DEBIL                           | DEBIL                    | DEBIL                    | DEBIL                           | DEBIL                    | DEBIL     | DEBIL  | DEBIL                                   | DEBIL |
| 11         |                        |    | ALTERNAR ATENCIÓN INTERNA DE ENFERMERÍA A LOS PACIENTES EN EL HOSPITAL, SEGUN LAS NORMAS Y PROTOCOLOS VIGENTES.                                     | DEBIL  | DEBIL  | DEBIL | DEBIL   | DEBIL   | DEBIL                    | DEBIL                           | DEBIL                    | DEBIL                    | DEBIL                           | DEBIL                    | DEBIL     | DEBIL  | DEBIL                                   | DEBIL |
| 12         |                        |    | REVISAR LAS CONDICIONES, RECURSOS E INFORMACIÓN DE ENFERMERÍA DE ACUERDO A LOS PROBLEMAS PARA FACILITAR EL DIAGNOSTICO Y TRATAMIENTO.               | DEBIL  | DEBIL  | DEBIL | DEBIL   | DEBIL   | DEBIL                    | DEBIL                           | DEBIL                    | DEBIL                    | DEBIL                           | DEBIL                    | DEBIL     | DEBIL  | DEBIL                                   | DEBIL |
| 13         |                        |    | ESTIMULAR, ORIENTAR Y MONITOREAR LA INVESTIGACION EN EL CAMPO DE SU COMPETENCIA, ASÍ COMO APLICAR LA DOCTRINA EN EL MANEJO DE LOS CASOS COMPLEJOS.  | DEBIL  | DEBIL  | DEBIL | DEBIL   | DEBIL   | DEBIL                    | DEBIL                           | DEBIL                    | DEBIL                    | DEBIL                           | DEBIL                    | DEBIL     | DEBIL  | DEBIL                                   | DEBIL |
| 14         |                        |    | ALTERNAR ATENCIÓN INTERNA DE ENFERMERÍA A LOS PACIENTES EN EL HOSPITAL, SEGUN LAS NORMAS Y PROTOCOLOS VIGENTES.                                     | DEBIL  | DEBIL  | DEBIL | DEBIL   | DEBIL   | DEBIL                    | DEBIL                           | DEBIL                    | DEBIL                    | DEBIL                           | DEBIL                    | DEBIL     | DEBIL  | DEBIL                                   | DEBIL |
| 15         |                        |    | REVISAR LAS CONDICIONES, RECURSOS E INFORMACIÓN DE ENFERMERÍA DE ACUERDO A LOS PROBLEMAS PARA FACILITAR EL DIAGNOSTICO Y TRATAMIENTO.               | DEBIL  | DEBIL  | DEBIL | DEBIL   | DEBIL   | DEBIL                    | DEBIL                           | DEBIL                    | DEBIL                    | DEBIL                           | DEBIL                    | DEBIL     | DEBIL  | DEBIL                                   | DEBIL |
| 16         |                        |    | ESTIMULAR, ORIENTAR Y MONITOREAR LA INVESTIGACION EN EL CAMPO DE SU COMPETENCIA, ASÍ COMO APLICAR LA DOCTRINA EN EL MANEJO DE LOS CASOS COMPLEJOS.  | DEBIL  | DEBIL  | DEBIL | DEBIL   | DEBIL   | DEBIL                    | DEBIL                           | DEBIL                    | DEBIL                    | DEBIL                           | DEBIL                    | DEBIL     | DEBIL  | DEBIL                                   | DEBIL |
| 17         |                        |    | ALTERNAR ATENCIÓN INTERNA DE ENFERMERÍA A LOS PACIENTES EN EL HOSPITAL, SEGUN LAS NORMAS Y PROTOCOLOS VIGENTES.                                     | DEBIL  | DEBIL  | DEBIL | DEBIL   | DEBIL   | DEBIL                    | DEBIL                           | DEBIL                    | DEBIL                    | DEBIL                           | DEBIL                    | DEBIL     | DEBIL  | DEBIL                                   | DEBIL |

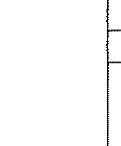
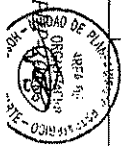

| UNIDAD, AREA, SERVICIO | NRO           | FUNCIÓN DE CATEGORÍA, UNIDAD, AREA, SERVICIO, COMO CUMPLIMIENTO FUERE SER MEDIANO CON NECESIDAD DE CAPACITACION (P.O.F)  | PROBLEMAS Y/O NECESIDADES ASIGNABLES MEDIANTE ACCIONES DE CAPACITACION |                             |   |                       | CONVENIENCIA A ESTABLECER CON REGISTROS DE CAPACITACION                          |   |            |                      | INFORMACION DE LA ACTIVIDAD EDUCATIVA         |                               |                   |   |  |
|------------------------|---------------|--|--|-----------------------------|---|-----------------------|--|---|------------|----------------------|---|-------------------------------|-------------------|---|--|
|                        |               |  | ADICION  | ACCION                      | DISEÑO  | ACCION                | OBJETIVO   | CONDICION   | ESTRATEGIA | ESTIMACION DE TIEMPO | ESTRATEGIA LOCAL                              | ESTIMACION DE TIEMPO          | ESTRATEGIA LOCAL  | ESTIMACION DE TIEMPO  | ESTRATEGIA LOCAL   |
| CRUIA Y ANESTESIOLOGIA | ORIGINA       | <p>1) PLANEAR Y EVALUAR LA ATENCION QUIRURGICA Y ANESTESIOLOGICA, PARA EL CUMPLIMIENTO DE LOS OBJETIVOS DEL HOSPITAL.</p> <p>2) EL ORGANIZAR Y BRINDAR ATENCION INTEGRAL REFERENTE AL TRATAMIENTO DE PACIENTES PREANESTESICOS CON PROBLEMAS DE SALUD, POR MEDIOS CLINICOS, CON LA COORDINACION COORDINADA DE LOS ORGANOS COMPETENTES.</p> <p>3) ORGANIZAR Y BRINDAR ATENCION INTEGRAL REFERENTE AL TRATAMIENTO DE PACIENTES PREANESTESICOS CON PROBLEMAS DE SALUD, POR MEDIOS CLINICOS, CON LA COORDINACION COORDINADA DE LOS ORGANOS COMPETENTES.</p> <p>4) ORGANIZAR Y BRINDAR ATENCION INTEGRAL REFERENTE AL TRATAMIENTO DE PACIENTES PREANESTESICOS CON PROBLEMAS DE SALUD, POR MEDIOS CLINICOS, CON LA COORDINACION COORDINADA DE LOS ORGANOS COMPETENTES.</p> <p>5) ORGANIZAR Y BRINDAR ATENCION INTEGRAL REFERENTE AL TRATAMIENTO DE PACIENTES PREANESTESICOS CON PROBLEMAS DE SALUD, POR MEDIOS CLINICOS, CON LA COORDINACION COORDINADA DE LOS ORGANOS COMPETENTES.</p> <p>6) PROGRAMAR Y EVALUAR LA ATENCION QUIRURGICA Y ANESTESIOLOGICA, PARA EL CUMPLIMIENTO DE LOS OBJETIVOS DEL HOSPITAL.</p> <p>7) PROGRAMAR Y EVALUAR LA ATENCION QUIRURGICA Y ANESTESIOLOGICA, PARA EL CUMPLIMIENTO DE LOS OBJETIVOS DEL HOSPITAL.</p> <p>8) BRINDAR ATENCION INTEGRAL A LA MUJER Y LA MADRE EN TODOS SUS CICLOS DE VIDA POR PROBLEMAS FISIOLOGICOS, PATOLOGICOS, DE SALUD INDIVIDUAL O COLECTIVA.</p> <p>9) BRINDAR ATENCION INTEGRAL A LA MUJER Y LA MADRE EN TODOS SUS CICLOS DE VIDA POR PROBLEMAS FISIOLOGICOS, PATOLOGICOS, DE SALUD INDIVIDUAL O COLECTIVA.</p> <p>10) BRINDAR ATENCION INTEGRAL A LA MUJER Y LA MADRE EN TODOS SUS CICLOS DE VIDA POR PROBLEMAS FISIOLOGICOS, PATOLOGICOS, DE SALUD INDIVIDUAL O COLECTIVA.</p> <p>11) BRINDAR ATENCION INTEGRAL A LA MUJER Y LA MADRE EN TODOS SUS CICLOS DE VIDA POR PROBLEMAS FISIOLOGICOS, PATOLOGICOS, DE SALUD INDIVIDUAL O COLECTIVA.</p> <p>12) BRINDAR ATENCION INTEGRAL A LA MUJER Y LA MADRE EN TODOS SUS CICLOS DE VIDA POR PROBLEMAS FISIOLOGICOS, PATOLOGICOS, DE SALUD INDIVIDUAL O COLECTIVA.</p> <p>13) BRINDAR ATENCION INTEGRAL A LA MUJER Y LA MADRE EN TODOS SUS CICLOS DE VIDA POR PROBLEMAS FISIOLOGICOS, PATOLOGICOS, DE SALUD INDIVIDUAL O COLECTIVA.</p> <p>14) BRINDAR ATENCION INTEGRAL A LA MUJER Y LA MADRE EN TODOS SUS CICLOS DE VIDA POR PROBLEMAS FISIOLOGICOS, PATOLOGICOS, DE SALUD INDIVIDUAL O COLECTIVA.</p> <p>15) BRINDAR ATENCION INTEGRAL A LA MUJER Y LA MADRE EN TODOS SUS CICLOS DE VIDA POR PROBLEMAS FISIOLOGICOS, PATOLOGICOS, DE SALUD INDIVIDUAL O COLECTIVA.</p> | NECESIDAD DE   | ACTUALIZACION               | EN CONTINUO ANATOMICOLOGIA  | CONOCER Y APLICAR     | PROCESO DE INFORMAR ANATOMOLOGICOS   | SEGUN NORMAS ESTABLECIDAS   | 4          | 4                    | 4   | 4                             | 16                | FALTA DE ACTUALIZACION  | ACTUALIZACION EN CONTINUO ANATOMICOLOGIA                             |
|                        |               |  | NECESIDAD DE   | ACTUALIZACION               | EN CIRUGIA PLASTICA   | CONOCER Y APLICAR     | INTERFERENCIAS EN CIRUGIA PLASTICA   | SEGUN NORMAS ESTABLECIDAS   | 4          | 4                    | 4   | 4                             | 15                | FALTA DE ACTUALIZACION  | ACTUALIZACION EN CIRUGIA PLASTICA                                    |
|                        |               |  | NECESIDAD DE   | ACTUALIZACION               | EN TRAUMATOLOGIA  | CONOCER Y APLICAR     | INTERFERENCIAS EN TRAUMATOLOGIA  | SEGUN NORMAS ESTABLECIDAS   | 4          | 4                    | 4   | 4                             | 14                | FALTA DE ACTUALIZACION  | ACTUALIZACION EN TRAUMATOLOGIA                                       |
|                        |               |  | LIMITADO   | CONOCIMIENTO                | SOPORTE BASICO DE VIDA  | CONOCER Y MANEJAR     | EL SOPORTE BASICO DE VIDA  | SEGUN TECNICAS ACTUALIZADAS   | 4          | 4                    | 4   | 4                             | 14                | FALTA DE ACTUALIZACION  | SOPORTE BASICO DE VIDA (BSV)   |
|                        |               |  | LIMITADO   | CONOCIMIENTO                | ELABORACION Y REDACCION DE DOCUMENTOS DEL SERVICIO                                    | CONOCER Y MANEJAR     | ELABORACION Y REDACCION DE DOCUMENTOS DEL SERVICIO                               | SEGUN TECNICAS ACTUALIZADAS   | 4          | 4                    | 4   | 4                             | 13                | FALTA DE ACTUALIZACION  | ACTUALIZACION SECRETARIAL  |
|                        |               |  | NECESIDAD DE   | ACTUALIZACION               | EN ANESTESIOLOGIA   | CONOCER Y MANEJAR     | NEUEVA INFORMACION EN ANESTESIOLOGIA   | SEGUN LA CLASA  | 5          | 4                    | 4   | 5                             | 18                | FALTA DE ACTUALIZACION  | ANESTESIOLOGIA   |
|                        |               |  | DEFICIENTE   | CONOCIMIENTO                | EN ANESTESIA AMBULATORIA  | CONOCER Y MANEJAR     | INFORMACION EN ANESTESIA AMBULATORIA   | SEGUN LA CLASA  | 3          | 5                    | 4   | 5                             | 17                | FALTA DE ACTUALIZACION  | OP-LOGIA AMBULATORIA   |
|                        |               |  | DEFICIENTE   | CONOCIMIENTO                | EN MANEJO DEL DOLOR POST OPERATORIO   | CONOCER Y MANEJAR     | INFORMACION EN MANEJO DEL DOLOR POST OPERATORIO                                  | SEGUN LA CLASA  | 4          | 4                    | 4   | 4                             | 16                | FALTA DE ACTUALIZACION  | MANEJO DEL DOLOR   |
|                        |               |  | DEFICIENTE   | CONOCIMIENTO                | EN ANESTESIA REGIONAL (BLOQUEOS)  | CONOCER Y MANEJAR     | INFORMACION EN ANESTESIA REGIONAL  | SEGUN LA CLASA  | 3          | 3                    | 4   | 4                             | 14                | FALTA DE ACTUALIZACION  | REGISTRO REGIONAL CON GUIA REGIONAL                                  |
|                        |               |  | DEFICIENTE   | CONOCIMIENTO                | EN MECANOGRAFIA   | MANEJAR               | MECANOGRAFIA EN LA ELABORACION DE DOCUMENTOS                                     | SEGUN TECNICAS MECANOGRAFICAS   | 3          | 3                    | 3   | 3                             | 12                | FALTA DE CAPACITACION   | SECRETACION  |
|                        |               |  | LIMITADO   | MANEJO                      | DE MANEJO CRITICO EN LA UNIDAD DE CUIDADOS INTENSIVOS RENALES                         | MANEJO                | MANEJO DEL MANEJO CRITICO EN LA UNIDAD DE CUIDADOS INTENSIVOS RENALES            | DE ACUERDO AL SISTEMA INTEGRAL DE CAPACITACION PERSONALIZADA (INIP) (P.O.F)         | 4          | 5                    | 5   | 5                             | 19                | POR ACTUALIZACION   | MANEJO DE MANEJO CRITICO EN LA UNIDAD DE CUIDADOS INTENSIVOS RENALES |
|                        |               |  | NECESIDAD  | ACTUALIZACION               | EN BASE AL MANEJO DE PACIENTES PEDIATRICOS CON SINDROME DE INSUFICIENCIA RESPIRATORIA | ACTUALIZACION         | EN EL MANEJO DE PACIENTES PEDIATRICOS CON SINDROME DE INSUFICIENCIA RESPIRATORIA | EN BASE A LAS GUIAS DE PRACTICAS CLINICAS, CON CHOQUE DE INSUFICIENCIA RESPIRATORIA | 4          | 4                    | 5   | 5                             | 18                | POR ACTUALIZACION   | SOPORTE VITAL AVANZADO PEDIATRICO                                    |
|                        |               |  | NECESIDAD  | ACTUALIZACION               | EN PROGRAMAS DE REANIMACION NEONATAL  | CONOCER Y EJECUTAR    | PROGRAMAS DE REANIMACION NEONATAL  | PROGRAMAS DE REANIMACION NEONATAL (PRN)   | 4          | 5                    | 5   | 4                             | 18                | POR ACTUALIZACION   | REANIMACION NEONATAL (PRN)   |
|                        |               |  | NECESIDAD  | ACTUALIZACION               | EN CUIDADOS INTENSIVOS DE NEONATALES  | CONOCER Y EJECUTAR    | CUIDADOS INTENSIVOS DE NEONATALES  | DE ACUERDO AL AVANCE DE LA CIENCIA MEDICA   | 4          | 5                    | 4   | 4                             | 17                | POR ACTUALIZACION   | CUIDADOS INTENSIVOS DE NEONATALES (ICIN)                             |
|                        |               |  | NECESIDAD  | ACTUALIZACION               | EN RIESGOS DE LOS RECIEN NACIDOS  | ANALIZAR PROBLEMAS    | DE RIESGOS EN LOS RECIEN NACIDOS   | DE ACUERDO AL PROGRAMA ESTABLE DEL INMP   | 5          | 4                    | 4   | 4                             | 17                | POR ACTUALIZACION   | RIESGOS EN LOS RECIEN NACIDOS STABLE                                 |
| NECESIDAD              | ACTUALIZACION | GESTION DE LA SALUD PUBLICA  | CONOCER Y APLICAR  | GESTION DE LA SALUD PUBLICA | GESTION DE LA SALUD PUBLICA   | 4                     | 4  | 3   | 3          | 14                   | DE ACUERDO A LA NECESIDAD DEL HOSPITAL VITARE | GESTION DE SERVICIOS DE SALUD |                   |   |  |
| GINECO OBSTETRICIA     | ORIGINA       | <p>1) ORGANIZAR Y EVALUAR LA ATENCION QUIRURGICA Y ANESTESIOLOGICA, PARA EL CUMPLIMIENTO DE LOS OBJETIVOS DEL HOSPITAL.</p> <p>2) ORGANIZAR Y EVALUAR LA ATENCION QUIRURGICA Y ANESTESIOLOGICA, PARA EL CUMPLIMIENTO DE LOS OBJETIVOS DEL HOSPITAL.</p> <p>3) ORGANIZAR Y EVALUAR LA ATENCION QUIRURGICA Y ANESTESIOLOGICA, PARA EL CUMPLIMIENTO DE LOS OBJETIVOS DEL HOSPITAL.</p> <p>4) ORGANIZAR Y EVALUAR LA ATENCION QUIRURGICA Y ANESTESIOLOGICA, PARA EL CUMPLIMIENTO DE LOS OBJETIVOS DEL HOSPITAL.</p> <p>5) ORGANIZAR Y EVALUAR LA ATENCION QUIRURGICA Y ANESTESIOLOGICA, PARA EL CUMPLIMIENTO DE LOS OBJETIVOS DEL HOSPITAL.</p> <p>6) ORGANIZAR Y EVALUAR LA ATENCION QUIRURGICA Y ANESTESIOLOGICA, PARA EL CUMPLIMIENTO DE LOS OBJETIVOS DEL HOSPITAL.</p> <p>7) ORGANIZAR Y EVALUAR LA ATENCION QUIRURGICA Y ANESTESIOLOGICA, PARA EL CUMPLIMIENTO DE LOS OBJETIVOS DEL HOSPITAL.</p> <p>8) ORGANIZAR Y EVALUAR LA ATENCION QUIRURGICA Y ANESTESIOLOGICA, PARA EL CUMPLIMIENTO DE LOS OBJETIVOS DEL HOSPITAL.</p> <p>9) ORGANIZAR Y EVALUAR LA ATENCION QUIRURGICA Y ANESTESIOLOGICA, PARA EL CUMPLIMIENTO DE LOS OBJETIVOS DEL HOSPITAL.</p> <p>10) ORGANIZAR Y EVALUAR LA ATENCION QUIRURGICA Y ANESTESIOLOGICA, PARA EL CUMPLIMIENTO DE LOS OBJETIVOS DEL HOSPITAL.</p> <p>11) ORGANIZAR Y EVALUAR LA ATENCION QUIRURGICA Y ANESTESIOLOGICA, PARA EL CUMPLIMIENTO DE LOS OBJETIVOS DEL HOSPITAL.</p> <p>12) ORGANIZAR Y EVALUAR LA ATENCION QUIRURGICA Y ANESTESIOLOGICA, PARA EL CUMPLIMIENTO DE LOS OBJETIVOS DEL HOSPITAL.</p> <p>13) ORGANIZAR Y EVALUAR LA ATENCION QUIRURGICA Y ANESTESIOLOGICA, PARA EL CUMPLIMIENTO DE LOS OBJETIVOS DEL HOSPITAL.</p> <p>14) ORGANIZAR Y EVALUAR LA ATENCION QUIRURGICA Y ANESTESIOLOGICA, PARA EL CUMPLIMIENTO DE LOS OBJETIVOS DEL HOSPITAL.</p> <p>15) ORGANIZAR Y EVALUAR LA ATENCION QUIRURGICA Y ANESTESIOLOGICA, PARA EL CUMPLIMIENTO DE LOS OBJETIVOS DEL HOSPITAL.</p>  | NECESIDAD  | ACTUALIZACION               | EN DESARROLLO CONOCING  | CONOCER Y MANEJAR     | CONOCER Y MANEJAR  | 4   | 4          | 4                    | 4   | 13                            | POR ACTUALIZACION | CONOCER Y MANEJAR EN EQUIPO   |  |
|                        |               |  | NECESIDAD  | ACTUALIZACION               | EN OFIATICA INTERMEDIO  | CONOCER Y APLICAR     | LA OFIATICA INTERMEDIO   | EN LA ELABORACION DE DOCUMENTOS   | 3          | 3                    | 3   | 3                             | 12                | POR ACTUALIZACION   | OFIATICA INTERMEDIO  |
|                        |               |  | NECESIDAD  | ACTUALIZACION               | EN LAPROSCOPIA  | CONOCER Y MANEJAR     | METODOS LAPROSCOPICOS  | SEGUN GUIAS DE PROCEDIMIENTO  | 5          | 4                    | 5   | 5                             | 19                | ACTUALIZACION   | LAPROSCOPIA GINECOLOGICA   |
|                        |               |  | NECESIDAD  | ACTUALIZACION               | EN ECOSONOGRAFIA DOPPLER Y 4D   | REALIZAR              | DIAGNOSTICOS ECOSONOGRAFICOS EFICIENTES EN GINECOOBSTETRICIA                     | SEGUN PROTOCOLOS ECOSONOGRAFICOS  | 4          | 4                    | 5   | 5                             | 18                | FALTA DE CAPACITACION   | ECOSONOGRAFIA DOPPLER Y 4D   |
|                        |               |  | NECESIDAD  | ACTUALIZACION               | EN MONITORIO FETAL  | CONOCER Y REALIZAR    | MONITORIO FETAL EN PACIENTES   | SEGUN GUIAS DE ATENCION   | 4          | 4                    | 5   | 4                             | 17                | FALTA DE CAPACITACION   | MONITORIO FETAL  |
|                        |               |  | NECESIDAD  | ACTUALIZACION               | DE PACIENTES CRITICOS EN GO   | CONOCER Y MANEJAR     | PACIENTES CRITICOS EN GO   | SEGUN GUIAS CLINICAS  | 4          | 4                    | 4   | 4                             | 16                | ACTUALIZACION   | PACIENTES CRITICOS EN GINECO OBSTETRICIA                             |
|                        |               |  | NECESIDAD  | ACTUALIZACION               | DE TECNICAS DE DIGESTION EN LA ELABORACION DE DOCUMENTOS                              | CONOCER Y ELABORAR    | DOCUMENTOS DE DIGESTION EN LA ELABORACION DE DOCUMENTOS                          | SEGUN FUNDAMENTOS TEORICOS Y OPERATIVOS   | 4          | 3                    | 4   | 4                             | 15                | FALTA DE CAPACITACION   | DIGESTION  |
|                        |               |  | NECESIDAD  | ACTUALIZACION               | EN REALIZACION DE EXAMENES ECOSONOGRAFICOS ESPECIALES                                 | DESARROLLAR           | LA ELECCION  | DE EXAMENES ECOSONOGRAFICOS ESPECIALES  | 5          | 5                    | 5   | 5                             | 19                | FALTA DE CAPACITACION EN EXAMENES ECOSONOGRAFICOS ESPECIALES COMO DOPPLER | EXAMENES DE DOPPLER Y ECOSONOGRAFICOS ESPECIALES                     |
|                        |               |  | NECESIDAD  | ACTUALIZACION               | EN REALIZACION DE EXAMENES ECOSONOGRAFICOS ESPECIALES                                 | ACTUALIZAR Y REALIZAR | LA ELECCION  | DE EXAMENES ECOSONOGRAFICOS ESPECIALES  | 5          | 5                    | 5   | 5                             | 18                | FALTA DE ACTUALIZACION EN LA REALIZACION DE EXAMENES DE ECOSONOGRAFIA     | ECOSONOGRAFIA  |

**MINISTERIO DE SALUD**  
**FOLIO 63**  
**HOSPITAL VITARE**

**Plan de Desarrollo de las Personas**



| UNIDAD, AREA, SERVICIO                     | MIRO | FUNCION DE DIRECCION, UNIDAD/AREA/SERVICIO COMO CUMPLIMIENTO PUIDE SER INDEAGADO CON ACCIONES DE CAPACITACION (BD)  | PROBLEMAS Y/O NECESIDADES ABORDABLES MEDIANTE ACCIONES DE CAPACITACION |                    |  | COMPETENCIA A FORTALECER CON ACCIONES DE CAPACITACION |   |           | ESTADISTICA | ESTADISTICA SOCIAL | ESTADISTICA ECONOMICA | ESTADISTICA LABORAL | ESTADISTICA PROFESIONAL | IDENTIFICACION DE LA CAUSA PRINCIPAL POR LA CUAL LA FUNCION NO ES ADECUADAMENTE CUMPLIDA                      | BENEFICIARIOS DE LA ACTIVIDAD EDUCATIVA              |
|--|------|---|--|--------------------|--|---|---|-----------|-------------|--------------------|-----------------------|---------------------|-------------------------|---|--|
|  |      |   | ABORTO   | ACCION             | OBJETIVO   | ACCION  | OBJETIVO  | CONDICION |             |                    |                       |                     |                         |   |  |
| APoyo AL TRATAMIENTO FARMACIA              | 4    | U PROGRAMAR Y REGULAR, A LA UNIDAD ORGANICA DE LOGISTICA, EL MANTENIMIENTO DEL STOCK PARA COBRAR EL MANTENIMIENTO DE MEDICAMENTOS A LOS SERVICIOS DE LA UNIDAD, SEGUIR LA INSTRUCCION Y EL COMPORTAMIENTO DE LA DEMANDA.                              | NECESIDAD DE FORTALECIMIENTO   | CONOCE Y PARTICIPA | EN EL CONTROL DE INVENTARIOS Y MANEJOS                     | CONOCE Y PARTICIPA                                    | EN EL CONTROL DE INVENTARIOS Y MANEJOS  | 5         | 4           | 4                  | 4                     | 4                   | 17                      | NECESIDAD DE ACTUALIZACION  | CONTROL DE INVENTARIOS Y MANEJOS                     |
|  | 5    | U PROGRAMAR Y REGULAR, A LA UNIDAD ORGANICA DE LOGISTICA, EL MANTENIMIENTO DEL STOCK PARA COBRAR EL MANTENIMIENTO DE MEDICAMENTOS A LOS SERVICIOS DE LA UNIDAD, SEGUIR LA INSTRUCCION Y EL COMPORTAMIENTO DE LA DEMANDA.                              | DEBIL  | CONOCIMIENTO       | SOBRE SOPORTE TECNICO DEL SOFTWARE DEL SISTEMA DE FARMACIA | CONOCE Y PARTICIPA                                    | SOBRE SOPORTE TECNICO DEL SOFTWARE DEL SISTEMA DE FARMACIA  | 4         | 4           | 4                  | 4                     | 4                   | 16                      | NECESIDAD DE ACTUALIZACION  | SOPORTE TECNICO DEL SOFTWARE DEL SISTEMA DE FARMACIA |
|  | 6    | U PROGRAMAR Y REGULAR, A LA UNIDAD ORGANICA DE LOGISTICA, EL MANTENIMIENTO DEL STOCK PARA COBRAR EL MANTENIMIENTO DE MEDICAMENTOS A LOS SERVICIOS DE LA UNIDAD, SEGUIR LA INSTRUCCION Y EL COMPORTAMIENTO DE LA DEMANDA.                              | DEBIL  | MANEJO             | DEL PROGRAMA SIGA  | MANEJA  | EL PROGRAMA SIGA  | 4         | 4           | 3                  | 4                     | 4                   | 15                      | NECESIDAD DE ACTUALIZACION  | SIGA   |
|  | 7    | U PROGRAMAR Y REGULAR, A LA UNIDAD ORGANICA DE LOGISTICA, EL MANTENIMIENTO DEL STOCK PARA COBRAR EL MANTENIMIENTO DE MEDICAMENTOS A LOS SERVICIOS DE LA UNIDAD, SEGUIR LA INSTRUCCION Y EL COMPORTAMIENTO DE LA DEMANDA.                              | DEBIL  | MANEJO             | EN REDACCION EJECUTIVA                                     | MANEJA Y APLICA                                       | HABILIDADES PARA REDACTAR CON INSTRUMENTOS ORTOGRAFICOS   | 4         | 3           | 3                  | 3                     | 3                   | 13                      | NECESIDAD DE ACTUALIZACION  | REDACCION EJECUTIVA                                  |
| SERVICIO SOCIAL                            | 1    | U FORMULAR EL DIAGNOSTICO DE LOS PROBLEMAS SOCIALES DE LOS PACIENTES EN CONSULTA EXTERNA, HOSPITALIZACION Y EMERGENCIA EN FORMA INTEGRAL, Y DAR LAS ALTERNATIVAS DE SOLUCION.   | NECESIDAD  | ACTUALIZACION      | PROYECTOS SOCIALES   | MANEJA Y APLICA                                       | PROYECTOS SOCIALES  | 5         | 5           | 5                  | 5                     | 5                   | 12                      | FALTA DE CAPACITACION   | ELABORACION Y EVALUACION DE PROYECTOS SOCIALES       |
|  | 2    | U FORMULAR EL DIAGNOSTICO DE LOS PROBLEMAS SOCIALES DE LOS PACIENTES EN CONSULTA EXTERNA, HOSPITALIZACION Y EMERGENCIA EN FORMA INTEGRAL, Y DAR LAS ALTERNATIVAS DE SOLUCION.   | FRAGIL   | CONOCIMIENTO       | OPTIMATICA AVANZADA  | CONOCE Y APLICA                                       | OPTIMATICA  | 2         | 3           | 2                  | 2                     | 2                   | 9                       | FALTA DE CAPACITACION   | OPTIMATICA AVANZADA                                  |
| PSICOLOGIA                                 | 1    | U PREVENIR RIESGOS Y DAÑOS, PROMOVER SU SALUD Y RECUPERAR Y REABILITAR PSICOLÓGICAMENTE AL PACIENTE.  | LIM TIRADO   | CONOCIMIENTO       | DE TECNICAS DE ATENCION NEUROPSICOLOGICA                   | CONOCE Y APLICA                                       | LAS TECNICAS DE ATENCION NEUROPSICOLOGICA EN PACIENTES DE CONSULTA EXTERNA                                | 5         | 4           | 3                  | 3                     | 3                   | 15                      | DESCUALIFICACION PARA LA INTERVENCIÓN INTERVENCIÓN NEUROPSICOLOGICA DEL PACIENTE                              | NEUROPSICOLOGIA                                      |
|  | 2    | U PREVENIR RIESGOS Y DAÑOS, PROMOVER SU SALUD Y RECUPERAR Y REABILITAR PSICOLÓGICAMENTE AL PACIENTE.  | NECESIDAD  | INFORMACION        | EN SALUD MENTAL  | DIRIGIR   | INFORMACION DE SALUD MENTAL   | 5         | 1           | 4                  | 2                     | 2                   | 11                      | POOR PREVENCIÓN EN SALUD MENTAL   | SALUD MENTAL   |
|  | 3    | U ESTIMULAR, ORIENTAR Y MONITOREAR LA INVESTIGACION, EN EL CAMPO DE SU COMPETENCIA, ASI COMO AYUDAR LA COORDINACION, EN EL MARCO DE LOS CONVENIOS CORRESPONDIENTES.   | LIM TIRADO   | CONOCIMIENTO       | DE TECNICAS DE REDACCION                                   | CONOCE Y APLICA                                       | AREA DE PSICOLOGIA  | 1         | 5           | 1                  | 2                     | 2                   | 5                       | LIM TIRADO CONOCIMIENTO DE LAS TECNICAS DE REDACCION  | REDACCION EJECUTIVA                                  |
| HOSPITALIZACION                            | 1    | U LOGRAR QUE EL PACIENTE ATENDIDO EN CONSULTA EXTERNA Y HOSPITALIZACION RECIBA EN FORMA OPTIMA LOS DIFERENTES RECURSOS DE LA ATENCION INTEGRAL A SU SALUD.  | INSUFICIENTE   | CONOCIMIENTO       | SOBRE GESTION DE SERVICIOS DE SALUD Y TRABAJO EN EQUIPO    | CONOCE Y PARTICIPA                                    | ESTRATEGIAS DE GESTION DE SERVICIOS DE SALUD  | 5         | 5           | 5                  | 5                     | 5                   | 20                      | PRESENTE Y NECESIDAD DE ACTUALIZACION   | GESTION DE SERVICIOS DE SALUD                        |
|  | 2    | U OPTIMIZAR EL FUNCIONAMIENTO DE LOS TRABAJOS INTERNO Y EXTERNO QUE REALIZA EL PACIENTE PARA LA ATENCION EN CONSULTA EXTERNA Y HOSPITALIZACION Y DE LOS PROCESOS EN SU CONJUNTO.  | LIMITADO   | CONOCIMIENTO       | EN EL MANEJO SECRETARIAL                                   | CONOCE Y DESARROLLA                                   | DOCUMENTOS, REDACCION EN EL SERVICIO  | 5         | 5           | 5                  | 4                     | 4                   | 19                      | PRESENTE Y NECESIDAD DE ACTUALIZACION   | ACTUALIZACION SECRETARIAL                            |
| AREA DE ADMISION DE ARCHIVO                | 1    | U OPTIMIZAR Y SISTEMATIZAR EL ARCHIVO DE HISTORIAS CLINICAS, ASI COMO DE LOS PROCEDIMIENTOS DE REGISTRO Y ORDENADA DISTRIBUCION SEGUN LA PROGRAMACION DE LA ATENCION DEL PACIENTE.  | INDEBIDA   | ATENCION           | EN LA ENTREGA DE FICHAS DE EMERGENCIA E HISTORIAS CLINICAS | ENTREGA   | AL PERSONAL CORRESPONDIENTE LAS FICHAS DE EMERGENCIA E HISTORIAS CLINICAS EN UN TIEMPO MINIMO CON CALIDAD | 4         | 5           | 5                  | 5                     | 5                   | 19                      | RELACIONES INTERPERSONALES DEBIL  | CUIDA ORGANIZACIONAL RELACIONES INTERPERSONALES      |
|  | 2    | U VERIFICAR EL CUMPLIMIENTO DE LAS PROGRAMACIONES EN CONSULTA EXTERNA EN LOS HORARIOS ESTABLECIDOS Y DARLE LAS 24 HORAS DE HOSPITALIZACION, ASI COMO EFECTUAR EL SEGUIMIENTO DE LA ATENCION INTEGRAL DEL PACIENTE HASTA SU RECUPERACION Y REABTACION. | DEBIL  | MANEJO             | EN EL ARCHIVO DE HISTORIAS CLINICAS                        | MANEJA Y RECIBO                                       | LAS HISTORIAS CLINICAS  | 4         | 5           | 4                  | 5                     | 4                   | 18                      | DESCOMODIDAD DE ALGUNAS NOMINAS EN EL ARCHIVO (ALGUNAS DE LAS NOMINAS SON DE PACIENTES QUE REQUIERE ATENCION) | ARCHIVO BASE   |
| AREA DE ADMISION EXTERNA Y HOSPITALIZACION | 3    | U LOGRAR QUE EL PACIENTE ATENDIDO EN CONSULTA EXTERNA Y HOSPITALIZACION RECIBA EN FORMA OPTIMA LOS DIFERENTES RECURSOS DE LA ATENCION INTEGRAL A SU SALUD.  | NECESIDAD DE   | ACTUALIZACION      | EN EL CODIGO DE ETICA DEL SERVIDOR PUBLICO                 | CONOCE Y APLICA                                       | LAS NORMAS DEL CODIGO DE ETICA DEL SERVIDOR PUBLICO (LEY Nº 27131)  | 5         | 4           | 4                  | 4                     | 4                   | 17                      | PERSONAL QUE REQUIERE ACTUALIZACION   | CODIGO DE ETICA EN LA FUNCION PUBLICA                |
|  | 4    | U OPTIMIZAR EL FUNCIONAMIENTO DE LOS TRABAJOS INTERNO Y EXTERNO QUE REALIZA EL PACIENTE PARA LA ATENCION EN CONSULTA EXTERNA Y HOSPITALIZACION Y DE LOS PROCESOS EN SU CONJUNTO.  | NECESIDAD DE   | ACTUALIZACION      | EN OPTIMATICA PARA EL LLENADO DE FICHAS DE EMERGENCIA      | CONOCE Y MANEJA                                       | LAS HERRAMIENTAS DE OPTIMATICA A NIVEL INTERMEDIO   | 4         | 4           | 4                  | 4                     | 4                   | 16                      | PERSONAL QUE REQUIERE ACTUALIZACION   | OPTIMATICA INTERMEDIO                                |
| AREA DE CONSULTA EXTERNA                   | 1    | U LOGRAR QUE EL PACIENTE ATENDIDO EN CONSULTA EXTERNA Y HOSPITALIZACION RECIBA EN FORMA OPTIMA LOS DIFERENTES RECURSOS DE LA ATENCION INTEGRAL A SU SALUD.  | INSUFICIENTE   | CONOCIMIENTO       | SOBRE GESTION DE SERVICIOS DE SALUD                        | CONOCE Y GESTIONA                                     | ESTRATEGIAS DE GESTION  | 5         | 5           | 5                  | 5                     | 5                   | 20                      | PRESENTE  | GESTION DE SERVICIOS DE SALUD                        |
|  | 2    | U COORDINAR Y MANTENER INFORMACION ACTUALIZADA DE LA PROGRAMACION DE LOS PROFESIONALES EN CONSULTA EXTERNA Y HOSPITALIZACION.   | INDEBIDA   | MANEJO             | DE ATENCION AL USUARIO EN ADMISION DEL USUARIO EXTERNO     | MANEJA Y RECIBO                                       | AL USUARIO EXTERNO E INTERIORS  | 4         | 4           | 4                  | 4                     | 4                   | 17                      | PRESENTE  | ATENCION DE PACIENTES CON CALIDAD DE SERVICIO        |
| CONSULTA EXTERNA Y HOSPITALIZACION         | 1    | U LOGRAR QUE EL PACIENTE ATENDIDO EN CONSULTA EXTERNA Y HOSPITALIZACION RECIBA EN FORMA OPTIMA LOS DIFERENTES RECURSOS DE LA ATENCION INTEGRAL A SU SALUD.  | INSUFICIENTE   | CONOCIMIENTO       | SOBRE GESTION DE SERVICIOS DE SALUD Y TRABAJO EN EQUIPO    | CONOCE Y APLICA                                       | ESTRATEGIAS DE GESTION DE SERVICIOS DE SALUD  | 5         | 5           | 5                  | 5                     | 5                   | 20                      | PRESENTE Y NECESIDAD DE ACTUALIZACION   | GESTION DE SERVICIOS DE SALUD                        |

| UNIDAD, AREA, SERVICIO | MIO | FUNCION DE DIFERENCIACION/ANALISIS/CONTROL CUYO CUMPLIMIENTO PUEDA SER MEDICADO CON ACCIONES DE CAPACITACION (POT)   | PROBLEMAS Y/O RESPONDOS IDENTIFICABLES MEDIANTE ACCIONES DE CAPACITACION                          |               |   |   | COMPETENCIA A FORTALECER CON ACCIONES DE CAPACITACION   |   |  | ESTIMA LA MAGNITUD  | ESTIMA LA VULNERABILIDAD | ESTIMA EL IMPACTO SOCIAL | PERMANENCIA EN EL TIEMPO | PRIORIDAD                                 | IDENTIFICACION DE LA CAUSA PRINCIPAL POR LA CUAL LA FUNCION NO ES ADECUADAMENTE CUMPLIDA | INDICACION DE LA ACTIVIDAD EDUCATIVA       |
|------------------------|-----|--|---|---------------|---|---|---|---|--|---|--------------------------|--------------------------|--------------------------|---|--|--|
|                        |     |  | ADVERTIDO   | ACCION        | OBJETO  | ACCION  | OBJETO  | CONDICION   |  |   |                          |                          |                          |   |  |  |
| AREA HOSPITAL          | 2   | EL ORDINAR EL COMPLEMENTO DE LOS TRATAMIENTOS Y EXTENDIENDO QUE REALIZA EL PACIENTE EN LA ATENCION EN CONSULTA EXTERNA Y HOSPITALIZACION Y DE LOS PROCEDIMIENTOS EN SU CONSULTA. | INSUFICIENTE  | CONOCIMIENTO  | DE ESTABLECIMIENTO DE CAPACIDAD DE CUIDAR EN EL AREA DE HOSPITALIZACION | APLICA  | LA REAFIRMACION DE CONOCER EN LA DOCTRINACION DE HOSPITALIZACION                                  | EN EL MANEJO DEL CASO EN HOSPITALIZACION                    | 4                                      | 4   | 5                        | 4                        | 17                       | ACTUALIZACION Y MEJORADO DE ACTUALIZACION | ORIENTACION INTERNA  |  |
|                        | 1   | LA BRANCA ATENCION INTERNA DE LA SALUD BUCA, CON LA PARTICIPACION COORDINADA DE LOS SERVICIOS CORRELATIVOS.  | INSUFICIENTE  | CONOCIMIENTO  | DE NUEVAS TECNICAS EN ATENCIONES ESPECIALIZADAS EN ODONTOLOGIA          | CONOCE Y MANEJA   | LAS NUEVAS TECNICAS DE ATENCIONES ESPECIALIZADAS PARA LA ATENCION DE LOS PACIENTES EN EL SERVICIO | SEGUN LAS GUIAS DE PRACTICA CLINICA DEL MINISTERIO DE SALUD | 5                                      | 4   | 4                        | 4                        | 4                        | 15  | REAFIRMACION DE NUEVAS TECNICAS ESPECIALIZADAS EN ODONTOLOGIA                            |  |
| ODONTOLOGIA            | 2   | LA BRANCA ATENCION INTERNA DE LA SALUD BUCA, CON LA PARTICIPACION COORDINADA DE LOS SERVICIOS CORRELATIVOS.  | NECESARIO   | ACTUALIZACION | EN EL CAMPO FARMACOLOGICO DE ODONTOLOGIA                                | MANEJA  | EN LOS CASOS DE FARMACOLOGIA PARA LA ATENCION DE LOS PACIENTES EN EL SERVICIO                     | SEGUN LAS GUIAS DE PRACTICA CLINICA DEL MINISTERIO DE SALUD | 4                                      | 4   | 4                        | 4                        | 4                        | 16  | ACTUALIZACION EN FARMACOLOGIA ODONTOLOGICA   |  |
|                        | 1   | LA ORGANIZACION Y IMPLEMENTACION DE EMERGENCIA A TOTA PERSONA QUE ACCION EN SU ORGANIZACION DURANTE LAS 24 HORAS DEL DIA.  | NECESARIO DE  | ACTUALIZACION | EN PROCEDIMIENTOS DE CRISIS GENERAL                                     | CONOCE Y MANEJA   | PROTOSCOLOS Y GUIAS DE MANEJO   | DE ACUERDO A CONVENIOS INTERNACIONALES ACTUALIZADOS         | 5                                      | 4   | 4                        | 4                        | 5                        | 18  | ACTUALIZACION EN EL MANEJO DE PACIENTES QUIRURGICOS EN EMERGENCIA                        | CRISIS GENERAL                             |
| EMERGENCIA             | 2   | LA ORGANIZACION E IMPLEMENTACION DE EMERGENCIA QUE ASIGNE UNA ATENCION MEDICO-QUIRURGICA, SUPLENTE Y NECESARIA DURANTE LAS 24 HORAS DEL DIA.                                     | UNIFORME  | ATENCION      | LA PACIENTES PARA RESOLUCION MANEJADA CON CASOS                         | ATENDE  | LA ATENCION PARA RESOLUCION MANEJADA CON CASOS  | SEGUN PROTOCOLO ACTUALIZADO                                 | 4                                      | 4   | 5                        | 4                        | 4                        | 17  | FALTA DE CAPACITACION  | APOYO VITAL EN TRAUMA MATRI                |
|                        | 3   | LA ORGANIZACION E IMPLEMENTACION DE EMERGENCIA QUE ASIGNE UNA ATENCION MEDICO-QUIRURGICA SUPLENTE Y NECESARIA DURANTE LAS 24 HORAS DEL DIA.                                      | NECESARIO DE  | ACTUALIZACION | EN ATENCION DE CUIDADOS CRITICOS EN MEDICINA INTERNA                    | CONOCE Y MANEJA   | PROFUNDIZANDO Y TECNICAS ESPECIALIZADAS PARA EL MANEJO DEL PACIENTE CRITICO                       | APLICANDO TECNICA ACTUALIZADA EN EL SOPORTE INTENSIVO       | 5                                      | 4   | 3                        | 4                        | 4                        | 16  | ACTUALIZACION  | INTERCENA INTERNA                          |
|                        | 4   | LA ORGANIZACION E IMPLEMENTACION DE EMERGENCIA PARA EL COMPLEMENTO DE LOS OBJETIVOS DEL HOSPITAL.  | UNIFORME  | CONOCIMIENTO  | EN MANEJO INTENSIVO DEL SIGA EN REAFIRMACION DE BIENES Y/O SERVICIOS    | CONOCE Y MANEJA   | EL MANEJO DEL PACIENTE EN HOSPITALIZACION   | SEGUN PROTOCOLOS ACTUALIZADOS                               | 4                                      | 4   | 4                        | 3                        | 3                        | 15  | UNIFORME CONOCIMIENTO  | SIGA                                       |
|                        | 5   | LA ORGANIZACION E IMPLEMENTACION DE EMERGENCIA QUE ASIGNE UNA ATENCION MEDICO-QUIRURGICA SUPLENTE Y NECESARIA DURANTE LAS 24 HORAS DEL DIA.                                      | DEFICIENTE  | CONOCIMIENTO  | EL MANEJO SIGA DEL PACIENTE EN HOSPITALIZACION                          | CONOCE  | MANEJO DEL PACIENTE EN HOSPITALIZACION  | SEGUN PROTOCOLO ACTUALIZADO                                 | 3                                      | 4   | 4                        | 4                        | 4                        | 14  | FALTA DE ACTUALIZACION   | PRE - HOSPITAL TRAUMA LIFE SUPPORT (PHTLS) |
|                        | 6   | LA ORGANIZACION E IMPLEMENTACION DE EMERGENCIA QUE ASIGNE UNA ATENCION MEDICO-QUIRURGICA SUPLENTE Y NECESARIA DURANTE LAS 24 HORAS DEL DIA.                                      | INSUFICIENTE  | MANEJO        | EN CASOS DE SANGRE DE VIDA  | CONOCE Y MANEJA   | EL SOPORTE VITAL DE VIDA  | SEGUN TECNICA ACTUALIZADA                                   | 4                                      | 3   | 3                        | 3                        | 3                        | 13  | FALTA DE CAPACITACION  | SOPORTE VITAL DE VIDA (SVL)                |
|                        | 1   | COORDINAR LAS ACCIONES DE LA GESTION DE RIESGOS DE DESASTRES CON EL CRUCIANO TECNICO CORRELATIVO.  | INSUFICIENTE  | GESTION       | EN RIESGO DE DESASTRES  | CONOCE Y MANEJA   | LA COMBINACION INTERINSTITUCIONAL   | SEGUN LOS PROTOCOLOS  | 5                                      | 5   | 5                        | 5                        | 5                        | 30  | FALTA DE CAPACITACION  | GESTION DEL RIESGO DE DESASTRES            |
| COMITES                | COM | 1  | COORDINAR LAS ACCIONES DE LA GESTION DE RIESGOS DE DESASTRES CON EL CRUCIANO TECNICO CORRELATIVO. | NECESARIO     | ACTUALIZACION   | EN CONSIDERACION EN SUSSESION Y RESOLUCION EN INGENIEROS Y PRACTICANTES DE LA SALUD | CONOCE Y MANEJA   | PROGRAMAS DE CONSIDERACION EN LACTANCIA MATERNA             | FOMENTO Y APOYO A LA LACTANCIA MATERNA | DE ACUERDO AL PLAN DE ACTIVIDADES DEL COMITE DE LACTANCIA MATERNA | 4                        | 4                        | 3                        | 4   | 15   | FOMENTO Y APOYO A LA LACTANCIA MATERNA     |
|                        |     |  |   |               |   |   |   |   |  |   |                          |                          |                          |   |  |  |
| LACTANCIA MATERNA      | COM | 1  | PROMOCION, FOMENTO Y APOYO A LA LACTANCIA MATERNA EN EL HOSPITAL VITAL                            | NECESARIO     | ACTUALIZACION   | EN CONSIDERACION EN SUSSESION Y RESOLUCION EN INGENIEROS Y PRACTICANTES DE LA SALUD | CONOCE Y MANEJA   | PROGRAMAS DE CONSIDERACION EN LACTANCIA MATERNA             | FOMENTO Y APOYO A LA LACTANCIA MATERNA | DE ACUERDO AL PLAN DE ACTIVIDADES DEL COMITE DE LACTANCIA MATERNA | 4                        | 4                        | 3                        | 4   | 15   | FOMENTO Y APOYO A LA LACTANCIA MATERNA     |
|                        |     |  |   |               |   |   |   |   |  |   |                          |                          |                          |   |  |  |







(

(

20

| UNIDAD, SERVICIO, AREA         | DENOMINACIÓN DE LA ACTIVIDAD EDUCATIVA                                | TIPO DE ACTIVIDAD EDUCATIVA | MODALIDAD EDUCATIVA | TIPO DE FORMACIÓN | TIPO/UNIDAD DE CAPACITACIÓN | LUGAR DE LA CAPACITACIÓN | DURACION EN HORAS (REEA) | NIVEL DE CAPACITACIÓN | CRONOGRAMA (Trimestre) | NRO. DE PARTE | COSTO POR PERSONA (REBEENCIAL) | PRESUPUESTO (REF. TOTAL) | FUENTE DE FINANCIAMIENTO | PROGRAMAS PRESUPUESTALES (PP)   |
|--------------------------------|---|-----------------------------|---------------------|-------------------|-----------------------------|--------------------------|--------------------------|-----------------------|------------------------|---------------|--------------------------------|--------------------------|--------------------------|---|
| SEGUROS                        | OFIMATICA INTERMEDIO  | Curso                       | Presencial          | Laboral           | Básica                      | Perú                     | 30                       | 2do Nivel             | I Trimestre            | 9             | S/. 300                        | S/. 2,700                | DYT                      |   |
|                                | MANEJO DEL CIE IO   | Curso - taller              | Presencial          | Laboral           | Específico                  | Perú                     | 12                       | 2do Nivel             | I Trimestre            | 14            | S/. 380                        | S/. 5,320                | DYT                      |   |
|                                | ATENCIÓN DE PACIENTES CON CALIDAD DE SERVICIO                         | Curso                       | Presencial          | Laboral           | Transversal                 | Perú                     | 30                       | 2do Nivel             | I Trimestre            | 12            | S/. 220                        | S/. 2,640                | DYT                      |   |
|                                | ATENCIÓN DE PACIENTES CON CALIDAD DE SERVICIO                         | Diplomado                   | Mixta               | Laboral           | Transversal                 | Perú                     | 150                      | 2do Nivel             | II Trimestre           | 4             | S/. 1,200                      | S/. 4,800                | DYT                      |   |
|                                | ADMINISTRACION DE SERVICIOS DE SALUD                                  | Curso                       | Mixta               | Laboral           | Específico                  | Perú                     | 30                       | 2do Nivel             | II Trimestre           | 2             | S/. 400                        | S/. 800                  | DYT                      | 9001. Asignaciones Presupuestarias que No Resultan en Productos (APNOF) |
|                                | PRESTACIONES DEL ASEGURADO SIS  | Curso                       | Presencial          | Laboral           | Específico                  | Perú                     | 12                       | 2do Nivel             | I Trimestre            | 27            | S/. 6                          | S/. 162                  | DYT                      |   |
|                                | SIAF  | Curso - taller              | Mixta               | Laboral           | Específico                  | Perú                     | 30                       | 2do Nivel             | I Trimestre            | 1             | S/. 300                        | S/. 300                  | DYT                      |   |
|                                | OFIMATICA AVANZADO  | Curso                       | Presencial          | Laboral           | Básica                      | Perú                     | 30                       | 2do Nivel             | III Trimestre          | 7             | S/. 350                        | S/. 2,450                | DYT                      |   |
|                                | REDACCION EJECUTIVA   | Curso - taller              | Presencial          | Laboral           | Transversal                 | Perú                     | 30                       | 2do Nivel             | III Trimestre          | 1             | S/. 400                        | S/. 400                  | DYT                      |   |
|                                | NORMAS DE CONTROL INTERNO DE LA CGR                                   | Curso                       | Presencial          | Laboral           | Otros                       | Perú                     | 34                       | 2do Nivel             | I Trimestre            | 2             | S/. 500                        | S/. 1,000                | RO                       | 9001. Acciones Centrales  |
| OCI                            | NORMAS DE CONTROL INTERNO DE LA CGR                                   | Curso                       | Presencial          | Laboral           | Otros                       | Perú                     | 34                       | 2do Nivel             | II Trimestre           | 2             | S/. 500                        | S/. 1,000                | RO                       |   |
|                                | GESTION PUBLICA   | Diplomado                   | Presencial          | Laboral           | Específico                  | Perú                     | 96                       | 2do Nivel             | I Trimestre            | 1             | S/. 2,800                      | S/. 2,800                | RO                       |   |
|                                | GESTION PRESUPUESTAL EN EL SECTOR PUBLICO                             | Curso                       | Presencial          | Laboral           | Específico                  | Perú                     | 17                       | 2do Nivel             | II Trimestre           | 1             | S/. 380                        | S/. 380                  | RO                       |   |
|                                | HERAMIENTAS EN LA GESTION PUBLICA                                     | Curso                       | Presencial          | Laboral           | Específico                  | Perú                     | 17                       | 2do Nivel             | II Trimestre           | 3             | S/. 380                        | S/. 1,140                | RO                       |   |
|                                | LEY DE CONTRATACIONES DEL ESTADO Y NORMAS PRESUPUESTALES              | Curso                       | Presencial          | Laboral           | Específico                  | Perú                     | 17                       | 2do Nivel             | I Trimestre            | 1             | S/. 380                        | S/. 380                  | RO                       | 9001. Acciones Centrales  |
|                                | SISTEMA NACIONAL DE INVERSION PUBLICA                                 | Curso                       | Presencial          | Laboral           | Específico                  | Perú                     | 17                       | 2do Nivel             | I Trimestre            | 1             | S/. 380                        | S/. 380                  | RO                       |   |
|                                | PRESUPUESTO PUBLICO POR RESULTADOS (PPR)                              | Curso                       | Presencial          | Laboral           | Específico                  | Perú                     | 17                       | 2do Nivel             | I Trimestre            | 2             | S/. 380                        | S/. 760                  | RO                       |   |
|                                | PLANEAMIENTO ESTRATEGICO EN PROCESO DE PRESUPUESTO                    | Curso                       | Presencial          | Laboral           | Específico                  | Perú                     | 17                       | 2do Nivel             | II Trimestre           | 1             | S/. 380                        | S/. 380                  | RO                       |   |
|                                | FORMULACION Y PROGRAMACION DEL CUADRO DE NECESIDADES -SIGA 2017       | Curso - taller              | Presencial          | Laboral           | Transversal                 | Perú                     | 7                        | 2do Nivel             | I Trimestre            | 80            | S/. 0                          | S/. 0                    | Cooperantes              |   |
|                                | VIGILANCIA EPIDEMIOLOGICA HOSPITALARIA                                | Diplomado                   | Presencial          | Laboral           | Específico                  | Perú                     | 30                       | 2do Nivel             | II Trimestre           | 1             | S/. 2,500                      | S/. 2,500                | RO                       | 0068. Reducción de Vulnerabilidad y Atención de Emergencias DOF         |
| EPIDEMOLOGIA Y SALUD AMBIENTAL | NORMAS TECNICAS DE SALUD PARA LA PREVENCION Y CONTROL DE RABIA HUMANA | Curso                       | Presencial          | Laboral           | Específico                  | Perú                     | 30                       | 2do Nivel             | II Trimestre           | 1             | S/. 750                        | S/. 750                  | RO                       | 0017. Enfermedades Menasicas y Zoonosis                                 |
|                                | NORMA DE SALUD PUBLICA EN EPIDEMIOLOGIA HOSPITALARIA                  | Curso                       | A distancia         | Laboral           | Específico                  | Perú                     | 30                       | 2do Nivel             | II Trimestre           | 1             | S/. 750                        | S/. 750                  | RO                       | 0068. Reducción de Vulnerabilidad y Atención de Emergencias DOF         |
|                                | SALUD OCUPACIONAL   | Curso - taller              | Presencial          | Laboral           | Transversal                 | Perú                     | 5                        | 2do Nivel             | III Trimestre          | 60            | S/. 16                         | S/. 960                  | RO                       | 9001. Acciones Centrales  |
|                                | SPSS AVANZADO   | Curso                       | Presencial          | Laboral           | Específico                  | Perú                     | 30                       | 2do Nivel             | II Trimestre           | 1             | S/. 500                        | S/. 500                  | RO                       |   |
|                                | OFIMATICA AVANZADO  | Curso                       | A distancia         | Laboral           | Básica                      | Perú                     | 30                       | 2do Nivel             | III Trimestre          | 1             | S/. 350                        | S/. 350                  | RO                       |   |
|                                | MEDIDAS DE PREVENCION Y CONTROL EN BIOSEGURIDAD                       | Curso - taller              | Presencial          | Laboral           | Específico                  | Perú                     | 5                        | 2do Nivel             | II Trimestre           | 60            | S/. 16                         | S/. 960                  | RO                       | 9002. Asignaciones Presupuestarias que No Resultan en Productos (APNOF) |
|                                | OFIMATICA INTERMEDIO  | Curso                       | Presencial          | Laboral           | Básica                      | Perú                     | 30                       | 2do Nivel             | III Trimestre          | 1             | S/. 300                        | S/. 300                  | RO                       |   |
|                                | SALUD AMBIENTAL   | Curso - taller              | Presencial          | Laboral           | Específico                  | Perú                     | 30                       | 2do Nivel             | III Trimestre          | 1             | S/. 500                        | S/. 500                  | RO                       |   |
|                                | GESTION DE SERVICIOS DE SALUD   | Curso                       | Presencial          | Laboral           | Específico                  | Perú                     | 100                      | 2do Nivel             | I Trimestre            | 1             | S/. 800                        | S/. 800                  | RO                       |   |
|                                | METODOLOGIA DE LA CALIFICACION  | Curso                       | Presencial          | Laboral           | Otros                       | Perú                     | 30                       | 2do Nivel             | I Trimestre            | 1             | S/. 350                        | S/. 350                  | RO                       |   |
| OCENCIA E INVESTIGACION        | METODOLOGIA DE LA INVESTIGACION                                       | Curso - taller              | Presencial          | Laboral           | Específico                  | Perú                     | 30                       | 2do Nivel             | I Trimestre            | 1             | S/. 350                        | S/. 350                  | RO                       |   |
|                                | OFIMATICA INTERMEDIO  | Curso                       | Presencial          | Laboral           | Básica                      | Perú                     | 30                       | 2do Nivel             | I Trimestre            | 3             | S/. 300                        | S/. 900                  | RO                       | 9002. Asignaciones Presupuestarias que No Resultan en Productos (APNOF) |
|                                | GESTION DE PROYECTOS  | Curso                       | Presencial          | Laboral           | Específico                  | Perú                     | 30                       | 2do Nivel             | I Trimestre            | 1             | S/. 300                        | S/. 300                  | RO                       |   |
|                                | GESTION DE PROYECTOS  | Curso                       | Presencial          | Laboral           | Específico                  | Perú                     | 30                       | 2do Nivel             | I Trimestre            | 1             | S/. 300                        | S/. 300                  | RO                       |   |

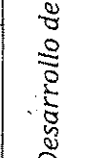
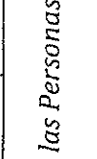
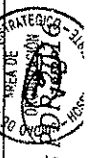
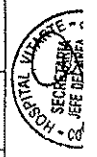
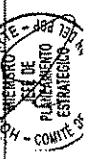
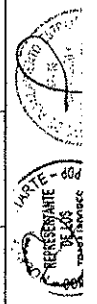

| UNIDAD SERVIDOR  | DENOMINACION DE LA ACTIVIDAD EDUCATIVA                                 | TIPO DE ACTIVIDAD EDUCATIVA | MODALIDAD EDUCATIVA | TIPO DE FORMACION | TIPO/UNIDAD DE CAPACITACION | LUGAR DE LA CAPACITACION | DURACION EN HORAS (REEL) | NIVEL DE CAPACITACION | CRONOGRAMA (Trimestre) | IND. DE PRIOR. | COSTO POR PERSONA (REFERENCIAL) | PRESUPUESTO (REEL TOTAL) | FUENTE DE FINANCIAMIENTO   | Observaciones  |
|--|--|-----------------------------|---------------------|-------------------|-----------------------------|--------------------------|--------------------------|-----------------------|------------------------|----------------|---------------------------------|--------------------------|--|--|
|  |  |                             |                     |                   |                             |                          |                          |                       |                        |                |                                 |                          |  |  |
| UNIDAD SERVIDOR  | MANEJO PIACATO PRE PROFESIONAL Y METODOLOGIA DEL TRABAJO UNIVERSITARIO | Curso                       | Presencial          | Laboral           | Otros                       | Perú                     | 30                       | 2do Nivel             | I Trimestre            | 1              | S/. 350                         | S/. 350                  | RO   | 9001. Asignaciones Presupuestales (APROP)                              |
|  | 5955-BASICO  | Curso                       | Presencial          | Laboral           | Especifico                  | Perú                     | 30                       | 2do Nivel             | I Trimestre            | 2              | S/. 300                         | S/. 600                  | RO   |  |
|  | ETICA, DEONTOLOGIA Y BIOTICA   | Curso                       | Presencial          | Laboral           | Especifico                  | Perú                     | 30                       | 2do Nivel             | I Trimestre            | 1              | S/. 350                         | S/. 350                  | RO   |  |
|  | LEY DE CONTRATACIONES DEL ESTADO (OSCE)                                | Curso                       | A distancia         | Laboral           | Especifico                  | Perú                     | 85                       | 2do Nivel             | I Trimestre            | 2              | S/. 1,300                       | S/. 3,800                | RO   | 9002. Asignaciones Presupuestales que no Resultan en Productos (APROP) |
|  | LEY DE CONTRATACIONES DEL ESTADO                                       | Diplomado                   | Presencial          | Laboral           | Especifico                  | Perú                     | 20                       | 2do Nivel             | I Trimestre            | 1              | S/. 400                         | S/. 400                  | RO   |  |
|  | SIAF   | Curso - taller              | Presencial          | Laboral           | Especifico                  | Perú                     | 24                       | 2do Nivel             | II Trimestre           | 23             | S/. 250                         | S/. 5,250                | RO   |  |
|  | CIERRE CONTABLE GUBERNAMENTAL  | Curso - taller              | Presencial          | Laboral           | Especifico                  | Perú                     | 12                       | 2do Nivel             | I Trimestre            | 2              | S/. 350                         | S/. 700                  | RO   |  |
|  | OCIA (MANEJO, DETECCION Y REVISION DE BILLETES)                        | Curso - taller              | Presencial          | Laboral           | Especifico                  | Perú                     | 8                        | 2do Nivel             | I Trimestre            | 13             | S/. 100                         | S/. 1,300                | RO   |  |
|  | PRESUPUESTO PUBLICO POR RESULTADOS (PPR)                               | Curso                       | Presencial          | Laboral           | Especifico                  | Perú                     | 12                       | 2do Nivel             | II Trimestre           | 2              | S/. 350                         | S/. 700                  | RO   |  |
|  | CONTROL PREVIO   | Curso - taller              | Presencial          | Laboral           | Especifico                  | Perú                     | 12                       | 2do Nivel             | II Trimestre           | 1              | S/. 350                         | S/. 350                  | RO   |  |
|  | TRIBUTACION 2015   | Curso - taller              | Presencial          | Laboral           | Especifico                  | Perú                     | 10                       | 2do Nivel             | I Trimestre            | 1              | S/. 350                         | S/. 350                  | RO   |  |
|  | ACTUALIZACION SECRETARIAL  | Curso                       | Presencial          | Laboral           | Transversal                 | Perú                     | 25                       | 2do Nivel             | I Trimestre            | 1              | S/. 350                         | S/. 350                  | RO   |  |
|  | GESTION POR RESULTADOS DE LA LEY N° 30223 Y SU REGLAMENTO              | Seminario                   | Presencial          | Laboral           | Especifico                  | Perú                     | 20                       | 2do Nivel             | I Trimestre            | 50             | S/. 340                         | S/. 17,000               | RO   | 9002. Asignaciones Presupuestales que no Resultan en Productos (APROP) |
|  | LEY DE CONTRATACIONES DEL ESTADO                                       | Diplomado                   | Presencial          | Laboral           | Especifico                  | Perú                     | 80                       | 2do Nivel             | II Trimestre           | 2              | S/. 400                         | S/. 800                  | RO   |  |
|  | OFIOMATICA INTERMEDIO  | Curso                       | Presencial          | Laboral           | Basica                      | Perú                     | 30                       | 2do Nivel             | II Trimestre           | 5              | S/. 300                         | S/. 1,500                | RO   |  |
| LECTURA Y REPARACION DE EQUIPOS BIOMEDICOS   | Curso - taller   | Presencial                  | Laboral             | Especifico        | Perú                        | 20                       | 2do Nivel                | II Trimestre          | 11                     | S/. 300        | S/. 3,300                       | RO                       | 9002. Asignaciones Presupuestales que no Resultan en Productos (APROP) |  |
| ELABORACION DE ESPECIFICACIONES TECNICAS Y TERMINOS DE REFERENCIA PARA COMPRAS ESPECIVAS | Curso  | Presencial                  | Laboral             | Especifico        | Perú                        | 20                       | 2do Nivel                | II Trimestre          | 3                      | S/. 500        | S/. 1,500                       | RO                       |  |  |
| LIBERAZO-TRABAJO EN EQUIPO   | Conferencia  | Presencial                  | Laboral             | Transversal       | Perú                        | 4                        | 2do Nivel                | III Trimestre         | 118                    | S/. 20         | S/. 2,360                       | RO                       |  |  |
| LEY DEL SERVIDOR CIVIL- LEY N° 30057   | Diplomado  | Presencial                  | Laboral             | Especifico        | Perú                        | 120                      | 2do Nivel                | I Trimestre           | 8                      | S/. 350        | S/. 2,800                       | RO                       |  |  |
| PUNTLIA ELECTRONICA, T REGISTRO Y PLAME  | Curso - taller   | Presencial                  | Laboral             | Especifico        | Perú                        | 20                       | 2do Nivel                | III Trimestre         | 8                      | S/. 350        | S/. 2,800                       | RO                       |  |  |
| RECLUTAMIENTO, SELECCION Y CONTRATO DE PERSONAL  | Curso  | Presencial                  | Laboral             | Especifico        | Perú                        | 20                       | 2do Nivel                | III Trimestre         | 14                     | S/. 350        | S/. 4,900                       | RO                       |  |  |
| CARACTERIZACION Y DESARROLLO DEL RECURSO HUMANO  | Curso  | Presencial                  | Laboral             | Especifico        | Perú                        | 20                       | 2do Nivel                | III Trimestre         | 4                      | S/. 350        | S/. 1,400                       | RO                       |  |  |
| GESTION DE RECURSOS HUMANOS  | Diplomado  | Presencial                  | Laboral             | Especifico        | Perú                        | 120                      | 2do Nivel                | III Trimestre         | 1                      | S/. 1,500      | S/. 1,500                       | RO                       |  |  |
| REDACCION EJECUTIVA  | Curso  | Presencial                  | Laboral             | Transversal       | Perú                        | 20                       | 2do Nivel                | II Trimestre          | 1                      | S/. 400        | S/. 400                         | RO                       | 9001. Acciones Concretas   |  |
| ATENCION INTEGRAL AL NIÑO MENOR DE 3 AÑOS  | Curso  | Presencial                  | Laboral             | Especifico        | Perú                        | 30                       | 2do Nivel                | III Trimestre         | 7                      | S/. 350        | S/. 2,450                       | RO                       |  |  |
| CIMA ORGANIZACIONAL-MANEJO DE ESTRES LABORAL   | Curso - taller   | Presencial                  | Laboral             | Transversal       | Perú                        | 5                        | 2do Nivel                | II Trimestre          | 350                    | S/. 17         | S/. 5,950                       | RO                       |  |  |
| LEY DE PREVENCIÓN Y SANCIÓN DEL HOSTIGAMIENTO SEXUAL                                     | Curso  | Presencial                  | Laboral             | Transversal       | Perú                        | 5                        | 2do Nivel                | I Trimestre           | 250                    | S/. 13         | S/. 3,250                       | RO                       |  |  |
| CODIGO DE ETICA EN LA FUNCION PUBLICA  | Curso  | Presencial                  | Laboral             | Transversal       | Perú                        | 5                        | 2do Nivel                | IV Trimestre          | 400                    | S/. 14         | S/. 5,600                       | RO                       |  |  |
| LEY DEL SERVIDOR CIVIL   | Curso  | Presencial                  | Laboral             | Transversal       | Perú                        | 5                        | 2do Nivel                | II Trimestre          | 400                    | S/. 13         | S/. 5,200                       | RO                       |  |  |
| ADMINISTRACION DE BASE DE DATOS  | Curso  | Presencial                  | Laboral             | Especifico        | Perú                        | 24                       | 2do Nivel                | I Trimestre           | 4                      | S/. 450        | S/. 1,800                       | RO                       | 9001. Programa Arcaizado   |  |
| SEGURIDAD EN SOFTWARE  | Curso  | Presencial                  | Laboral             | Especifico        | Perú                        | 30                       | 2do Nivel                | II Trimestre          | 1                      | S/. 450        | S/. 450                         | RO                       | 9002a. Prevencion y Control del Cancer                                 |  |
| GESTION DE SEGURIDAD DELA INFORMACION  | Curso  | Presencial                  | Laboral             | Especifico        | Perú                        | 30                       | 2do Nivel                | II Trimestre          | 1                      | S/. 450        | S/. 450                         | RO                       | 9001. Enfermedades Metabólicas y Zoonosis                              |  |

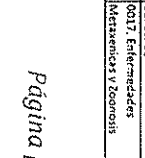
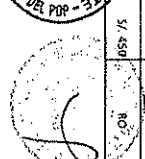
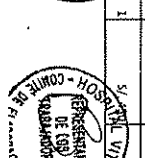
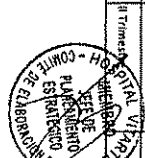
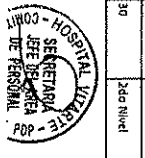
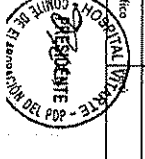
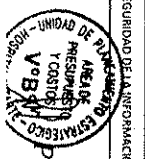

| UNIDAD, SERVICIO, AREA    | DENOMINACION DE LA ACTIVIDAD EDUCATIVA  | TIPO DE ACTIVIDAD EDUCATIVA | MODALIDAD EDUCATIVA | TIPO DE FORMACION | TITULO/LINEA DE CAPACITACION | LUGAR DE LA CAPACITACION | DURACION EN HORAS (REF.) | NIVEL DE CAPACITACION | PROGRAMAMA (Trimestre)    | NRO. DE PARTICIPANTES | COSTO POR PERSONA (REFERENCIAL) | PRESUPUESTO (MIL. TOTAL) | FUENTE DE FINANCIAMIENTO | PROGRAMAS PRESUPUESTALES (P.P.)  |
|---------------------------|---|-----------------------------|---------------------|-------------------|------------------------------|--------------------------|--------------------------|-----------------------|---------------------------|-----------------------|---------------------------------|--------------------------|--------------------------|--|
| ESTADISTICA E INFORMATICA | SOLUCIONES EN TECNOLOGIAS IP CON ASTERISK   | Curso                       | Presencial          | Laboral           | Especifico                   | Perú                     | 100                      | 2do Nivel             | II Trimestre              | 4                     | S/. 480                         | S/. 1,920                | RO                       | 0068. Reduccion de vulnerabilidad y Atencion de Emergencias por          |
|                           | GESTION DE PROYECTO CON MS PROJECT  | Curso                       | Presencial          | Laboral           | Especifico                   | Perú                     | 24                       | 2do Nivel             | I Trimestre               | 1                     | S/. 450                         | S/. 450                  | RO                       | 0024. Prevencion y Control del Cancer                                    |
|                           | SIGA Y SIAF   | Curso                       | Presencial          | Laboral           | Especifico                   | Perú                     | 48                       | 2do Nivel             | I Trimestre               | 3                     | S/. 450                         | S/. 1,350                | RO                       | 0017. Enfermedades Menstruales y Ginecologias                            |
|                           | ESTADISTICA DESCRIPTIVA   | Curso                       | Presencial          | Laboral           | Especifico                   | Perú                     | 30                       | 2do Nivel             | II Trimestre              | 1                     | S/. 300                         | S/. 300                  | RO                       | 0016. TBC-VIH/SIDA   |
|                           | EXCEL INTERMEDIO  | Curso                       | Presencial          | Laboral           | Basica                       | Perú                     | 24                       | 2do Nivel             | II Trimestre              | 1                     | S/. 300                         | S/. 300                  | RO                       | 0018. Enfermedades No Transmisibles                                      |
|                           | EXCEL AVANZADO  | Curso                       | Presencial          | Laboral           | Basica                       | Perú                     | 24                       | 2do Nivel             | III Trimestre             | 1                     | S/. 300                         | S/. 300                  | RO                       | 0131. Control y Prevencion en Salud Mental                               |
|                           | CAUDAL DE ATENCION PARA TELEOPERADORAS (CALL CENTER)  | Curso                       | Presencial          | Laboral           | Transversal                  | Perú                     | 24                       | 2do Nivel             | II Trimestre              | 6                     | S/. 380                         | S/. 2,280                | RO                       | 0024. Prevencion y Control del Cancer                                    |
|                           | PROGRAMACION NET  | CURSO                       | Presencial          | Laboral           | Especifico                   | Perú                     | 24                       | 2do Nivel             | II Trimestre              | 1                     | S/. 300                         | S/. 300                  | RO                       | 0001. Acciones Centrales   |
|                           | SOPORTE BASICO DE VIDA (BLS)  | Curso                       | Presencial          | Laboral           | Especifico                   | Perú                     | 12                       | 2do Nivel             | I Trimestre               | 23                    | S/. 250                         | S/. 3,075                | RO                       | 0068. Reduccion de vulnerabilidad y Atencion de Emergencias por          |
|                           | REANIMACION CARDIOPULMONAR NEONATAL   | Curso - taller              | Presencial          | Laboral           | Especifico                   | Perú                     | 12                       | 2do Nivel             | I Trimestre               | 30                    | S/. 100                         | S/. 3,000                | RO                       | 0002. Salud Materno Neonatal   |
| ENFERMERIA                | SOPORTE VITAL AVANZADO PEDIATRICO-PALS  | Curso                       | Presencial          | Laboral           | Especifico                   | Perú                     | 15                       | 2do Nivel             | I Trimestre               | 10                    | S/. 900                         | S/. 9,000                | RO                       | 0002. Salud Materno Neonatal   |
|                           | MANEJO DE SEGURIDAD DEL PACIENTE  | Congreso                    | Presencial          | Laboral           | Especifico                   | Perú                     | 36                       | 2do Nivel             | II Trimestre              | 313                   | S/. 6                           | S/. 1,878                | RO                       | 0002. Salud Materno Neonatal   |
|                           | BIOSSEGURIDAD HOSPITALARIA, LIMPIEZA, DESINFECCION EN HOSPITALIZACION, CONSULTORIOS EXTERNOS, EMERGENCIA, SALA DE OPERACIONES Y CENTRAL DE ESTERILIZACION | Congreso                    | Presencial          | Laboral           | Especifico                   | Perú                     | 36                       | 2do Nivel             | II Trimestre              | 315                   | S/. 6                           | S/. 1,890                | RO                       | 0002. Asignaciones Presupuestarias que No Resultan en Productos (APROPI) |
|                           | INTERVENCION DE ENFERMERIA EN PACIENTES CON ENFERMEDADES TRANSMISIBLES Y NO TRANSMISIBLES   | Curso - taller              | Presencial          | Laboral           | Especifico                   | Perú                     | 36                       | 2do Nivel             | II Trimestre              | 313                   | S/. 6                           | S/. 1,878                | RO                       | 0016. TBC-VIH/SIDA   |
|                           | INTERVENCION DE ENFERMERIA EN EL PRE, INTRA Y POS OPERATORIO DEL PACIENTE QUIRURGICO  | Curso - taller              | Presencial          | Laboral           | Especifico                   | Perú                     | 36                       | 2do Nivel             | II Trimestre              | 42                    | S/. 30                          | S/. 1,260                | RO                       | 0002. Asignaciones Presupuestarias que No Resultan en Productos (APROPI) |
|                           | HERRAMIENTAS DE GESTION HOSPITALARIA, SUPERVISION Y MANEJO DE REGISTROS   | Curso - taller              | Presencial          | Laboral           | Especifico                   | Perú                     | 36                       | 2do Nivel             | II Trimestre              | 24                    | S/. 27                          | S/. 648                  | RO                       | 0002. Asignaciones Presupuestarias que No Resultan en Productos (APROPI) |
|                           | INVESTIGACION HOSPITALARIA EN ENFERMERIA  | Curso - taller              | Presencial          | Laboral           | Especifico                   | Perú                     | 36                       | 2do Nivel             | II Trimestre              | 24                    | S/. 27                          | S/. 648                  | RO                       | 0002. Asignaciones Presupuestarias que No Resultan en Productos (APROPI) |
|                           | CLIMA ORGANIZACIONAL-RELACIONES INTERPERSONALES   | Curso - taller              | Presencial          | Laboral           | Transversal                  | Perú                     | 30                       | 2do Nivel             | II Trimestre              | 313                   | S/. 0                           | S/. 0                    | Cooperantes              | 0002. Asignaciones Presupuestarias que No Resultan en Productos (APROPI) |
|                           | CENTRAL DE ESTERILIZACION   | Pasantia                    | Presencial          | Laboral           | Especifico                   | Perú                     | 140                      | 2do Nivel             | I Trimestre               | 18                    | S/. 120                         | S/. 2,160                | RO                       | 0002. Asignaciones Presupuestarias que No Resultan en Productos (APROPI) |
|                           | MANEJO DE NEONATO CRITICO EN LA UNIDAD DE CUIDADOS INTENSIVOS (SICAP)   | Pasantia                    | Presencial          | Laboral           | Especifico                   | Perú                     | 140                      | 2do Nivel             | II Trimestre              | 2                     | S/. 2,000                       | S/. 4,000                | RO                       | 0002. Salud Materno Neonatal   |
| MEDICINA                  | CUIDAD HUMANIZADO EN EL PACIENTE HOSPITALIZADO, EN CONSULTORIOS EXTERNOS Y AREAS CRITICAS   | Curso - taller              | Presencial          | Laboral           | Especifico                   | Perú                     | 72                       | 2do Nivel             | I, II, III y IV Trimestre | 313                   | S/. 0                           | S/. 0                    | Cooperantes              | 0002. Asignaciones Presupuestarias que No Resultan en Productos (APROPI) |
|                           | ACTUALIZACION EN DIAGNOSTICO DE TOMOGRAFIAS   | Curso - taller              | Presencial          | Laboral           | Especifico                   | Perú                     | 24                       | 2do Nivel             | III Trimestre             | 25                    | S/. 780                         | S/. 7,000                | RO                       | 0024. Prevencion y Control del Cancer                                    |
|                           | METODOLOGIA DE LA INVESTIGACION   | Curso - taller              | Presencial          | Laboral           | Especifico                   | Perú                     | 24                       | 2do Nivel             | III Trimestre             | 10                    | S/. 150                         | S/. 1,500                | RO                       | 0002. Asignaciones Presupuestarias que No Resultan en Productos (APROPI) |
|                           | ESTADISTICA MEDICA  | Curso - taller              | Presencial          | Laboral           | Especifico                   | Perú                     | 24                       | 2do Nivel             | IV Trimestre              | 10                    | S/. 150                         | S/. 1,500                | RO                       | 0002. Asignaciones Presupuestarias que No Resultan en Productos (APROPI) |
|                           | NUEVOS TRATAMIENTOS EN DERMATOLOGIA   | Congreso                    | Presencial          | Laboral           | Especifico                   | Perú                     | 24                       | 2do Nivel             | III Trimestre             | 2                     | S/. 0                           | S/. 0                    | Autofinanciado           | 0002. Asignaciones Presupuestarias que No Resultan en Productos (APROPI) |
|                           | ACTUALIZACION EN ENCEFALOGRAFIA   | Pasantia                    | Presencial          | Laboral           | Especifico                   | Perú                     | 118                      | 2do Nivel             | IV Trimestre              | 1                     | S/. 0                           | S/. 0                    | Autofinanciado           | 0002. Asignaciones Presupuestarias que No Resultan en Productos (APROPI) |
|                           | MANEJO DE PACIENTES CRITICOS (UCI)  | Pasantia                    | Presencial          | Laboral           | Especifico                   | Perú                     | 118                      | 2do Nivel             | III Trimestre             | 8                     | S/. 0                           | S/. 0                    | Autofinanciado           | 0002. Asignaciones Presupuestarias que No Resultan en Productos (APROPI) |
|                           | MANEJO DE PACIENTES CRITICOS (UCI)  | Pasantia                    | Presencial          | Laboral           | Especifico                   | Perú                     | 118                      | 2do Nivel             | IV Trimestre              | 8                     | S/. 0                           | S/. 0                    | Autofinanciado           | 0002. Asignaciones Presupuestarias que No Resultan en Productos (APROPI) |
|                           | TECNICAS EN ENDOSCOPIA TERAPEUTICA  | Pasantia                    | Presencial          | Laboral           | Especifico                   | Perú                     | 118                      | 2do Nivel             | III Trimestre             | 3                     | S/. 0                           | S/. 0                    | Autofinanciado           | 0002. Asignaciones Presupuestarias que No Resultan en Productos (APROPI) |
|                           | REHABILITACION CARDIORESPIRATORIA   | Congreso                    | Presencial          | Laboral           | Especifico                   | Perú                     | 12                       | 2do Nivel             | III Trimestre             | 1                     | S/. 0                           | S/. 0                    | Autofinanciado           | 0002. Asignaciones Presupuestarias que No Resultan en Productos (APROPI) |

SECRETARÍA DE SALUD  
COMITÉ DE PLANIFICACION

SECRETARÍA DE SALUD  
COMITÉ DE PLANIFICACION

SECRETARÍA DE SALUD  
COMITÉ DE PLANIFICACION

SECRETARÍA DE SALUD  
COMITÉ DE PLANIFICACION

SECRETARÍA DE SALUD  
COMITÉ DE PLANIFICACION

SECRETARÍA DE SALUD  
COMITÉ DE PLANIFICACION

SECRETARÍA DE SALUD  
COMITÉ DE PLANIFICACION

SECRETARÍA DE SALUD  
COMITÉ DE PLANIFICACION

SECRETARÍA DE SALUD  
COMITÉ DE PLANIFICACION

Plan de Desarrollo de las Personas

MINISTERIO DE SALUD  
FOLIO 59  
HOSPITAL VITARTE

| UNIDAD SERVICIO AREA  | DENOMINACION DE LA ACTIVIDAD EDUCATIVA           | TIPO DE ACTIVIDAD EDUCATIVA | MODALIDAD EDUCATIVA | TIPO DE FORMACION | TIPO/LINEA DE CAPACITACION | LUGAR DE LA EJECUCION | DISTRICCIÓN | NIVEL DE CAPACITACION | GRUPO/SEMESTRE (Trimestre) | NRO. DE PARTICIPANTES | COSTO POR PERSONA (REFERENCIAL) | PRESUPUESTO (REF. TOTAL) | FUENTE DE FINANCIAMIENTO   | PROGRAMAS PRESUPUESTALES (PP)       |
|---|--|-----------------------------|---------------------|-------------------|----------------------------|-----------------------|-------------|-----------------------|----------------------------|-----------------------|---------------------------------|--------------------------|--|-------------------------------------|
| PEDIATRIA   | NUOVOS TRATAMIENTOS EN REUMATOLOGIA              | Congreso                    | Presencial          | Laboral           | Especifico                 | Perú                  | 24          | 2do Nivel             | II Trimestre               | 1                     | S/. 0                           | S/. 0                    | Autofinanciado   | 0018. Enfermedades no Transmisibles |
|   | REUNION ANUAL DE DERMATOLOGOS                    | Congreso                    | Presencial          | Laboral           | Especifico                 | Extranjero            | 32          | 2do Nivel             | II Trimestre               | 1                     | S/. 0                           | S/. 0                    | Autofinanciado   |                                     |
|   | REUNION DE LA ACADEMIA AMERICANA DE DERMATOLOGIA | Congreso                    | Presencial          | Laboral           | Especifico                 | Extranjero            | 40          | 2do Nivel             | III Trimestre              | 1                     | S/. 0                           | S/. 0                    | Autofinanciado   |                                     |
|   | CONGRESO REGULADOR AMERICANO DE DERMATOLOGIA     | Congreso                    | Presencial          | Laboral           | Especifico                 | Extranjero            | 40          | 2do Nivel             | IV Trimestre               | 1                     | S/. 0                           | S/. 0                    | Autofinanciado   |                                     |
|   | AVANCES EN NEUROLOGIA                            | Congreso                    | Presencial          | Laboral           | Especifico                 | Perú                  | 24          | 2do Nivel             | III Trimestre              | 1                     | S/. 0                           | S/. 0                    | Autofinanciado   |                                     |
|   | AVANCES EN GASTROENTEROLOGIA                     | Congreso                    | Presencial          | Laboral           | Especifico                 | Perú                  | 24          | 2do Nivel             | III Trimestre              | 3                     | S/. 0                           | S/. 0                    | Autofinanciado   |                                     |
|   | AVANCES EN MEDICINA INTERNA                      | Congreso                    | Presencial          | Laboral           | Especifico                 | Perú                  | 24          | 2do Nivel             | III Trimestre              | 17                    | S/. 0                           | S/. 0                    | Autofinanciado   |                                     |
|   | ORINATICA AVANZADO                               | Curso                       | Presencial          | Laboral           | Basica                     | Perú                  | 30          | 2do Nivel             | III Trimestre              | 1                     | S/. 350                         | S/. 350                  | RO   | 0018. Enfermedades no Transmisibles |
|   | APOYO VITAL EN TRAUMA (AVTS)                     | Curso                       | Presencial          | Laboral           | Especifico                 | Perú                  | 10          | 2do Nivel             | II Trimestre               | 5                     | S/. 1.100                       | S/. 5.500                | RO   |                                     |
|   | ACTUALIZACION EN CIRUGIA ENDOSCOPICA             | Congreso                    | Presencial          | Laboral           | Especifico                 | Perú                  | 48          | 2do Nivel             | II Trimestre               | 3                     | S/. 0                           | S/. 0                    | Autofinanciado   |                                     |
|   | ACTUALIZACION EN UROLOGIA                        | Congreso                    | Presencial          | Laboral           | Especifico                 | Perú                  | 48          | 2do Nivel             | II Trimestre               | 1                     | S/. 500                         | S/. 500                  | RO   |                                     |
|   | ACTUALIZACION EN OTALMOLOGIA                     | Congreso                    | Presencial          | Laboral           | Especifico                 | Perú                  | 48          | 2do Nivel             | II Trimestre               | 1                     | S/. 0                           | S/. 0                    | Autofinanciado   |                                     |
|   | ACTUALIZACION EN OTORRINOLARINGOLOGIA            | Congreso                    | Presencial          | Laboral           | Especifico                 | Perú                  | 48          | 2do Nivel             | II Trimestre               | 2                     | S/. 0                           | S/. 0                    | Autofinanciado   |                                     |
|   | ACTUALIZACION EN TRAUMATOLOGIA                   | Congreso                    | Presencial          | Laboral           | Especifico                 | Perú                  | 48          | 2do Nivel             | II Trimestre               | 5                     | S/. 0                           | S/. 0                    | Autofinanciado   |                                     |
|   | ACTUALIZACION EN CIRUGIA PLASTICA                | Congreso                    | Presencial          | Laboral           | Especifico                 | Perú                  | 48          | 2do Nivel             | II Trimestre               | 1                     | S/. 900                         | S/. 900                  | RO   |                                     |
| SOFOFOTE BASICO DE VIDA (BS)  | Curso  | Presencial                  | Laboral             | Transversal       | Perú                       | 5                     | 2do Nivel   | II Trimestre          | 1                          | S/. 250               | S/. 250                         | RO                       | 002. Asignaciones Presupuestales que No Resultan en Productos (ANOP) |                                     |
| ACTUALIZACION SECRETARIAL   | Curso  | Presencial                  | Laboral             | Transversal       | Perú                       | 25                    | 2do Nivel   | II Trimestre          | 1                          | S/. 380               | S/. 380                         | RO                       |  |                                     |
| ANESTESIOLOGIA  | Congreso   | Presencial                  | Laboral             | Especifico        | Perú                       | 72                    | 2do Nivel   | III Trimestre         | 4                          | S/. 900               | S/. 3.600                       | RO                       |  |                                     |
| CIRUGIA AMBULATORIA   | Curso  | Presencial                  | Laboral             | Especifico        | Perú                       | 30                    | 2do Nivel   | II Trimestre          | 3                          | S/. 200               | S/. 600                         | RO                       | 0104. Reduccion de la Mortalidad por Emegromosis y Urgencia Medicas  |                                     |
| MANEJO DEL DOLOR  | Curso  | Presencial                  | Laboral             | Especifico        | Perú                       | 72                    | 2do Nivel   | III Trimestre         | 4                          | S/. 500               | S/. 2.000                       | RO                       |  |                                     |
| ALCOQUE REGIONAL CON GUIA ECOGRAFICA                                  | Curso - taller                                   | Presencial                  | Laboral             | Especifico        | Perú                       | 144                   | 2do Nivel   | IV Trimestre          | 1                          | S/. 900               | S/. 900                         | RO                       |  |                                     |
| DIGITACION  | Curso - taller                                   | Presencial                  | Laboral             | Transversal       | Perú                       | 30                    | 2do Nivel   | II Trimestre          | 1                          | S/. 400               | S/. 400                         | RO                       | 9001. Acciones Conitales   |                                     |
| MANEJO DE NEONATO CRITICO EN LA UNIDAD DE CUIDADOS INTENSIVOS (SICAP) | Parata   | Presencial                  | Laboral             | Especifico        | Perú                       | 140                   | 2do Nivel   | II Trimestre          | 5                          | S/. 2.000             | S/. 10.000                      | RO                       |  |                                     |
| SOFOFOTE VITAL AVANZADO FEDATARIO-PAIS                                | Curso  | Presencial                  | Laboral             | Especifico        | Perú                       | 15                    | 2do Nivel   | II Trimestre          | 7                          | S/. 500               | S/. 6.300                       | RO                       |  |                                     |
| REANIMACION NEONATAL (PNN)  | Curso - taller                                   | Presencial                  | Laboral             | Especifico        | Perú                       | 24                    | 2do Nivel   | II Trimestre          | 3                          | S/. 250               | S/. 750                         | RO                       |  |                                     |
| CUIDADOS INTENSIVOS DE NEONATOS (RCH)                                 | Parata   | Presencial                  | Laboral             | Especifico        | Perú                       | 648                   | 2do Nivel   | II Trimestre          | 4                          | S/. 480               | S/. 1.920                       | RO                       | 0001. Programa articulado Nacional                                   |                                     |
| RIESGOS EN LOS RECEN NACIDOS STABLE                                   | Curso - taller                                   | Presencial                  | Laboral             | Especifico        | Perú                       | 24                    | 2do Nivel   | II Trimestre          | 2                          | S/. 250               | S/. 500                         | RO                       |  |                                     |
| GESTION DE SERVICIOS DE SALUD   | Diplomado  | Presencial                  | Laboral             | Especifico        | Perú                       | 120                   | 2do Nivel   | II Trimestre          | 1                          | S/. 1.800             | S/. 1.800                       | RO                       |  |                                     |
| LIDERAZGO-TRABAJO EN EQUIPO   | Curso - taller                                   | Presencial                  | Laboral             | Transversal       | Perú                       | 32                    | 2do Nivel   | II Trimestre          | 1                          | S/. 450               | S/. 450                         | RO                       |  |                                     |
| ORINATICA INTERMEDIO  | Curso  | Presencial                  | Laboral             | Basica            | Perú                       | 30                    | 2do Nivel   | II Trimestre          | 1                          | S/. 300               | S/. 300                         | RO                       |  |                                     |
| LABORSCOPIA GINECOLOGICA  | Curso - taller                                   | Presencial                  | Laboral             | Especifico        | Perú                       | 26                    | 2do Nivel   | II Trimestre          | 26                         | S/. 250               | S/. 6.500                       | RO                       |  |                                     |
| ECOGRAFIA DOPPLER Y 4D  | Curso - taller                                   | Presencial                  | Laboral             | Especifico        | Perú                       | 72                    | 2do Nivel   | II Trimestre          | 26                         | S/. 250               | S/. 6.500                       | RO                       |  |                                     |
| MONITOREO FETAL   | Curso - taller                                   | Presencial                  | Laboral             | Especifico        | Perú                       | 72                    | 2do Nivel   | II Trimestre          | 42                         | S/. 100               | S/. 4.200                       | RO                       | 0002. Salud Materno Neonatal   |                                     |
| PACIENTES CRITICO GINECOLOGIA OBSTETRICIA                             | Curso - taller                                   | Presencial                  | Laboral             | Especifico        | Perú                       | 72                    | 2do Nivel   | II Trimestre          | 42                         | S/. 100               | S/. 4.200                       | RO                       |  |                                     |

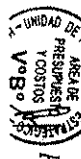

Plan de Desarrollo de las Personas PDB

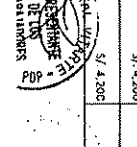
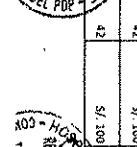
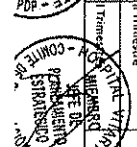
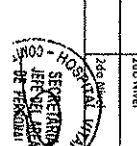
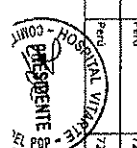
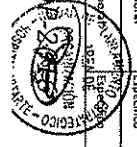

| UNIDAD SERVICIO AREA | BENEFICIARIOS   | TITULO DE ACTIVIDAD EDUCATIVA   | MEDIANIDAD EDUCATIVA | TIPO DE FORMACION | TIPO/LINEA DE CAPACITACION | LUGAR DE LA CAPACITACION | DURACION EN HORAS (REF.) | NIVEL DE CAPACITACION | CRONOGRAMA (Trimestral) | NRO. DE PARTIC. | COSTO POR PERSONA (REFERENCIAL) | PRESUPUESTO (BEE, TOTAL) | FUENTE DE FINANCIAMIENTO | PROYECTOS PRESUPUESTALES (PP)  |
|----------------------|-----------------|---|----------------------|-------------------|----------------------------|--------------------------|--------------------------|-----------------------|-------------------------|-----------------|---------------------------------|--------------------------|--------------------------|--|
| APOYO AL DIAGNOSTICO | RAYOS X         | DIGITACION  | Presencial           | Laboral           | Transversal                | Perú                     | 20                       | 2do Nivel             | I Trimestre             | 2               | S/. 300                         | S/. 600                  | RO                       | 9001. Acciones Centrales   |
|                      |                 | EXAMENES DE DOPPLER Y MUSCULOESQUELETICOS   | Presencial           | Laboral           | Especifico                 | Perú                     | 40                       | 2do Nivel             | II Trimestre            | 4               | S/. 580                         | S/. 2.320                | RO                       | 9018. Enfermedades No Transmisibles  |
|                      |                 | TOMOGRAMIA  | Presencial           | Laboral           | Especifico                 | Perú                     | 150                      | 2do Nivel             | II Trimestre            | 7               | S/. 0                           | S/. 0                    | Cooperantes              |  |
|                      |                 | MAMMOGRAFIA   | Presencial           | Laboral           | Especifico                 | Perú                     | 150                      | 2do Nivel             | IV TRIMESTRE            | 3               | S/. 0                           | S/. 0                    | Cooperantes              |  |
|                      |                 | INFORMES DE TOMOGRAFIA  | Presencial           | Laboral           | Especifico                 | Perú                     | 150                      | 2do Nivel             | III TRIMESTRE           | 5               | S/. 0                           | S/. 0                    | Cooperantes              |  |
|                      |                 | EXAMENES RADIOLOGICOS ESPECIALES  | Presencial           | Laboral           | Especifico                 | Perú                     | 40                       | 2do Nivel             | II TRIMESTRE            | 7               | S/. 450                         | S/. 3.150                | RO                       | 9016. TEC-VIH/SIDA   |
|                      |                 | EXAMENES DE LABORATORIO Y ANATOMIA PATOLOGICA   | Presencial           | Laboral           | Especifico                 | Perú                     | 30                       | 2do Nivel             | II Trimestre            | 1               | S/. 450                         | S/. 450                  | RO                       | 9018. Enfermedades No Transmisibles  |
|                      |                 | ATENCION DE PACIENTES CON CALIDAD DE SERVICIO   | Presencial           | Laboral           | Transversal                | Perú                     | 40                       | 2do Nivel             | II TRIMESTRE            | 14              | S/. 200                         | S/. 2.800                | RO                       | 9001. Acciones Centrales   |
|                      |                 | MEDICINA TRANSFUSIONAL Y BANCO DE SANGRE  | Presencial           | Laboral           | Especifico                 | Perú                     | 20                       | 2do Nivel             | III Trimestre           | 6               | S/. 140                         | S/. 840                  | RO                       | 9002. Salud Materno Neonatal   |
|                      |                 | GESTION DE LA CALIDAD EN MEDICINA TRANSFUSIONAL Y BANCO DE SANGRE                           | Presencial           | Laboral           | Especifico                 | Perú                     | 17                       | 2do Nivel             | I Trimestre             | 6               | S/. 140                         | S/. 840                  | RO                       |  |
| LABORATORIO          | BANCO DE SANGRE | NUOVAS TECNICAS CIENTIFICAS EN LOS PROCEDIMIENTOS HEMATOLOGICOS, BIOQUIMICOS, INMUNOLOGICOS | Presencial           | Laboral           | Especifico                 | Perú                     | 17                       | 2do Nivel             | III Trimestre           | 10              | S/. 140                         | S/. 1.400                | RO                       | 9001. Programa Articulado Nutricional  |
|                      |                 | IDENTIFICACION DE ENTEROPARASITOS   | Presencial           | Laboral           | Especifico                 | Perú                     | 30                       | 2do Nivel             | II Trimestre            | 8               | S/. 0                           | S/. 0                    | Cooperantes              |  |
|                      |                 | NUOVAS TECNICAS CIENTIFICAS EN LOS PROCEDIMIENTOS MICROBIOLOGICOS                           | Presencial           | Laboral           | Especifico                 | Perú                     | 17                       | 2do Nivel             | III Trimestre           | 2               | S/. 140                         | S/. 280                  | RO                       | 9001. Programa Articulado Nutricional  |
|                      |                 | SISTEMA DE GESTION DE CALIDAD   | Presencial           | Laboral           | Especifico                 | Perú                     | 17                       | 2do Nivel             | III Trimestre           | 2               | S/. 150                         | S/. 300                  | RO                       | 9001. Programa Articulado Nutricional  |
|                      |                 | PROCEDIMIENTOS DE BIOSEGURIDAD EN LA FASE PRE ANALITICA                                     | Presencial           | Laboral           | Especifico                 | Perú                     | 17                       | 2do Nivel             | II Trimestre            | 19              | S/. 140                         | S/. 2.660                | RO                       |  |
|                      |                 | PROCEDIMIENTOS PARA LA TOMA DE MUESTRA SANGUINEA EN EL NEONATO                              | Presencial           | Laboral           | Especifico                 | Perú                     | 150                      | 2do Nivel             | II Trimestre            | 1               | S/. 0                           | S/. 0                    | Cooperantes              |  |
|                      |                 | ATENCION DE PACIENTES CON CALIDAD DE SERVICIO   | Presencial           | Laboral           | Transversal                | Perú                     | 17                       | 2do Nivel             | I Trimestre             | 9               | S/. 220                         | S/. 1.980                | RO                       | 9001. Programa Articulado Nutricional  |
|                      |                 | GESTION DE SERVICIOS DE SALUD   | Presencial           | Laboral           | Especifico                 | Perú                     | 50                       | 2do Nivel             | II Trimestre            | 1               | S/. 1.000                       | S/. 1.000                | RO                       |  |
|                      |                 | DIGITACION  | Presencial           | Laboral           | Transversal                | Perú                     | 25                       | 2do Nivel             | II Trimestre            | 1               | S/. 400                         | S/. 400                  | RO                       | 9001. Acciones Centrales   |
|                      |                 | ACTUALIZACION EN NUTRICION Y ALIMENTACION   | Presencial           | Laboral           | Especifico                 | Perú                     | 17                       | 2do Nivel             | II Trimestre            | 6               | S/. 350                         | S/. 2.100                | RO                       | 9001. Programa Articulado Nutricional  |
| APOYO AL TRATAMIENTO | NUTRICION       | OFIMATICA INTERMEDIO  | Presencial           | Laboral           | Basica                     | Perú                     | 30                       | 2do Nivel             | I trimestre             | 1               | S/. 300                         | S/. 300                  | RO                       |  |
|                      |                 | DIETOTERAPIA  | Presencial           | Laboral           | Especifico                 | Perú                     | 30                       | 2do Nivel             | I Trimestre             | 16              | S/. 0                           | S/. 0                    | Cooperantes              |  |
|                      |                 | CAUIDAD DE ATENCION FARMACEUTICA, Y FARMACIA HOSPITALARIA                                   | Presencial           | Laboral           | Especifico                 | Perú                     | 30                       | 2do Nivel             | II Trimestre            | 31              | S/. 300                         | S/. 9.300                | RO                       |  |
|                      |                 | LEY DE CONTRATACIONES DEL ESTADO  | Presencial           | Laboral           | Especifico                 | Perú                     | 40                       | 2do Nivel             | II Trimestre            | 11              | S/. 300                         | S/. 3.300                | RO                       |  |
|                      |                 | ELABORACION Y CONTROL DE CALIDAD DE FORMULAS MAGISTRALES Y OFICINALES                       | Presencial           | Laboral           | Especifico                 | Perú                     | 30                       | 2do Nivel             | II Trimestre            | 1               | S/. 380                         | S/. 380                  | RO                       | 9002. Asignaciones Presupuestales que No Resultan en Productos (APROP)                     |
|                      |                 | CONTROL DE INVENTARIOS Y ALMACENES  | Presencial           | Laboral           | Especifico                 | Perú                     | 30                       | 2do Nivel             | II Trimestre            | 2               | S/. 380                         | S/. 760                  | RO                       |  |
|                      |                 | SOPORTE TECNICO DEL SOFTWARE DEL SISTEMA DE FARMACIA  | Presencial           | Laboral           | Especifico                 | Perú                     | 25                       | 2do Nivel             | II Trimestre            | 1               | S/. 380                         | S/. 380                  | RO                       |  |
|                      |                 | SIGA  | Presencial           | Laboral           | Especifico                 | Perú                     | 20                       | 2do Nivel             | II Trimestre            | 1               | S/. 380                         | S/. 380                  | RO                       |  |
|                      |                 | REDACCION EJECUTIVA   | Presencial           | Laboral           | Transversal                | Perú                     | 20                       | 2do Nivel             | II Trimestre            | 1               | S/. 400                         | S/. 400                  | RO                       |  |
|                      |                 | ELABORACION Y EVALUACION DE PROYECTOS SOCIALES  | Presencial           | Laboral           | Especifico                 | Perú                     | 24                       | 2do Nivel             | I Trimestre             | 6               | S/. 240                         | S/. 1.440                | RO                       | 9029. Prevencion y Manejo de Condiciones Secundarias de Salud en Personas con Discapacidad |
| APOYO AL TRATAMIENTO | SERVICIO SOCIAL | OFIMATICA AVANZADO  | Presencial           | Laboral           | Especifico                 | Perú                     | 30                       | 2do Nivel             | I Trimestre             | 2               | S/. 350                         | S/. 700                  | RO                       |  |
|                      |                 | NEUROPSICOLOGIA   | Presencial           | Laboral           | Especifico                 | Perú                     | 300                      | 2do Nivel             | I Trimestre             | 1               | S/. 550                         | S/. 550                  | RO                       |  |
|                      |                 | NEUROPSICOLOGIA   | Presencial           | Laboral           | Especifico                 | Perú                     | 300                      | 2do Nivel             | I Trimestre             | 2               | S/. 550                         | S/. 1.100                | RO                       |  |
|                      |                 | NEUROPSICOLOGIA   | Presencial           | Laboral           | Especifico                 | Perú                     | 300                      | 2do Nivel             | I Trimestre             | 2               | S/. 550                         | S/. 1.100                | RO                       |  |

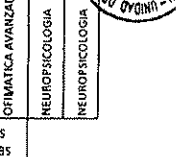
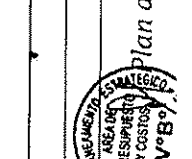
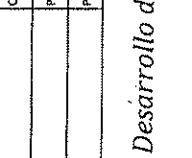
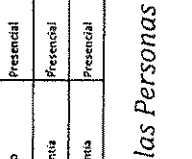
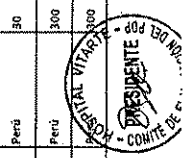

Plan de Desarrollo de las Personas PDP-2016





**ANEXO N° 03**  
**11.3. RELACION DE BENEFICIARIOS DE CAPACITACION (PDP-2016)**

**RELACION DE BENEFICIARIOS**

| UNIDAD, AREA, SERVICIO | APELLIDOS Y NOMBRES                 | N° DNI   | CARGO  | GRUPO OCUPACIONAL          | CONDICIÓN LABORAL | CAPACITACIÓN EN LA QUE ES BENEFICIARIO        | TIPO DE ACTIVIDAD EDUCATIVA | MODALIDAD EDUCATIVA | CURRÍCULOGRAMA |
|------------------------|-------------------------------------|----------|--|----------------------------|-------------------|---|-----------------------------|---------------------|----------------|
| DIRECCION              | ALMAGA SANCHEZ MARIA ESPERANZA      | 10466070 | AUXILIAR ADMINISTRATIVO  | AUXILIAR ADMINISTRATIVO    | CAS               | CONSERVACIÓN Y VALORACIÓN DOCUMENTAL          | Curso - taller              | Presencial          | I Trimestre    |
|                        | AMEZABON PEDRO AUGUSTO              | 43729944 | AUXILIAR ADMINISTRATIVO  | AUXILIAR ADMINISTRATIVO    | CAS               | CONSERVACIÓN Y VALORACIÓN DOCUMENTAL          | Curso - taller              | Presencial          | III Trimestre  |
|                        | BACUS ALVARADO ENRIQUE JHON         | 40410879 | AUXILIAR ADMINISTRATIVO  | AUXILIAR ADMINISTRATIVO    | CAS               | CONSERVACIÓN Y VALORACIÓN DOCUMENTAL          | Curso - taller              | Presencial          | I Trimestre    |
|                        | GUISPE AUCCAPUELLA BERNARDINA       | 06576878 | TECNICO ADMINISTRATIVO II  | TECNICO ADMINISTRATIVO     | NOMBRADO          | CONSERVACIÓN Y VALORACIÓN DOCUMENTAL          | Curso - taller              | Presencial          | I Trimestre    |
|                        | SEGURA HOSPIRIA MIGUEL MOSES        | 05912289 | ASISTENTE ADMINISTRATIVO   | TECNICO ADMINISTRATIVO     | CAS               | CONSERVACIÓN Y VALORACIÓN DOCUMENTAL          | Curso - taller              | Presencial          | I Trimestre    |
|                        | AMEZABON PEDRO AUGUSTO              | 43729964 | AUXILIAR ADMINISTRATIVO  | AUXILIAR ADMINISTRATIVO    | CAS               | GESTIÓN DOCUMENTARIA Y OPERATIVA DE TRAMITE   | Curso - taller              | Presencial          | I Trimestre    |
|                        | FENCO CHERO SEAN CARLO JOSE DANIEL  | 43843427 | AUXILIAR ADMINISTRATIVO  | AUXILIAR ADMINISTRATIVO    | CAS               | GESTIÓN DOCUMENTARIA Y OPERATIVA DE TRAMITE   | Curso - taller              | Presencial          | I Trimestre    |
|                        | RIVERA CADILLO ESTHER FLOR          | 44563879 | AUXILIAR ADMINISTRATIVO  | AUXILIAR ADMINISTRATIVO    | CAS               | GESTIÓN DOCUMENTARIA Y OPERATIVA DE TRAMITE   | Curso - taller              | Presencial          | I Trimestre    |
|                        | COÑICHE PRADO CESAR AUGUSTO         | 09273234 | DIRECTOR DE HOSPITAL I   | PROFESIONAL DE LA SALUD    | NOMBRADO          | GESTIÓN PÚBLICA                               | Diplomada                   | Presencial          | I Trimestre    |
|                        | CORDOVA ALVARADO ERIKA JOVANNA      | 40933106 | AUXILIAR ADMINISTRATIVO  | AUXILIAR ADMINISTRATIVO    | NOMBRADO          | HERRAMIENTAS EN LA ADMINISTRACIÓN PÚBLICA     | Curso - taller              | Presencial          | I Trimestre    |
| DIRECCION              | IBARRACCA ORRMEÑO ELIZABETH ROSSANA | 21419431 | SECRETARIA I   | TECNICO ADMINISTRATIVO     | CAS               | HERRAMIENTAS EN LA ADMINISTRACIÓN PÚBLICA     | Curso - taller              | Presencial          | I Trimestre    |
|                        | PEREZ CHUCON MARLENI                | 41353832 | SECRETARIA (O)   | TECNICO ADMINISTRATIVO     | CAS               | HERRAMIENTAS EN LA ADMINISTRACIÓN PÚBLICA     | Curso - taller              | Presencial          | I Trimestre    |
|                        | ARCE ESPILCO LISSETH GERALDINE      | 71307102 | ASISTENTE ADMINISTRATIVO   | TECNICO ADMINISTRATIVO     | CAS               | HERRAMIENTAS EN LA ADMINISTRACIÓN PÚBLICA     | Curso - taller              | Presencial          | I Trimestre    |
|                        | CAMPOS QUIPUE JANINET MAGDALENA     | 41430865 | ASISTENTE ADMINISTRATIVO   | TECNICO ADMINISTRATIVO     | CAS               | DERECHO ADMINISTRATIVO                        | Curso                       | Presencial          | II Trimestre   |
|                        | FLORES NAJARRO IVAN PABLO           | 42953943 | ESPECIALISTA ADMINISTRATIVO  | PROFESIONAL ADMINISTRATIVO | CAS               | DERECHO ADMINISTRATIVO                        | Curso                       | Presencial          | II Trimestre   |
|                        | SILVA TUESTA MARGARITA DEL ROSARIO  | 09526754 | ABOGADO (A)  | PROFESIONAL ADMINISTRATIVO | CAS               | DERECHO ADMINISTRATIVO                        | Curso                       | Presencial          | II Trimestre   |
|                        | ARCE ESPILCO LISSETH GERALDINE      | 71307102 | ASISTENTE ADMINISTRATIVO   | PROFESIONAL ADMINISTRATIVO | CAS               | DERECHO ADMINISTRATIVO                        | Curso                       | Presencial          | II Trimestre   |
|                        | SILVA TUESTA MARGARITA DEL ROSARIO  | 09526754 | ABOGADO (A)  | TECNICO ADMINISTRATIVO     | CAS               | LEY DE CONTRATACIONES DEL ESTADO              | Curso                       | Presencial          | III Trimestre  |
|                        | CAMPOS TALAVERA ANTONIA             | 09808315 | AUXILIAR DE ENFERMERIA   | AUXILIAR ASISTENCIAL       | CAS               | LEY DE CONTRATACIONES DEL ESTADO              | Curso                       | Presencial          | III Trimestre  |
|                        | PALOMIRO MARCO ROBERTO              | 09074966 | AUXILIAR ADMINISTRATIVO  | AUXILIAR ADMINISTRATIVO    | CAS               | ATENCIÓN DE PACIENTES CON CALIDAD DE SERVICIO | Curso                       | Presencial          | II Trimestre   |
| DIRECCION              | PEZO PAREJA RUTH DIDISSA            | 23867969 | ENFERMERA (O)  | PROFESIONAL DE LA SALUD    | NOMBRADO          | ATENCIÓN DE PACIENTES CON CALIDAD DE SERVICIO | Curso                       | Presencial          | II Trimestre   |
|                        | RAMIREZ SEGURA MADELYNE CLOTILDE    | 10107565 | AUXILIAR ADMINISTRATIVO  | AUXILIAR ADMINISTRATIVO    | CAS               | ATENCIÓN DE PACIENTES CON CALIDAD DE SERVICIO | Curso                       | Presencial          | II Trimestre   |
|                        | VALDEZ SALAS CARMEN RENEE           | 10605048 | TECNICO ASISTENCIAL - ENFERMERIA                                       | TECNICO ASISTENCIAL        | CAS               | ATENCIÓN DE PACIENTES CON CALIDAD DE SERVICIO | Curso                       | Presencial          | II Trimestre   |
|                        | VALERIANO CODINA JAIME BRUNO        | 09357994 | COORDINADOR DEL MODULO DE PROMOCION DE LA SALUD E IMAGEN INSTITUCIONAL | TECNICO ADMINISTRATIVO     | CAS               | ATENCIÓN DE PACIENTES CON CALIDAD DE SERVICIO | Curso                       | Presencial          | II Trimestre   |

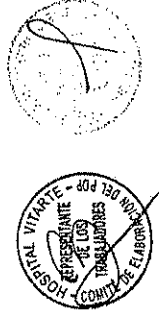

| UNIDAD, AREA, SERVICIO | APellidos y Nombres                  | Nº DNI   | CARGO  | GRUPO OCUPACIONAL          | CONDICIÓN LABORAL     | CAPACITACIÓN EN LA QUE ES BENEFICARIO                              | TIPO DE ACTIVIDAD EDUCATIVA | MODALIDAD EDUCATIVA | CRONOGRAMA    |
|------------------------|--------------------------------------|----------|--|----------------------------|-----------------------|--|-----------------------------|---------------------|---------------|
| DIRECCION              | ANDRADE GONZALEZ SAMUELA SUSANA      | 28310796 | CRISTERA (2)   | PROFESIONAL DE LA SALUD    | C/S                   | CALIDAD EN LOS SERVICIOS DE SALUD                                  | Curso                       | Presencial          | II Trimestre  |
|                        | CABERIAS NEIRA ELIANA VICTORIA       | 10496654 | MEDICO I   | PROFESIONAL DE LA SALUD    | NOMBRADO              | CALIDAD EN LOS SERVICIOS DE SALUD                                  | Curso                       | Presencial          | II Trimestre  |
|                        | CEDELO CRISTO ANA DEL ROSARIO        | 42828921 | PROFESIONAL EN CIENCIAS SOCIALES-ANTROPOLOGIA                          | PROFESIONAL ADMINISTRATIVO | C/S                   | CALIDAD EN LOS SERVICIOS DE SALUD                                  | Curso                       | Presencial          | II Trimestre  |
|                        | FERNANDEZ MALPARTIDA ALFREDO GERARDO | 10492406 | MEMO I   | PROFESIONAL DE LA SALUD    | PROFESIONAL DESTACADO | CALIDAD EN LOS SERVICIOS DE SALUD                                  | Curso                       | Presencial          | II Trimestre  |
|                        | LUQUE CRUZADO ESTHER VIVIANA         | 10662591 | JEFA DEL AREA DE ADMISION Y ARCHIVOS                                   | PROFESIONAL ADMINISTRATIVO | C/S                   | CALIDAD EN LOS SERVICIOS DE SALUD                                  | Curso                       | Presencial          | II Trimestre  |
|                        | MEJIA MEDINA LORE LIDA               | 42003048 | TECNICO ADMINISTRATIVO   | TECNICO ADMINISTRATIVO     | C/S                   | CALIDAD EN LOS SERVICIOS DE SALUD                                  | Curso                       | Presencial          | II Trimestre  |
|                        | MELENDEZ LESIA ROSA AMALIA           | 4409847  | SECRETARIA (O)   | TECNICO ADMINISTRATIVO     | C/S                   | CALIDAD EN LOS SERVICIOS DE SALUD                                  | Curso                       | Presencial          | II Trimestre  |
|                        | ANDRADE GONZALEZ SAMUELA SUSANA      | 28310796 | CRISTERA (2)   | PROFESIONAL DE LA SALUD    | C/S                   | SEGURIDAD DEL PACIENTE Y CALIDAD EN SALUD                          | Congreso                    | Presencial          | III Trimestre |
|                        | CAMPOS TALAVEIRA ANTONIA             | 09080812 | AUXILIAR DE ENFERMERIA   | AUXILIAR ASISTENCIAL       | C/S                   | SEGURIDAD DEL PACIENTE Y CALIDAD EN SALUD                          | Congreso                    | Presencial          | III Trimestre |
|                        | CABERIAS NEIRA ELIANA VICTORIA       | 10496654 | MEDICO I   | PROFESIONAL DE LA SALUD    | NOMBRADO              | SEGURIDAD DEL PACIENTE Y CALIDAD EN SALUD                          | Congreso                    | Presencial          | III Trimestre |
| DIRECCION              | CEDELO CRISTO ANA DEL ROSARIO        | 42828921 | PROFESIONAL EN CIENCIAS SOCIALES-ANTROPOLOGIA                          | PROFESIONAL ADMINISTRATIVO | C/S                   | SEGURIDAD DEL PACIENTE Y CALIDAD EN SALUD                          | Congreso                    | Presencial          | III Trimestre |
|                        | FERNANDEZ MALPARTIDA ALFREDO GERARDO | 10492406 | MEDICO I   | PROFESIONAL DE LA SALUD    | PROFESIONAL DESTACADO | SEGURIDAD DEL PACIENTE Y CALIDAD EN SALUD                          | Congreso                    | Presencial          | III Trimestre |
|                        | LUQUE CRUZADO ESTHER VIVIANA         | 10662591 | JEFA DEL AREA DE ADMISION Y ARCHIVOS                                   | PROFESIONAL ADMINISTRATIVO | C/S                   | SEGURIDAD DEL PACIENTE Y CALIDAD EN SALUD                          | Congreso                    | Presencial          | III Trimestre |
|                        | MEJIA MEDINA LORE LIDA               | 42003048 | TECNICO ADMINISTRATIVO   | TECNICO ADMINISTRATIVO     | C/S                   | SEGURIDAD DEL PACIENTE Y CALIDAD EN SALUD                          | Congreso                    | Presencial          | III Trimestre |
|                        | MELENDEZ LESIA ROSA AMALIA           | 4409847  | SECRETARIA (O)   | TECNICO ADMINISTRATIVO     | C/S                   | SEGURIDAD DEL PACIENTE Y CALIDAD EN SALUD                          | Congreso                    | Presencial          | III Trimestre |
|                        | PALOMINO NARCIZO ROBERTO             | 09079856 | AUXILIAR ADMINISTRATIVO  | AUXILIAR ADMINISTRATIVO    | C/S                   | SEGURIDAD DEL PACIENTE Y CALIDAD EN SALUD                          | Congreso                    | Presencial          | III Trimestre |
|                        | PEZO PAREJA RUTH DIONISIA            | 23887963 | ENFERMERA (O)  | PROFESIONAL DE LA SALUD    | NOMBRADO              | SEGURIDAD DEL PACIENTE Y CALIDAD EN SALUD                          | Congreso                    | Presencial          | III Trimestre |
|                        | RAMIREZ SEGURA MADELEINE CLOTILDE    | 10401565 | AUXILIAR ADMINISTRATIVO  | AUXILIAR ADMINISTRATIVO    | C/S                   | SEGURIDAD DEL PACIENTE Y CALIDAD EN SALUD                          | Congreso                    | Presencial          | III Trimestre |
|                        | VALDEZ SALVA CARMEN RENEE            | 10665048 | TECNICO ASISTENCIAL - ENFERMERIA                                       | TECNICO ASISTENCIAL        | C/S                   | SEGURIDAD DEL PACIENTE Y CALIDAD EN SALUD                          | Congreso                    | Presencial          | III Trimestre |
|                        | VALDEBANO COONIA JAIME BRUNO         | 09537594 | COORDINADOR DEL MODULO DE PROMOCION DE LA SALUD E IMAGEN INSTITUCIONAL | TECNICO ADMINISTRATIVO     | C/S                   | SEGURIDAD DEL PACIENTE Y CALIDAD EN SALUD                          | Congreso                    | Presencial          | III Trimestre |
| DIRECCION ADJUNTA      | TORRES YATO RUDY EDISON              | 72921030 | AUXILIAR ADMINISTRATIVO  | AUXILIAR ADMINISTRATIVO    | C/S                   | ADMINISTRACION DEL TRAMITE DOCUMENTARIO Y ORGANIZACION DE ARCHIVOS | Curso - taller              | Presencial          | II Trimestre  |
|                        | MINIBELA OTINIANO JOSEFINA EWEPRATIZ | 07740540 | MEDICO II  | PROFESIONAL DE LA SALUD    | NOMBRADO              | GESTION PUBLICA  | Diplomado                   | Presencial          | I Trimestre   |
|                        | QUIRTIMAN ROMERO DELIA               | 42973983 | TECNICO ADMINISTRATIVO - SECRETARIA                                    | TECNICO ADMINISTRATIVO     | C/S                   | REDACCION EJECUTIVA  | Curso - taller              | Presencial          | II Trimestre  |
|                        | YAMA INCELA LUCIE RUTH               | 40021824 | TECNICO ADMINISTRATIVO   | TECNICO ADMINISTRATIVO     | C/S                   | REDACCION EJECUTIVA  | Curso - taller              | Presencial          | II Trimestre  |
|                        | HUAMANANI TORRES CHARLEN DORIS       | 45018082 | AUXILIAR ADMINISTRATIVO  | AUXILIAR ADMINISTRATIVO    | C/S                   | ACTUALIZACION SECRETARIAL  | Curso                       | Presencial          | II Trimestre  |
|                        | DEL POZO DE LA OGRA MERY MARTINDO    | 20651064 | ENFERMERA (O)  | PROFESIONAL DE LA SALUD    | PROFESIONAL DESTACADO | ATENCION DE PACIENTES CON CALIDAD DE SERVICIO                      | Curso                       | Presencial          | II Trimestre  |
|                        | ESPINOZA CASTRO LUDITH               | 10322985 | TECNICO ASISTENCIAL - ENFERMERIA                                       | TECNICO ASISTENCIAL        | C/S                   | ATENCION DE PACIENTES CON CALIDAD DE SERVICIO                      | Curso                       | Presencial          | II Trimestre  |
|                        | ESTRADA SOTO ZEIDA SANDY             | 40098625 | ENFERMERA (O)  | PROFESIONAL DE LA SALUD    | C/S                   | ATENCION DE PACIENTES CON CALIDAD DE SERVICIO                      | Curso                       | Presencial          | II Trimestre  |
|                        | INORTI CAMERBA ALVARO NICANOR        | 70442352 | MEDICO CIRUJANO  | PROFESIONAL DE LA SALUD    | C/S                   | ATENCION DE PACIENTES CON CALIDAD DE SERVICIO                      | Curso                       | Presencial          | II Trimestre  |

Plan de Desarrollo de las Personas del PDP-2016

SECRETARIA GENERAL DE ADMINISTRACION  
COMITE DE ELABORACION DEL PDP-2016

SECRETARIA GENERAL DE ADMINISTRACION  
COMITE DE ELABORACION DEL PDP-2016

SECRETARIA GENERAL DE ADMINISTRACION  
COMITE DE ELABORACION DEL PDP-2016

| UNIDAD, AREA, SERVICIO      | APELLIDOS Y NOMBRES              | RP ONI   | CARGO   | GRUPO OCUPACIONAL          | CONDICIÓN LABORAL | CAPACITACIÓN EN LA QUE ES BENEFICIARIO        | TIPO DE ACTIVIDAD EDUCATIVA | MODALIDAD EDUCATIVA | CRONOGRAMA    |
|-----------------------------|----------------------------------|----------|---|----------------------------|-------------------|---|-----------------------------|---------------------|---------------|
| DIRECCION ADJUNTA PROMOCION | HUAMANI TORRES CARMEN DORIS      | 41018082 | AUXILIAR ADMINISTRATIVO                                 | AUXILIAR ADMINISTRATIVO    | CAS               | ATENCIÓN DE PACIENTES CON CALIDAD DE SERVICIO | Curso                       | Presencial          | II Trimestre  |
|                             | MEYRA GARCIA EVELYN LIZBETH      | 43278953 | OBSTETRIC EN SALUD PUBLICA                              | PROFESIONAL DE LA SALUD    | CAS               | ATENCIÓN DE PACIENTES CON CALIDAD DE SERVICIO | Curso                       | Presencial          | II Trimestre  |
|                             | SALVA PICON CYNTHIA VARIANA      | 40931582 | QUIRURANO DENTISTA                                      | PROFESIONAL DE LA SALUD    | CAS               | ATENCIÓN DE PACIENTES CON CALIDAD DE SERVICIO | Curso                       | Presencial          | II Trimestre  |
|                             | HOSTIA CARDEÑA ALVARO NICANOR    | 70442552 | MEDICO QUIRURANO  | PROFESIONAL DE LA SALUD    | CAS               | GESTION PUBLICA                               | Diplomado                   | Presencial          | III Trimestre |
|                             | ESPINOZA VIDAL BEATRIZ           | 40602560 | COMUNICADORA SOCIAL                                     | PROFESIONAL ADMINISTRATIVO | CAS               | ESTRATEGIAS DE COMUNICACIÓN SOCIAL            | Curso - taller              | Presencial          | I Trimestre   |
|                             | FARRAN JIMENEZ DENI JANET        | 06516446 | ASISTENTE DE RELACIONES PUBLICAS E IMAGEN INSTITUCIONAL | TECNICO ADMINISTRATIVO     | CAS               | ESTRATEGIAS DE COMUNICACIÓN SOCIAL            | Curso - taller              | Presencial          | I Trimestre   |
|                             | VIVANCO AMARIA LENISA LUZ        | 09357926 | TECNICO ADMINISTRATIVO - SECRETARIA                     | TECNICO ADMINISTRATIVO     | CAS               | ESTRATEGIAS DE COMUNICACIÓN SOCIAL            | Curso - taller              | Presencial          | I Trimestre   |
|                             | SANCHEZ PONCE OMAR MARTIN        | 40890900 | MEDICO QUIRURANO  | PROFESIONAL DE LA SALUD    | CAS               | GESTION EN CALIDAD (ISO 9001)                 | Diplomado                   | Presencial          | III Trimestre |
|                             | MEDIA MEDINA MADDA ROSA          | 75588900 | AUXILIAR ADMINISTRATIVO                                 | AUXILIAR ADMINISTRATIVO    | CAS               | OPINATICA INTERMEDIO                          | Curso                       | Presencial          | II Trimestre  |
|                             | CANECO FLORIAN NIDIA JANET       | 41830989 | MEDICO  | PROFESIONAL DE LA SALUD    | NOMBRADO          | SOPORTE BASICO DE VIDA (BS)                   | Curso - taller              | Presencial          | I Trimestre   |
| DIRECCION ADJUNTA REF-CON   | DE LA CRUZ RAMIREZ GINA HERMINIA | 08751333 | MEDICO  | PROFESIONAL DE LA SALUD    | NOMBRADO          | SOPORTE BASICO DE VIDA (BS)                   | Curso - taller              | Presencial          | I Trimestre   |
|                             | HERRANDEZ ROMAN CECILIA IVONE    | 70252825 | MEDICO QUIRURANO DE REFERENCIA Y CONTRA REFERENCIA      | PROFESIONAL DE LA SALUD    | CAS               | SOPORTE BASICO DE VIDA (BS)                   | Curso - taller              | Presencial          | I Trimestre   |
|                             | RODRIGUEZ RAMOS OSWALDO JOAQUIN  | 40863827 | MEDICO QUIRURANO  | PROFESIONAL DE LA SALUD    | CAS               | SOPORTE BASICO DE VIDA (BS)                   | Curso - taller              | Presencial          | I Trimestre   |
|                             | FORBES PACHECO MARIO GUILLERMO   | 06289079 | MEDICO  | PROFESIONAL DE LA SALUD    | NOMBRADO          | SOPORTE BASICO DE VIDA (BS)                   | Curso - taller              | Presencial          | I Trimestre   |
|                             | AYALA SEMINO RONALD              | 09554910 | ESPECIALISTA ADMINISTRATIVO                             | PROFESIONAL ADMINISTRATIVO | CAS               | ADMINISTRACION DE SERVICIOS DE SALUD          | Curso                       | Mixta               | II Trimestre  |
|                             | RIOS CAHUAZA KORY                | 42922391 | AUXILIAR ADMINISTRATIVO                                 | AUXILIAR ADMINISTRATIVO    | CAS               | ADMINISTRACION DE SERVICIOS DE SALUD          | Curso                       | Mixta               | II Trimestre  |
|                             | CORPES SOSA KATHERINE SANDRA     | 42742021 | MEDICO QUIRURANO (AUDITOR)                              | PROFESIONAL DE LA SALUD    | CAS               | ATENCIÓN DE PACIENTES CON CALIDAD DE SERVICIO | Diplomado                   | Mixta               | II Trimestre  |
|                             | GARAY HUARCAYA ROBOLEO           | 30093667 | TECNICO ADMINISTRATIVO I                                | TECNICO ADMINISTRATIVO     | NOMBRADO          | ATENCIÓN DE PACIENTES CON CALIDAD DE SERVICIO | Curso                       | Presencial          | I Trimestre   |
|                             | HERRERA GUERRERO GINO GABRIEL    | 73174114 | AUXILIAR ADMINISTRATIVO                                 | AUXILIAR ADMINISTRATIVO    | CAS               | ATENCIÓN DE PACIENTES CON CALIDAD DE SERVICIO | Curso                       | Presencial          | I Trimestre   |
|                             | LAU CHONG DE LAM CAROLINA        | 08259395 | MEDICO  | PROFESIONAL DE LA SALUD    | NOMBRADO          | ATENCIÓN DE PACIENTES CON CALIDAD DE SERVICIO | Diplomado                   | Mixta               | II Trimestre  |
| DIRECCION ADJUNTA SEGUROS   | LUACTAHUAMAN GARY ANGELICA MARIA | 40932294 | TECNICO DE ENFERMERIA I                                 | TECNICO ASISTENCIAL        | NOMBRADO          | ATENCIÓN DE PACIENTES CON CALIDAD DE SERVICIO | Curso                       | Presencial          | I Trimestre   |
|                             | LOPEZ OSPINA DIEGO ROLANDO       | 74318613 | AUXILIAR ADMINISTRATIVO                                 | AUXILIAR ADMINISTRATIVO    | CAS               | ATENCIÓN DE PACIENTES CON CALIDAD DE SERVICIO | Curso                       | Presencial          | I Trimestre   |
|                             | SALPA CHAVEZ FLODY               | 42808636 | TECNICO DE ENFERMERIA I                                 | TECNICO ASISTENCIAL        | NOMBRADO          | ATENCIÓN DE PACIENTES CON CALIDAD DE SERVICIO | Curso                       | Presencial          | I Trimestre   |
|                             | ORISCO YAUJI PATRICIA PAOLA      | 41340537 | TECNICO ASISTENCIAL - ENFERMERIA                        | TECNICO ASISTENCIAL        | CAS               | ATENCIÓN DE PACIENTES CON CALIDAD DE SERVICIO | Curso                       | Presencial          | I Trimestre   |
|                             | SABROS MACAVILCA EDY ROSA        | 10701596 | TECNICO ADMINISTRATIVO I                                | TECNICO ADMINISTRATIVO     | NOMBRADO          | ATENCIÓN DE PACIENTES CON CALIDAD DE SERVICIO | Curso                       | Presencial          | I Trimestre   |
|                             | SANCHEZ MENDO MARLENE NOIRA      | 09424436 | TECNICO ADMINISTRATIVO                                  | TECNICO ADMINISTRATIVO     | NOMBRADO          | ATENCIÓN DE PACIENTES CON CALIDAD DE SERVICIO | Curso                       | Presencial          | I Trimestre   |
|                             | SANCHEZ VASQUEZ DIANA LIZBETH    | 70881245 | ASISTENTE PROFESIONAL                                   | TECNICO ADMINISTRATIVO     | CAS               | ATENCIÓN DE PACIENTES CON CALIDAD DE SERVICIO | Curso                       | Presencial          | I Trimestre   |
|                             | TOBRE TRUENQUE YESSENIA EMILIA   | 09848534 | AUXILIAR DE ENFERMERIA                                  | AUXILIAR ASISTENCIAL       | NOMBRADO          | ATENCIÓN DE PACIENTES CON CALIDAD DE SERVICIO | Diplomado                   | Mixta               | II Trimestre  |
|                             | TRIGOZO VASQUEZ TERESA           | 08576899 | TECNICO ADMINISTRATIVO II                               | TECNICO ADMINISTRATIVO     | NOMBRADO          | ATENCIÓN DE PACIENTES CON CALIDAD DE SERVICIO | Curso                       | Presencial          | I Trimestre   |

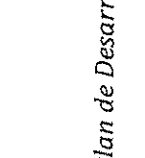
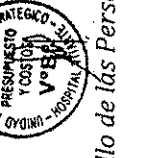
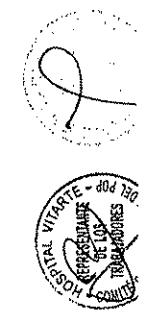



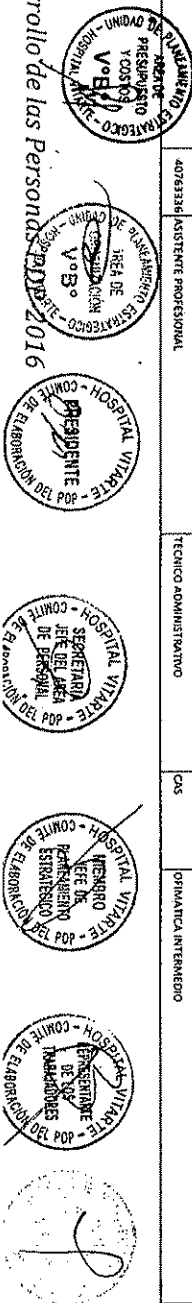

DIRECCIÓN ADJUNTA

| UNIDAD, AREA, SERVICIO | APTIDOS Y NOMBRIS                 | Nº DNI   | CARGO                                     | GRUPO OCUPACIONAL       | CONDICIÓN LABORAL  | CAPACITACIÓN EN LA QUE ES BENEFICIARIO        | TIPO DE ACTIVIDAD EDUCATIVA | MODALIDAD EDUCATIVA | CRONOGRAMA    |
|------------------------|-----------------------------------|----------|---|-------------------------|--------------------|---|-----------------------------|---------------------|---------------|
| SEGUROS                | VALENZUELA FERNANDEZ VIDOS        | 06559461 | TECNICO ADMINISTRATIVO III                | PROFESIONAL DE LA SALUD | NOMBRADO           | ATENCIÓN DE PACIENTES CON CALIDAD DE SERVICIO | Curso                       | Presencial          | 3 Trimestre   |
| SEGUROS                | VILLAMAYOR ARCE GARCERAN ALVARADO | 09867461 | MEDICO GERIATRO                           | TECNICO ADMINISTRATIVO  | NOMBRADO           | ATENCIÓN DE PACIENTES CON CALIDAD DE SERVICIO | Diplomado                   | Mista               | 2 Trimestre   |
| SEGUROS                | VILLERMA MOCOROBELO MARCO ANTONIO | 10042237 | ARTESANO I                                | TECNICO ADMINISTRATIVO  | NOMBRADO           | ATENCIÓN DE PACIENTES CON CALIDAD DE SERVICIO | Curso                       | Presencial          | 1 Trimestre   |
| SEGUROS                | GABAY HUACAYVA MODOLO             | 10038866 | TECNICO ADMINISTRATIVO I                  | TECNICO ADMINISTRATIVO  | NOMBRADO           | MANEJO DEL CIE 10                             | Curso - taller              | Presencial          | 1 Trimestre   |
| SEGUROS                | HEREDIA GUERRERO GINO GABRIEL     | 73178113 | AUXILIAR ADMINISTRATIVO                   | AUXILIAR ADMINISTRATIVO | CAS                | MANEJO DEL CIE 10                             | Curso - taller              | Presencial          | 1 Trimestre   |
| SEGUROS                | HUATICO HUATICO MARTHA DIONICIA   | 40558533 | AUXILIAR ADMINISTRATIVO                   | AUXILIAR ADMINISTRATIVO | CAS                | MANEJO DEL CIE 10                             | Curso - taller              | Presencial          | 1 Trimestre   |
| SEGUROS                | LACRUZHUAMAN GABAY ANGELICA MARIA | 40352293 | TECNICO DE ENFERMERIA I                   | TECNICO ASISTENCIAL     | NOMBRADO           | MANEJO DEL CIE 10                             | Curso - taller              | Presencial          | 1 Trimestre   |
| SEGUROS                | LOPEZ OSPINA DIEGO ROMANDO        | 74318612 | AUXILIAR ADMINISTRATIVO                   | AUXILIAR ADMINISTRATIVO | CAS                | MANEJO DEL CIE 10                             | Curso - taller              | Presencial          | 1 Trimestre   |
| SEGUROS                | RAUVA CHAVEZ FLODY                | 42086335 | TECNICO DE ENFERMERIA I                   | TECNICO ASISTENCIAL     | NOMBRADO           | MANEJO DEL CIE 10                             | Curso - taller              | Presencial          | 1 Trimestre   |
| SEGUROS                | OROSCO YAIRI PATRICIA PAOLA       | 41340596 | TECNICO ASISTENCIAL - ENFERMERIA          | TECNICO ASISTENCIAL     | CAS                | MANEJO DEL CIE 10                             | Curso - taller              | Presencial          | 1 Trimestre   |
| SEGUROS                | RAMOS MACAVICA EDIT ROSA          | 10701595 | TECNICO ADMINISTRATIVO I                  | TECNICO ADMINISTRATIVO  | NOMBRADO           | MANEJO DEL CIE 10                             | Curso - taller              | Presencial          | 1 Trimestre   |
| SEGUROS                | SANCHEZ MEDINA MARLENE NORVA      | 09424435 | TECNICO ADMINISTRATIVO                    | TECNICO ADMINISTRATIVO  | NOMBRADO DESTACADO | MANEJO DEL CIE 10                             | Curso - taller              | Presencial          | 1 Trimestre   |
| SEGUROS                | SANCHEZ VASQUEZ DIANA LIZBETH     | 70881345 | ASISTENTE PROFESIONAL                     | TECNICO ADMINISTRATIVO  | CAS                | MANEJO DEL CIE 10                             | Curso - taller              | Presencial          | 1 Trimestre   |
| SEGUROS                | TIBOZO VASQUEZ TERESA             | 06578892 | TECNICO ADMINISTRATIVO II                 | TECNICO ADMINISTRATIVO  | NOMBRADO           | MANEJO DEL CIE 10                             | Curso - taller              | Presencial          | 1 Trimestre   |
| SEGUROS                | VALLENUELA FERNANDEZ VIDOS        | 06559461 | TECNICO ADMINISTRATIVO III                | TECNICO ADMINISTRATIVO  | NOMBRADO           | MANEJO DEL CIE 10                             | Curso - taller              | Presencial          | 1 Trimestre   |
| SEGUROS                | VILLERMA MOCOROBELO MARCO ANTONIO | 10042236 | ARTESANO I                                | TECNICO ADMINISTRATIVO  | NOMBRADO           | MANEJO DEL CIE 10                             | Curso - taller              | Presencial          | 1 Trimestre   |
| SEGUROS                | ZAPATA FLORES ANA MARIUDEL        | 09504748 | AUXILIAR ADMINISTRATIVO (DIGITADOR)       | AUXILIAR ADMINISTRATIVO | CAS                | MANEJO DEL CIE 10                             | Curso - taller              | Presencial          | 1 Trimestre   |
| SEGUROS                | BALEON TITO ERICK JONATHAN        | 47134015 | AUXILIAR ADMINISTRATIVO (DIGITADOR)       | AUXILIAR ADMINISTRATIVO | CAS                | OFIATICA AVANZADO                             | Curso                       | Presencial          | III Trimestre |
| SEGUROS                | BERCENA GUERRERO GLENDA JACKELINE | 41849083 | ASISTENTE PROFESIONAL                     | TECNICO ADMINISTRATIVO  | CAS                | OFIATICA AVANZADO                             | Curso                       | Presencial          | III Trimestre |
| SEGUROS                | LOPEZ LEVANO ADOLFO BENZO         | 09840696 | TECNICO ADMINISTRATIVO I                  | TECNICO ADMINISTRATIVO  | NOMBRADO           | OFIATICA AVANZADO                             | Curso                       | Presencial          | III Trimestre |
| SEGUROS                | RIVADENEIRA PAZ FIORELLA SUSAN    | 40763338 | ASISTENTE PROFESIONAL                     | TECNICO ADMINISTRATIVO  | CAS                | OFIATICA AVANZADO                             | Curso                       | Presencial          | III Trimestre |
| SEGUROS                | SOTO POLO EDUARDO EMANUELE        | 44303905 | AUXILIAR ADMINISTRATIVO (DIGITADOR)       | AUXILIAR ADMINISTRATIVO | CAS                | OFIATICA AVANZADO                             | Curso                       | Presencial          | III Trimestre |
| SEGUROS                | SU BERTOLI GARCERAN               | 43080088 | AUXILIAR ADMINISTRATIVO (DIGITADOR)       | AUXILIAR ADMINISTRATIVO | CAS                | OFIATICA AVANZADO                             | Curso                       | Presencial          | III Trimestre |
| SEGUROS                | YABE DOURADO RICARDO JESUS        | 46809370 | PRABALADOR DE SERVICIO GENERAL - LIMPIEZA | AUXILIAR ADMINISTRATIVO | CAS                | OFIATICA AVANZADO                             | Curso                       | Presencial          | III Trimestre |
| SEGUROS                | BALEON TITO ERICK JONATHAN        | 47134015 | AUXILIAR ADMINISTRATIVO (DIGITADOR)       | AUXILIAR ADMINISTRATIVO | CAS                | OFIATICA INTERMEDIO                           | Curso                       | Presencial          | I Trimestre   |
| SEGUROS                | BERCENA GUERRERO GLENDA JACKELINE | 41849083 | ASISTENTE PROFESIONAL                     | TECNICO ADMINISTRATIVO  | CAS                | OFIATICA INTERMEDIO                           | Curso                       | Presencial          | I Trimestre   |
| SEGUROS                | HUATICO HUATICO MARTHA DIONICIA   | 40558533 | AUXILIAR ADMINISTRATIVO                   | AUXILIAR ADMINISTRATIVO | CAS                | OFIATICA INTERMEDIO                           | Curso                       | Presencial          | I Trimestre   |
| SEGUROS                | LOPEZ LEVANO ADOLFO BENZO         | 09840696 | TECNICO ADMINISTRATIVO I                  | TECNICO ADMINISTRATIVO  | NOMBRADO           | OFIATICA INTERMEDIO                           | Curso                       | Presencial          | I Trimestre   |
| SEGUROS                | RIVADENEIRA PAZ FIORELLA SUSAN    | 40763336 | ASISTENTE PROFESIONAL                     | TECNICO ADMINISTRATIVO  | CAS                | OFIATICA INTERMEDIO                           | Curso                       | Presencial          | I Trimestre   |



| UNIDAD, AREA, SERVICIO    | APELLIDOS Y NOMBRES                 | Nº DNI   | CARGO                                     | GRUPO OCUPACIONAL          | CONDICIÓN LABORAL | COMPACTACIÓN EN LA QUE ES BENEFICIARIO | TIPO DE ACTIVIDAD EDUCATIVA | MODALIDAD EDUCATIVA | CRONOGRAMA  |
|---------------------------|-------------------------------------|----------|---|----------------------------|-------------------|--|-----------------------------|---------------------|-------------|
| DIRECCION ADJUNTA SEGUROS | SOTO POLO EDUARDO ENMANUELLE        | 44305905 | AUXILIAR ADMINISTRATIVO (DIGITADOR)       | AUXILIAR ADMINISTRATIVO    | CAS               | OFIMÁTICA INTERMEDIO                   | Curso                       | Presencial          | I Trimestre |
|                           | SU BERTOLI GIANCARLO                | 43030088 | AUXILIAR ADMINISTRATIVO (DIGITADOR)       | AUXILIAR ADMINISTRATIVO    | CAS               | OFIMÁTICA INTERMEDIO                   | Curso                       | Presencial          | I Trimestre |
|                           | TAIPE DURAND RICARDO JESUS          | 46809970 | TRABAJADOR DE SERVICIO GENERAL - LIMPIEZA | AUXILIAR ADMINISTRATIVO    | CAS               | OFIMÁTICA INTERMEDIO                   | Curso                       | Presencial          | I Trimestre |
|                           | ZAPATA FLORIAN ANA MARITIDE         | 09504747 | AUXILIAR ADMINISTRATIVO (DIGITADOR)       | AUXILIAR ADMINISTRATIVO    | CAS               | OFIMÁTICA INTERMEDIO                   | Curso                       | Presencial          | I Trimestre |
|                           | AVILA SEMINO RICHARD                | 09549100 | ESPECIALISTA ADMINISTRATIVO               | PROFESIONAL ADMINISTRATIVO | CAS               | PRESTACIONES DEL ASEGURADO SIS         | Curso                       | Presencial          | I Trimestre |
|                           | BALDEON TITO ERICK JONATHAN         | 47134015 | AUXILIAR ADMINISTRATIVO (DIGITADOR)       | AUXILIAR ADMINISTRATIVO    | CAS               | PRESTACIONES DEL ASEGURADO SIS         | Curso                       | Presencial          | I Trimestre |
|                           | BECERRA GUERRERO GLENDA JACKELINE   | 41649063 | ASISTENTE PROFESIONAL                     | TECNICO ADMINISTRATIVO     | CAS               | PRESTACIONES DEL ASEGURADO SIS         | Curso                       | Presencial          | I Trimestre |
|                           | CORAS SOSA KATHERINE SANDRA         | 42747021 | MEDICO CIRUJANO (AUDITOR)                 | PROFESIONAL DE LA SALUD    | CAS               | PRESTACIONES DEL ASEGURADO SIS         | Curso                       | Presencial          | I Trimestre |
|                           | GARRY HUARCAYA RODOLFO              | 10039668 | TECNICO ADMINISTRATIVO I                  | TECNICO ADMINISTRATIVO     | NOMBRADO          | PRESTACIONES DEL ASEGURADO SIS         | Curso                       | Presencial          | I Trimestre |
|                           | HERRERA GUERRERO GINO GABRIEL       | 73178115 | AUXILIAR ADMINISTRATIVO                   | AUXILIAR ADMINISTRATIVO    | CAS               | PRESTACIONES DEL ASEGURADO SIS         | Curso                       | Presencial          | I Trimestre |
| DIRECCION ADJUNTA SEGUROS | HUATUCO HUATUCO MARTHA DIONICIA     | 40656054 | AUXILIAR ADMINISTRATIVO                   | AUXILIAR ADMINISTRATIVO    | CAS               | PRESTACIONES DEL ASEGURADO SIS         | Curso                       | Presencial          | I Trimestre |
|                           | LAU CHONG DE LAM CAROLINA           | 06259395 | MEDICO                                    | PROFESIONAL DE LA SALUD    | NOMBRADO          | PRESTACIONES DEL ASEGURADO SIS         | Curso                       | Presencial          | I Trimestre |
|                           | LUJAN HUANAMAN GARAY ANGEJICA MARIA | 40352295 | TECNICO DE ENFERMERIA I                   | TECNICO ASISTENCIAL        | NOMBRADO          | PRESTACIONES DEL ASEGURADO SIS         | Curso                       | Presencial          | I Trimestre |
|                           | LOPEZ LEVANO RODOLFO RENZO          | 09489695 | TECNICO ADMINISTRATIVO I                  | TECNICO ADMINISTRATIVO     | NOMBRADO          | PRESTACIONES DEL ASEGURADO SIS         | Curso                       | Presencial          | I Trimestre |
|                           | LOPEZ OSPINA DIEGO ROLANDO          | 74318614 | AUXILIAR ADMINISTRATIVO                   | AUXILIAR ADMINISTRATIVO    | CAS               | PRESTACIONES DEL ASEGURADO SIS         | Curso                       | Presencial          | I Trimestre |
|                           | RAUPE CHAVEZ FLODY                  | 42806637 | TECNICO DE ENFERMERIA I                   | TECNICO ASISTENCIAL        | NOMBRADO          | PRESTACIONES DEL ASEGURADO SIS         | Curso                       | Presencial          | I Trimestre |
|                           | OROSCO YAUPI PATRICIA PAOLA         | 41340598 | TECNICO ASISTENCIAL - ENFERMERIA          | TECNICO ASISTENCIAL        | CAS               | PRESTACIONES DEL ASEGURADO SIS         | Curso                       | Presencial          | I Trimestre |
|                           | RAMOS MACAVILCA EDIT ROSA           | 10701597 | TECNICO ADMINISTRATIVO I                  | TECNICO ADMINISTRATIVO     | NOMBRADO          | PRESTACIONES DEL ASEGURADO SIS         | Curso                       | Presencial          | I Trimestre |
|                           | ROS CARUJAZA KORY                   | 42922392 | AUXILIAR ADMINISTRATIVO                   | AUXILIAR ADMINISTRATIVO    | CAS               | PRESTACIONES DEL ASEGURADO SIS         | Curso                       | Presencial          | I Trimestre |
|                           | RIVADENEIRA PAZ FIORELLA SUSAN      | 40763317 | ASISTENTE PROFESIONAL                     | TECNICO ADMINISTRATIVO     | CAS               | PRESTACIONES DEL ASEGURADO SIS         | Curso                       | Presencial          | I Trimestre |
| DIRECCION ADJUNTA SEGUROS | SANCHEZ MENDO MARLENE NOIRA         | 09422437 | TECNICO ADMINISTRATIVO                    | TECNICO ADMINISTRATIVO     | NOMBRADO          | PRESTACIONES DEL ASEGURADO SIS         | Curso                       | Presencial          | I Trimestre |
|                           | SANCHEZ VASQUEZ DIANA LIZBETH       | 70881245 | ASISTENTE PROFESIONAL                     | TECNICO ADMINISTRATIVO     | CAS               | PRESTACIONES DEL ASEGURADO SIS         | Curso                       | Presencial          | I Trimestre |
|                           | SOTO POLO EDUARDO ENMANUELLE        | 44305905 | AUXILIAR ADMINISTRATIVO (DIGITADOR)       | AUXILIAR ADMINISTRATIVO    | CAS               | PRESTACIONES DEL ASEGURADO SIS         | Curso                       | Presencial          | I Trimestre |
|                           | SU BERTOLI GIANCARLO                | 43030088 | AUXILIAR ADMINISTRATIVO (DIGITADOR)       | AUXILIAR ADMINISTRATIVO    | CAS               | PRESTACIONES DEL ASEGURADO SIS         | Curso                       | Presencial          | I Trimestre |
|                           | TAIPE DURAND RICARDO JESUS          | 46809970 | TRABAJADOR DE SERVICIO GENERAL - LIMPIEZA | AUXILIAR ADMINISTRATIVO    | CAS               | PRESTACIONES DEL ASEGURADO SIS         | Curso                       | Presencial          | I Trimestre |
|                           | TOIRE TRYERQUE YESENIA EMILIA       | 09848534 | AUXILIAR DE ENFERMERIA                    | AUXILIAR ASISTENCIAL       | NOMBRADO          | PRESTACIONES DEL ASEGURADO SIS         | Curso                       | Presencial          | I Trimestre |
|                           | TRIGOSO VASQUEZ TERESA              | 06576898 | TECNICO ADMINISTRATIVO II                 | TECNICO ADMINISTRATIVO     | NOMBRADO          | PRESTACIONES DEL ASEGURADO SIS         | Curso                       | Presencial          | I Trimestre |
|                           | VALENZUELA FERNANDEZ VIDES          | 06559461 | TECNICO ADMINISTRATIVO III                | TECNICO ADMINISTRATIVO     | NOMBRADO          | PRESTACIONES DEL ASEGURADO SIS         | Curso                       | Presencial          | I Trimestre |
|                           | VILLANUEVA ARCE GIANCARLO ALEJANDRO | 09887470 | MEDICO CIRUJANO                           | PROFESIONAL DE LA SALUD    | CAS               | PRESTACIONES DEL ASEGURADO SIS         | Curso                       | Presencial          | I Trimestre |

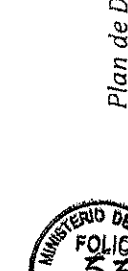



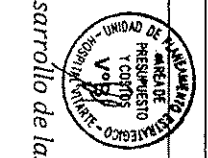

| UNIDAD, AREA, SERVICIO | ARELLIDOS Y NOMBRES                 | NO DNI   | CARGO  | GRUPO OCUPACIONAL          | CONDICIÓN LABORAL | CAPACITACIÓN EN LA QUE SE BENEFICIARÁ                                   | TIPO DE ACTIVIDAD EDUCATIVA | MODALIDAD EDUCATIVA | CRONOGRAMA    |
|------------------------|-------------------------------------|----------|--|----------------------------|-------------------|---|-----------------------------|---------------------|---------------|
| SEGURO                 | VILLERA MOOREGRO MARCO ANTONIO      | 10042328 | ARTERENO I   | TECNICO ADMINISTRATIVO     | NO HABRADO        | PRESTACIONES DEL ASSEGURADO SIS   | Curso                       | Presencial          | I Trimestre   |
|                        | ZAPATA ROLAN ANA MARITZUE           | 09394749 | AUXILIAR ADMINISTRATIVO (GERENCION)                                      | AUXILIAR ADMINISTRATIVO    | CAS               | PRESTACIONES DEL ASSEGURADO SIS   | Curso                       | Presencial          | I Trimestre   |
|                        | ROS CAHUACA MORY                    | 42322395 | AUXILIAR ADMINISTRATIVO  | AUXILIAR ADMINISTRATIVO    | CAS               | REACCION EJECUTIVA  | Curso - taller              | Presencial          | III Trimestre |
|                        | AYALA SEMINO RONALD                 | 09554910 | ESPECIALISTA ADMINISTRATIVO  | PROFESIONAL ADMINISTRATIVO | CAS               | SIAT  | Curso - taller              | Modica              | I Trimestre   |
|                        | AYALA SOTEMEZ RAUL ALVARADO         | 07924387 | AUDITOR  | PROFESIONAL ADMINISTRATIVO | CAS               | NORMAS DE CONTROL INTERNO DE LA CGR                                     | Curso                       | Presencial          | II Trimestre  |
|                        | CRUZADO CACERES MARIELA DEL ROCIO   | 09770276 | AUDITOR I  | PROFESIONAL ADMINISTRATIVO | CAS               | NORMAS DE CONTROL INTERNO DE LA CGR                                     | Curso                       | Presencial          | II Trimestre  |
|                        | HERBERA PAREDES DAYANA              | 41525482 | ASISTENTE ADMINISTRATIVO (OPERADOR DE SISTEMA DE CONTROL GUBERNAMENTAL)  | TECNICO ADMINISTRATIVO     | CAS               | NORMAS DE CONTROL INTERNO DE LA CGR                                     | Curso                       | Presencial          | I Trimestre   |
|                        | TORRE RUEDA WILBERT ALFREDO         | 23822047 | COMANDANTE PUBLICO COLEGADO (AUDITOR JEFE DE COMISION)                   | PROFESIONAL ADMINISTRATIVO | CAS               | NORMAS DE CONTROL INTERNO DE LA CGR                                     | Curso                       | Presencial          | I Trimestre   |
|                        | TOLEDO BISCO JEANETTE SUSAN         | 10432472 | ESPECIALISTA EN PRESUPUESTO JEFE DEL AREA DE PRESUPUESTO Y COSTOS        | PROFESIONAL ADMINISTRATIVO | CAS               | GESTION PRESUPUESTAL EN EL SECTOR PUBLICO                               | Curso                       | Presencial          | II Trimestre  |
|                        | CHAVEZ FERRARI RAUL ISMAEL          | 25887239 | JEFE DE UNIDAD   | JEFE DE UNIDAD             | NO HABRADO        | GESTION PUBLICA   | Diplomado                   | Presencial          | I Trimestre   |
| OCI                    | FENCO CONDONEL RAFAEL JHON          | 43115192 | TECNICO ADMINISTRATIVO   | TECNICO ADMINISTRATIVO     | CAS               | HEBRAMIENTAS EN LA GESTION PUBLICA                                      | Curso                       | Presencial          | II Trimestre  |
|                        | NOVA SOTO ZOLA TEODOLINDA           | 16029775 | TECNICO ADMINISTRATIVO I   | TECNICO ADMINISTRATIVO     | NO HABRADO        | HEBRAMIENTAS EN LA GESTION PUBLICA                                      | Curso                       | Presencial          | II Trimestre  |
|                        | NUÑEZ ENRIQUET CLARA VANESSA        | 40885989 | AUXILIAR ADMINISTRATIVO  | AUXILIAR ADMINISTRATIVO    | NO HABRADO        | HEBRAMIENTAS EN LA GESTION PUBLICA                                      | Curso                       | Presencial          | II Trimestre  |
|                        | VALERIO MARIKO LAURA VILMA          | 40807594 | TECNICO ASISTENCIAL  | TECNICO ASISTENCIAL        | CAS               | LEY DE CONTRATAIONES DEL ESTADO Y NORMAS PRESUPUESTALES                 | Curso                       | Presencial          | I Trimestre   |
|                        | VALENO MARIKO LAURA VILMA           | 40807594 | TECNICO ASISTENCIAL  | TECNICO ASISTENCIAL        | CAS               | PLANEAMIENTO ESTRATEGICO EN PROCESO DE PRESUPUESTO                      | Curso                       | Presencial          | I Trimestre   |
|                        | ALMEIDA PAREDES KETTY GABRIELA      | 41221596 | AUXILIAR ADMINISTRATIVO  | AUXILIAR ADMINISTRATIVO    | CAS               | PRESUPUESTO PUBLICO POR RESULTADOS (PPR)                                | Curso                       | Presencial          | I Trimestre   |
|                        | RICO CASTELL PRADO GIOVANNA SANDRA  | 10659577 | ESPECIALISTA PROFESIONAL (JEFE DE PLANEAMIENTO Y PROYECTOS DE INVERSION) | PROFESIONAL ADMINISTRATIVO | CAS               | PRESUPUESTO PUBLICO POR RESULTADOS (PPR)                                | Curso                       | Presencial          | I Trimestre   |
|                        | RICO CASTELL PRADO GIOVANNA SANDRA  | 10659577 | ESPECIALISTA PROFESIONAL (JEFE DE PLANEAMIENTO Y PROYECTOS DE INVERSION) | PROFESIONAL ADMINISTRATIVO | CAS               | SISTEMA NACIONAL DE INVERSION PUBLICA                                   | Curso                       | Presencial          | I Trimestre   |
|                        | HIDALGO VILLANES JUAN CARLOS        | 04073236 | EFREMERIA (O)  | PROFESIONAL DE LA SALUD    | NO HABRADO        | NORMA DE SALUD PUBLICA EN EPIDEMIOLOGIA HOSPITALARIA                    | Curso                       | A distancia         | II Trimestre  |
|                        | PEREZ GARCIA GIOVANNI JOSEPH        | 10245307 | MEDICO VETERINARIO   | PROFESIONAL DE LA SALUD    | CAS               | NORMAS TECNICOS DE SALUD PARA LA PREVENCIÓN Y CONTROL DE BABIA HUMANA   | Curso                       | Presencial          | II Trimestre  |
| EPIDEMIOLOGIA          | VALENTIN VIGO ROBELEA MILUSKA       | 46484507 | AUXILIAR ADMINISTRATIVO  | AUXILIAR ADMINISTRATIVO    | CAS               | ORIENTACION AVANZADO  | Curso                       | A distancia         | III Trimestre |
|                        | HUAMAN VEGA CARLOS PAUL             | 80018605 | TRABAJADOR DE SERVICIO I   | AUXILIAR ADMINISTRATIVO    | NO HABRADO        | OFIANTICA INTERMEDIO  | Curso                       | Presencial          | II Trimestre  |
|                        | SANTIVARIZ BERRABO PABLO EDUARDO    | 10285558 | TECNICO ADMINISTRATIVO I   | TECNICO ADMINISTRATIVO     | NO HABRADO        | SAUD AMBIENTAL  | Curso - taller              | Presencial          | III Trimestre |
|                        | ESCALANTE LUONTOP ALER AURELIO      | 10244170 | TECNICO ADMINISTRATIVO I   | TECNICO ADMINISTRATIVO     | NO HABRADO        | SIS AVANZADO  | Curso                       | Presencial          | II Trimestre  |
|                        | MAMBELA ORTIZANO JOSEFINA EMERENTIZ | 07740540 | MEDICO II  | PROFESIONAL DE LA SALUD    | NO HABRADO        | VIGILANCIA EPIDEMIOLOGICA HOSPITALARIA                                  | Diplomado                   | Presencial          | II Trimestre  |
|                        | BADALUE SANCHEZ ROSA JANNET         | 07482744 | MEDICO ESPECIALISTA  | PROFESIONAL DE LA SALUD    | NO HABRADO        | ETICA, DEONTOLOGIA Y BIOETICA   | Curso                       | Presencial          | I Trimestre   |
|                        | RODRIGUEZ MARQUEZ MARIA MILAGROS    | 41656384 | ASISTENTE ADMINISTRATIVO   | TECNICO ADMINISTRATIVO     | CAS               | GESTION DE PROYECTOS  | Curso                       | Presencial          | I Trimestre   |
|                        | GUJARBA VALCHEZ ROSA BERTHA         | 09307465 | MEDICO I   | PROFESIONAL DE LA SALUD    | NO HABRADO        | GESTION DE SERVICIOS DE SALUD   | Curso                       | Presencial          | I Trimestre   |
|                        | REATEGUI RUIZ JORGE MANUEL          | 06023466 | MEDICO I   | PROFESIONAL DE LA SALUD    | NO HABRADO        | MANEJO PRACTICO PRE PROFESIONAL Y METODOLOGIA DEL TRABAJO INVESTIGATIVO | Curso                       | Presencial          | I Trimestre   |

Plan de Desarrollo de las Personas

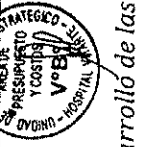

| UNIDAD, AREA, SERVICIO              | APELLIDOS Y NOMBRES                 | RP DNI   | CARGO  | GRUPO OCUPACIONAL          | CONDICIÓN LABORAL | CAPACITACIÓN EN LA QUE ES BENEFICIARIO         | TIPO DE ACTIVIDAD EDUCATIVA | MODALIDAD EDUCATIVA | CRONOGRAMA  |
|-------------------------------------|-------------------------------------|----------|--|----------------------------|-------------------|--|-----------------------------|---------------------|-------------|
| APOYO A LA DOCENCIA E INVESTIGACION | REATEGUI RUIZ JORGE MANUEL          | 06023466 | MEDICO I   | PROFESIONAL DE LA SALUD    | NOMBRADO          | METODOLOGIA DE LA CALIFICACION                 | Curso                       | Presencial          | I Trimestre |
|                                     | BAZALAR SAavedra ROSA JANNET        | 07483744 | MEDICO ESPECIALISTA                                | PROFESIONAL DE LA SALUD    | NOMBRADO          | METODOLOGIA DE LA INVESTIGACION                | Curso                       | Presencial          | I Trimestre |
|                                     | AVILA GUERRA HELEN KATTERIN         | 44056648 | ASISTENTE ADMINISTRATIVO                           | TECNICO ADMINISTRATIVO     | CAS               | OFIMATICA INTERMEDIO                           | Curso                       | Presencial          | I Trimestre |
|                                     | RODRIGUEZ MARQUEZ KARLA MILAGROS    | 41505884 | ASISTENTE ADMINISTRATIVO                           | TECNICO ADMINISTRATIVO     | CAS               | OFIMATICA INTERMEDIO                           | Curso                       | Presencial          | I Trimestre |
|                                     | SANCHEZ RUIZ JANETT VICTORIA        | 40591076 | TECNICO ADMINISTRATIVO - SECRETARIA                | TECNICO ADMINISTRATIVO     | CAS               | OFIMATICA INTERMEDIO                           | Curso                       | Presencial          | I Trimestre |
|                                     | AVILA GUERRA HELEN KATTERIN         | 44056648 | ASISTENTE ADMINISTRATIVO                           | TECNICO ADMINISTRATIVO     | CAS               | SPSS-BASICO                                    | Curso                       | Presencial          | I Trimestre |
|                                     | SANCHEZ RUIZ JANETT VICTORIA        | 40591076 | TECNICO ADMINISTRATIVO - SECRETARIA                | TECNICO ADMINISTRATIVO     | CAS               | SPSS-BASICO                                    | Curso                       | Presencial          | I Trimestre |
|                                     | CARRILLO SILVA JOSE EDUARDO         | 07596186 | ASISTENTE ADMINISTRATIVO I                         | TECNICO ADMINISTRATIVO     | Nombrado          | LEY DE CONTRATACIONES DEL ESTADO (OSCE)        | Curso                       | A distancia         | I Trimestre |
|                                     | CASTILLO ROBRIGUEZ ERIKA LISSET     | 41500285 | ASISTENTE PROFESIONAL                              | TECNICO ADMINISTRATIVO     | CAS               | LEY DE CONTRATACIONES DEL ESTADO (OSCE)        | Curso                       | A distancia         | I Trimestre |
|                                     | LAURA CONDE GISELLA KATIA           | 46153472 | AUXILIAR ADMINISTRATIVO                            | AUXILIAR ADMINISTRATIVO    | CAS               | LEY DE CONTRATACIONES DEL ESTADO               | Diplomado                   | Presencial          | I Trimestre |
| ADMINISTRACION                      | MEZA VEGA LUZ ANGELICA              | 40529664 | TECNICO ADMINISTRATIVO                             | TECNICO ADMINISTRATIVO     | CAS               | ACTUALIZACION SECRETARIAL                      | Curso - taller              | Presencial          | I Trimestre |
|                                     | ALVAREZ PANTOFO SOULMA TERESA       | 09860361 | AUXILIAR ADMINISTRATIVO                            | AUXILIAR ADMINISTRATIVO    | CAS               | CAJA (MANEJO, REVISION Y DETECCION DE BILLETES | Curso - taller              | Presencial          | I Trimestre |
|                                     | CAJEDON DONALES EPIFANIO            | 06593026 | TECNICO EN ESTADISTICA II                          | TECNICO ASISTENCIAL        | NOMBRADO          | CAJA (MANEJO, REVISION Y DETECCION DE BILLETES | Curso - taller              | Presencial          | I Trimestre |
|                                     | CAVPOS QUESPE FERNANDO JOSE         | 42889648 | TECNICO ADMINISTRATIVO                             | TECNICO ADMINISTRATIVO     | CAS               | CAJA (MANEJO, REVISION Y DETECCION DE BILLETES | Curso - taller              | Presencial          | I Trimestre |
|                                     | CHAVEZ SALAZAR ALEJANDRA            | 10253452 | TECNICO DE ENFERMERIA I                            | TECNICO ASISTENCIAL        | NOMBRADO          | CAJA (MANEJO, REVISION Y DETECCION DE BILLETES | Curso - taller              | Presencial          | I Trimestre |
|                                     | GUEVARA CRUZATT VICTOR HUMBERTO     | 09059716 | TECNICO ADMINISTRATIVO I                           | TECNICO ADMINISTRATIVO     | NOMBRADO          | CAJA (MANEJO, REVISION Y DETECCION DE BILLETES | Curso - taller              | Presencial          | I Trimestre |
|                                     | HUAMAN VEGA MOISES                  | 80077308 | TRABAJADOR DE SERVICIO I                           | AUXILIAR ADMINISTRATIVO    | NOMBRADO          | CAJA (MANEJO, REVISION Y DETECCION DE BILLETES | Curso - taller              | Presencial          | I Trimestre |
|                                     | BERONIMO AMBROCIO ALINA MILAGROS    | 41551149 | ASISTENTE ADMINISTRATIVO                           | TECNICO ADMINISTRATIVO     | CAS               | CAJA (MANEJO, REVISION Y DETECCION DE BILLETES | Curso - taller              | Presencial          | I Trimestre |
|                                     | QUIBANDIA JAUREGUI FERNANDO         | 07820573 | ASISTENTE ADMINISTRATIVO                           | TECNICO ADMINISTRATIVO     | CAS               | CAJA (MANEJO, REVISION Y DETECCION DE BILLETES | Curso - taller              | Presencial          | I Trimestre |
|                                     | SANTOS OCHOA PUMA D ANGELO BERTEL   | 42355859 | AUXILIAR ADMINISTRATIVO                            | AUXILIAR ADMINISTRATIVO    | CAS               | CAJA (MANEJO, REVISION Y DETECCION DE BILLETES | Curso - taller              | Presencial          | I Trimestre |
| ECONOMIA                            | SANTOS VASQUEZ JULIA LOURDES        | 40791805 | ASISTENTE ADMINISTRATIVO                           | TECNICO ADMINISTRATIVO     | CAS               | CAJA (MANEJO, REVISION Y DETECCION DE BILLETES | Curso - taller              | Presencial          | I Trimestre |
|                                     | FOUZA FERREYRA SIMBRON JOSE ALFREDO | 45448900 | AUXILIAR ADMINISTRATIVO                            | AUXILIAR ADMINISTRATIVO    | CAS               | CAJA (MANEJO, REVISION Y DETECCION DE BILLETES | Curso - taller              | Presencial          | I Trimestre |
|                                     | SUAREZ MORENO JENNY RUTH            | 41565698 | AUXILIAR ADMINISTRATIVO                            | AUXILIAR ADMINISTRATIVO    | CAS               | CAJA (MANEJO, REVISION Y DETECCION DE BILLETES | Curso - taller              | Presencial          | I Trimestre |
|                                     | VALERA GUTMAN BEATRIZ YOLANDA       | 07631764 | TECNICO SANITARIO                                  | TECNICO ASISTENCIAL        | DESTACADO         | CAJA (MANEJO, REVISION Y DETECCION DE BILLETES | Curso - taller              | Presencial          | I Trimestre |
|                                     | AVILA CHACCHI FIDEL MARIANO         | 44917306 | ASISTENTE ADMINISTRATIVO PARA INTEGRACION CONTABLE | TECNICO ADMINISTRATIVO     | CAS               | CERRIE CONTABLE GUBERNAMENTAL                  | Curso - taller              | Presencial          | I Trimestre |
|                                     | CASTILLA DIAZ CYNTHIA MARLENE       | 41435615 | AUXILIAR ADMINISTRATIVO (PARA TESORERIA-GIROS)     | AUXILIAR ADMINISTRATIVO    | CAS               | CERRIE CONTABLE GUBERNAMENTAL                  | Curso - taller              | Presencial          | I Trimestre |
|                                     | LA BARRERA REBATA NANCY BEATRIZ     | 09558869 | TECNICO ADMINISTRATIVO I                           | TECNICO ADMINISTRATIVO     | NOMBRADO          | CONTROL PREVIO                                 | Curso - taller              | Presencial          | I Trimestre |
|                                     | BARRON CAMPOBLANCO HENARRI FREDY    | 08582822 | ASISTENTE ADMINISTRATIVO I                         | PROFESIONAL ADMINISTRATIVO | NOMBRADO          | PREPUESTO PUBLICO POR RESULTADOS (PPR)         | Curso - taller              | Presencial          | I Trimestre |
|                                     | MEDINA VILCHEZ NILTO ROSSEL         | 60302877 | ASISTENTE PROFESIONAL (COORDINADOR DE PRESUPUESTO) | TECNICO ADMINISTRATIVO     | CAS               | PREPUESTO PUBLICO POR RESULTADOS (PPR)         | Curso - taller              | Presencial          | I Trimestre |



| UNIDAD, AREA, SERVICIO | APellidos y Nombres               | Nº CUI   | CARGO   | GRUPO OCUPACIONAL          | CONDICION LABORAL | CAPTACION EN LA QUE SE BENEFICARIO | TIPO DE ACTIVIDAD EDUCATIVA | MODALIDAD EDUCATIVA | CRONOGRAMA   |
|------------------------|-----------------------------------|----------|---|----------------------------|-------------------|------------------------------------|-----------------------------|---------------------|--------------|
| ADMINISTRACION         | AYUABADO AVAMOS KATHIA RUBI       | 46930400 | AUXILIAR ADMINISTRATIVO PARA TEORERIA-GIROS             | AUXILIAR ADMINISTRATIVO    | CAS               | SIAF                               | Curso - taller              | Presencial          | II Trimestre |
| ADMINISTRACION         | BARBON CAMPOLANCO HERMAN FREDY    | 09318231 | ASISTENTE ADMINISTRATIVO I                              | PROFESIONAL ADMINISTRATIVO | NOMBRADO          | SIAF                               | Curso - taller              | Presencial          | II Trimestre |
| ADMINISTRACION         | BERNARDIA ROMAS MERCEDES          | 02848389 | TECNICO ADMINISTRATIVO                                  | TECNICO ADMINISTRATIVO     | CAS               | SIAF                               | Curso - taller              | Presencial          | II Trimestre |
| ADMINISTRACION         | CACHO CHICOTE SARA ELISABET       | 18898925 | AUXILIAR ADMINISTRATIVO PARA PAGADURIA (TEORERIA)       | AUXILIAR ADMINISTRATIVO    | CAS               | SIAF                               | Curso - taller              | Presencial          | II Trimestre |
| ADMINISTRACION         | CHAVEZ ROSAS CELIA ATERNA         | 09965177 | TECNICO ADMINISTRATIVO I                                | TECNICO ADMINISTRATIVO     | NOMBRADO          | SIAF                               | Curso - taller              | Presencial          | II Trimestre |
| ADMINISTRACION         | COBEBA HUAMAN HERMAN              | 43600312 | TECNICO ADMINISTRATIVO (PARA TEORERIA-GIROS)            | TECNICO ADMINISTRATIVO     | CAS               | SIAF                               | Curso - taller              | Presencial          | II Trimestre |
| ADMINISTRACION         | CUAZATTI BAQUERZO LUIS ALBERTO    | 09075207 | ASISTENTE ADMINISTRATIVO                                | TECNICO ADMINISTRATIVO     | CAS               | SIAF                               | Curso - taller              | Presencial          | II Trimestre |
| ADMINISTRACION         | ESTREROS ROBLES MARIA DEL PILAR   | 07321109 | TECNICO ADMINISTRATIVO I                                | TECNICO ADMINISTRATIVO     | NOMBRADO          | SIAF                               | Curso - taller              | Presencial          | II Trimestre |
| ADMINISTRACION         | GAMARRA HUARCA FLORENTINA GLORIA  | 08625924 | ASISTENTE PROFESIONAL                                   | TECNICO ADMINISTRATIVO     | CAS               | SIAF                               | Curso - taller              | Presencial          | II Trimestre |
| ADMINISTRACION         | LA BARBERA REBATA NANCY BEATRIZ   | 09594869 | TECNICO ADMINISTRATIVO I                                | TECNICO ADMINISTRATIVO     | NOMBRADO          | SIAF                               | Curso - taller              | Presencial          | II Trimestre |
| ADMINISTRACION         | LABRA PAZ JUAN JESUS              | 45502327 | ASISTENTE ADMINISTRATIVO                                | TECNICO ADMINISTRATIVO     | CAS               | SIAF                               | Curso - taller              | Presencial          | II Trimestre |
| ADMINISTRACION         | LADO RUIZ LIBERTAD LORENA         | 07399052 | ESPECIALISTA PROFESIONAL                                | PROFESIONAL ADMINISTRATIVO | CAS               | SIAF                               | Curso - taller              | Presencial          | II Trimestre |
| ADMINISTRACION         | LLOPE RUIA ERICK GUIDO            | 46694228 | AUXILIAR ADMINISTRATIVO                                 | AUXILIAR ADMINISTRATIVO    | CAS               | SIAF                               | Curso - taller              | Presencial          | II Trimestre |
| ADMINISTRACION         | MARCHAN MORGUECHO NORMA ROSA      | 9933339  | (CONDOMINIO)  | PROFESIONAL ADMINISTRATIVO | CAS               | SIAF                               | Curso - taller              | Presencial          | II Trimestre |
| ADMINISTRACION         | MADINA VICHEZ NITTO ROSSEL        | 80302377 | ASISTENTE PROFESIONAL (COORDINADOR DE PRESUPUESTO)      | TECNICO ADMINISTRATIVO     | CAS               | SIAF                               | Curso - taller              | Presencial          | II Trimestre |
| ADMINISTRACION         | MANSARO GOMEZ UBERA NIERE         | 21261962 | ESPECIALISTA PROFESIONAL (TEORERIA TRIJUTACION SUNATI)  | PROFESIONAL ADMINISTRATIVO | CAS               | SIAF                               | Curso - taller              | Presencial          | II Trimestre |
| ADMINISTRACION         | OLAVI CHUCON MARCOS GABRIEL       | 42954440 | ASISTENTE ADMINISTRATIVO (COORDINADOR DE CONTROL PREVI) | TECNICO ADMINISTRATIVO     | CAS               | SIAF                               | Curso - taller              | Presencial          | II Trimestre |
| ADMINISTRACION         | PARRAGA GORRIUELA EUSEBIO NARCISO | 10233338 | TECNICO ADMINISTRATIVO III                              | TECNICO ADMINISTRATIVO     | NOMBRADO          | SIAF                               | Curso - taller              | Presencial          | II Trimestre |
| ADMINISTRACION         | PAZARO LEON VICTOR MANUEL         | 20763394 | ESPECIALISTA ADMINISTRATIVO                             | PROFESIONAL ADMINISTRATIVO | CAS               | SIAF                               | Curso - taller              | Presencial          | II Trimestre |
| ADMINISTRACION         | PRADENEVERA BEGOVA JORGE GABRIEL  | 09248000 | TECNICO ADMINISTRATIVO I                                | TECNICO ADMINISTRATIVO     | NOMBRADO          | SIAF                               | Curso - taller              | Presencial          | II Trimestre |
| ADMINISTRACION         | SANTOS VASQUEZ JULIA LOURDES      | 40731505 | ASISTENTE ADMINISTRATIVO                                | TECNICO ADMINISTRATIVO     | CAS               | SIAF                               | Curso - taller              | Presencial          | II Trimestre |
| ADMINISTRACION         | TUMANA CHAUSTICA MARIA ROSA       | 08608429 | TECNICO ADMINISTRATIVO                                  | TECNICO ADMINISTRATIVO     | CAS               | SIAF                               | Curso - taller              | Presencial          | II Trimestre |
| ADMINISTRACION         | VENTURIA HARGO KAREN FERNANDA     | 70838288 | TECNICO ADMINISTRATIVO PARA PAGADURIA                   | TECNICO ADMINISTRATIVO     | CAS               | SIAF                               | Curso - taller              | Presencial          | II Trimestre |
| ADMINISTRACION         | WAMBARO GONZALEZ UBERA NIERE      | 21261962 | ESPECIALISTA PROFESIONAL (TEORERIA TRIJUTACION SUNATI)  | PROFESIONAL ADMINISTRATIVO | CAS               | SIAF                               | Curso - taller              | Presencial          | II Trimestre |
| ADMINISTRACION         | ACQUILA ACOSTA VICTOR CARLOS      | 10054477 | ESPECIALISTA PROFESIONAL (COORDINADOR DE ALMACEN)       | PROFESIONAL ADMINISTRATIVO | CAS               | SIAF                               | Curso - taller              | Presencial          | II Trimestre |
| ADMINISTRACION         | AGUI REBORGUE DE MOLINA ELIZABETH | 09515079 | TECNICO ADMINISTRATIVO II                               | TECNICO ADMINISTRATIVO     | NOMBRADO          | SIAF                               | Curso - taller              | Presencial          | II Trimestre |
| ADMINISTRACION         | ALMEIDA DE LA CRUZ JUAN ALEJANDRO | 10227347 | TECNICO ADMINISTRATIVO BASICO (PARA ADQUISICIONES)      | TECNICO ADMINISTRATIVO     | CAS               | SIAF                               | Curso - taller              | Presencial          | II Trimestre |
| ADMINISTRACION         | ARCOS DURAND NOELIA ROCIO         | 43164740 | COORDINADOR DE TRANSPORTE                               | TECNICO ADMINISTRATIVO     | CAS               | SIAF                               | Curso - taller              | Presencial          | II Trimestre |
| ADMINISTRACION         | AVANZ MAMAN JONATHAN ESAU         | 43827219 | TECNICO ADMINISTRATIVO                                  | TECNICO ADMINISTRATIVO     | CAS               | SIAF                               | Curso - taller              | Presencial          | II Trimestre |

Plan de Desarrollo de las Personas 2016





| UNIDAD, AREA, SERVICIO             | APELLIDOS Y NOMBRES                      | Nº DHI    | CARGO   | GRUPO OCUPACIONAL          | CONDICIÓN LABORAL | CAPACITACIÓN EN LA QUE ES BENEFICIARIO   | TIPO DE ACTIVIDAD EDUCATIVA | MODALIDAD EDUCATIVA | CRONOGRAMA   |
|------------------------------------|--|-----------|---|----------------------------|-------------------|--|-----------------------------|---------------------|--------------|
| ADMINISTRACION LOGISTICA           | BUSTAMANTE PALACIOS HUGO TEBALDO MARTIN  | 415282883 | JEFE DEL AREA DE LOGISTICA  | JEFE DE AREA               | CAS               | GESTION POR RESULTADOS DE LA LEY Nº 30225 Y SU REGLAMENTO                                | Curso                       | Presencial          | I Trimestre  |
|                                    | CHUMBE RAMOS MIGUEL ANGEL                | 44804135  | ESPECIALISTA PROFESIONAL (COORDINADOR DE CONTROL PATRIOTICA)            | PROFESIONAL ADMINISTRATIVO | CAS               | GESTION POR RESULTADOS DE LA LEY Nº 30225 Y SU REGLAMENTO                                | Curso                       | Presencial          | I Trimestre  |
|                                    | ECHAVARRIA TOLENTINO JOSE LUIS           | 42351559  | TECNICO ADMINISTRATIVO - PROGRAMADOR CON CERTIFICACION OSCE             | TECNICO ADMINISTRATIVO     | CAS               | GESTION POR RESULTADOS DE LA LEY Nº 30225 Y SU REGLAMENTO                                | Curso                       | Presencial          | I Trimestre  |
|                                    | SALAZAR CHUQUILLANQUI LUIS EDUARDO       | 40705718  | ASISTENTE ADMINISTRATIVO  | TECNICO ADMINISTRATIVO     | CAS               | GESTION POR RESULTADOS DE LA LEY Nº 30225 Y SU REGLAMENTO                                | Curso                       | Presencial          | I Trimestre  |
|                                    | GUTIERREZ MONTESINOS LUIS ALBERTO        | 10351114  | AUXILIAR ADMINISTRATIVO   | AUXILIAR ADMINISTRATIVO    | CAS               | GESTION POR RESULTADOS DE LA LEY Nº 30225 Y SU REGLAMENTO                                | Curso                       | Presencial          | I Trimestre  |
|                                    | LAURA PAZ DIEGO ANDRE                    | 46625644  | ASISTENTE ADMINISTRATIVO  | TECNICO ADMINISTRATIVO     | CAS               | GESTION POR RESULTADOS DE LA LEY Nº 30225 Y SU REGLAMENTO                                | Curso                       | Presencial          | I Trimestre  |
|                                    | LUQUE COORAHUA ELMYS EMILIO              | 70969483  | ASISTENTE ADMINISTRATIVO (PROGRAMADOR LOGISTICO CON CERTIFICACION OSCE) | TECNICO ADMINISTRATIVO     | CAS               | GESTION POR RESULTADOS DE LA LEY Nº 30225 Y SU REGLAMENTO                                | Curso                       | Presencial          | I Trimestre  |
|                                    | ORIA PEÑA PAVEL JESUS                    | 45751399  | ASISTENTE ADMINISTRATIVO  | TECNICO ADMINISTRATIVO     | CAS               | GESTION POR RESULTADOS DE LA LEY Nº 30225 Y SU REGLAMENTO                                | Curso                       | Presencial          | I Trimestre  |
|                                    | PACHAS TIPSHANA SOLANGE MILAGROS         | 40760964  | ESPECIALISTA PROFESIONAL (PROGRAMADOR LOGISTICO CON CERTIFICACION OSCE) | PROFESIONAL ADMINISTRATIVO | CAS               | GESTION POR RESULTADOS DE LA LEY Nº 30225 Y SU REGLAMENTO                                | Curso                       | Presencial          | I Trimestre  |
|                                    | PARCO CASAVENDE BETSY ZABELLA            | 42322241  | ASISTENTE PROFESIONAL   | TECNICO ADMINISTRATIVO     | CAS               | GESTION POR RESULTADOS DE LA LEY Nº 30225 Y SU REGLAMENTO                                | Curso                       | Presencial          | I Trimestre  |
| ADMINISTRACION LOGISTICA           | QUISPE GUTIERREZ ARTURO MIGUEL           | 40213951  | ASISTENTE ADMINISTRATIVO  | TECNICO ADMINISTRATIVO     | CAS               | GESTION POR RESULTADOS DE LA LEY Nº 30225 Y SU REGLAMENTO                                | Curso                       | Presencial          | I Trimestre  |
|                                    | SANTOS PALACIOS PEDRO JUAN               | 09594872  | TECNICO ADMINISTRATIVO - ESPECIALISTA EN PROCESO DE SELECCION           | TECNICO ADMINISTRATIVO     | CAS               | GESTION POR RESULTADOS DE LA LEY Nº 30225 Y SU REGLAMENTO                                | Curso                       | Presencial          | I Trimestre  |
|                                    | SIGUAYRO LOUI EUGENIO FERUS              | 10275479  | AUXILIAR ADMINISTRATIVO   | AUXILIAR ADMINISTRATIVO    | CAS               | GESTION POR RESULTADOS DE LA LEY Nº 30225 Y SU REGLAMENTO                                | Curso                       | Presencial          | I Trimestre  |
|                                    | TORRES LAUPER PAULO CESAR                | 43323482  | ASISTENTE ADMINISTRATIVO  | TECNICO ADMINISTRATIVO     | CAS               | GESTION POR RESULTADOS DE LA LEY Nº 30225 Y SU REGLAMENTO                                | Curso                       | Presencial          | I Trimestre  |
|                                    | URIBE ESPINOZA DANALO ALEJANDRO          | 41887500  | ESPECIALISTA ADMINISTRATIVO - ASISTENTE RH ADQUISICIONES                | PROFESIONAL ADMINISTRATIVO | CAS               | GESTION POR RESULTADOS DE LA LEY Nº 30225 Y SU REGLAMENTO                                | Curso                       | Presencial          | I Trimestre  |
|                                    | VELASQUEZ VEGA MAX ROGER                 | 41440841  | ASISTENTE ADMINISTRATIVO (PROGRAMADOR LOGISTICO CON CERTIFICACION OSCE) | TECNICO ADMINISTRATIVO     | CAS               | GESTION POR RESULTADOS DE LA LEY Nº 30225 Y SU REGLAMENTO                                | Curso                       | Presencial          | I Trimestre  |
|                                    | YUPANQUI HUAYPA LOURDES ELIZABETH        | 45214574  | TECNICO ADMINISTRATIVO  | TECNICO ADMINISTRATIVO     | CAS               | GESTION POR RESULTADOS DE LA LEY Nº 30225 Y SU REGLAMENTO                                | Curso                       | Presencial          | I Trimestre  |
|                                    | FALCON CAMPOS DE PINTADO GRETTE MILAGROS | 41501256  | TRABAJADOR DE SERVICIO GENERAL - VIGILANTE                              | AUXILIAR ADMINISTRATIVO    | CAS               | ELABORACION DE ESPECIFICACIONES TECNICAS Y TERMINOS DE REFERENCIA PARA COMPRAS EFECTIVAS | Curso                       | Presencial          | II Trimestre |
|                                    | GONZALEZ FALEN LUIS MARTIN               | 07754999  | JEFE DEL AREA DE SERVICIOS GENERALES                                    | JEFE DE AREA               | CAS               | ELABORACION DE ESPECIFICACIONES TECNICAS Y TERMINOS DE REFERENCIA PARA COMPRAS EFECTIVAS | Curso                       | Presencial          | II Trimestre |
|                                    | VELAZCOCHA CARRILLO CESAR ANGEL          | 09354957  | TECNICO ADMINISTRATIVO  | TECNICO ADMINISTRATIVO     | CAS               | ELABORACION DE ESPECIFICACIONES TECNICAS Y TERMINOS DE REFERENCIA PARA COMPRAS EFECTIVAS | Curso                       | Presencial          | II Trimestre |
| ADMINISTRACION SERVICIOS GENERALES | BERROSP GUILLER MAO                      | 10174274  | ASISTENTE ADMINISTRATIVO  | TECNICO ADMINISTRATIVO     | CAS               | LECTURA Y REPARACION DE EQUIPOS BIOMEDICOS   | Curso - taller              | Presencial          | II Trimestre |
|                                    | CALLUPE CHAVEZ HUGO JOSE                 | 09374038  | COORDINADOR DE EQUIPOS ELECTRICOS                                       | TECNICO ADMINISTRATIVO     | CAS               | LECTURA Y REPARACION DE EQUIPOS BIOMEDICOS   | Curso - taller              | Presencial          | II Trimestre |
|                                    | CARBAJAL ESTRADA JOSE EDWIN              | 09888015  | COORDINADOR DE MANTENIMIENTO DE EQUIPOS ELECTROMECANICOS                | TECNICO ADMINISTRATIVO     | CAS               | LECTURA Y REPARACION DE EQUIPOS BIOMEDICOS   | Curso - taller              | Presencial          | II Trimestre |
|                                    | FLORES DOMINGUEZ FRANCISCO ROMULO        | 40913392  | TECNICO EN SERVICIOS GENERALES I  | TECNICO ADMINISTRATIVO     | NOMBRADO          | LECTURA Y REPARACION DE EQUIPOS BIOMEDICOS   | Curso - taller              | Presencial          | II Trimestre |
|                                    | FIGUEROA QUIRBE JAIRO DEYVIS             | 47146171  | TRABAJADOR DE SERVICIO GENERAL - LIMPIEZA                               | AUXILIAR ADMINISTRATIVO    | CAS               | LECTURA Y REPARACION DE EQUIPOS BIOMEDICOS   | Curso - taller              | Presencial          | II Trimestre |
|                                    | GARCIA CHUNGA HAMBLE MAHUEL              | 16488458  | AUXILIAR ADMINISTRATIVO   | AUXILIAR ADMINISTRATIVO    | CAS               | LECTURA Y REPARACION DE EQUIPOS BIOMEDICOS   | Curso - taller              | Presencial          | II Trimestre |
|                                    | LAZARO ORREGA ANGEL                      | 07117532  | AUXILIAR ADMINISTRATIVO   | AUXILIAR ADMINISTRATIVO    | CAS               | LECTURA Y REPARACION DE EQUIPOS BIOMEDICOS   | Curso - taller              | Presencial          | II Trimestre |
|                                    | PARRAGA ISIDRO JOCEL EUGENIO             | 44651601  | INGENIERO ELECTRONICO - SERVICIOS GENERALES                             | PROFESIONAL ADMINISTRATIVO | CAS               | LECTURA Y REPARACION DE EQUIPOS BIOMEDICOS   | Curso - taller              | Presencial          | II Trimestre |
|                                    | RINAC VILLENIA JOSE NAZARIO              | 46695966  | AUXILIAR ADMINISTRATIVO   | AUXILIAR ADMINISTRATIVO    | CAS               | LECTURA Y REPARACION DE EQUIPOS BIOMEDICOS   | Curso - taller              | Presencial          | II Trimestre |

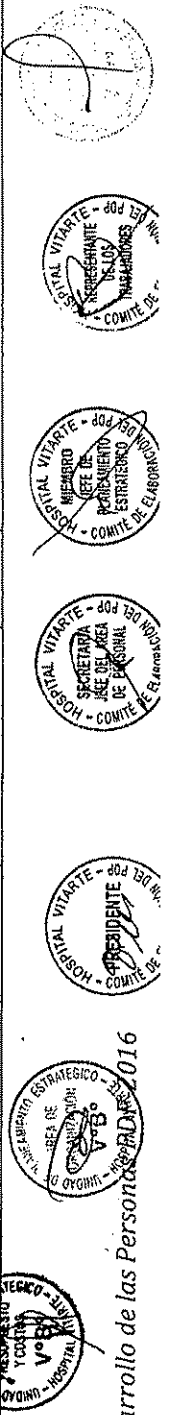

MINISTERIO DE SALUD  
**FOLIO 33**  
 HOSPITAL VITARITE

Plan de Desarrollo de las Personas 2016

| UNIDAD, AREA, SERVICIO | APellidos y Nombres                        | #1 DNI   | CARGO  | GRUPO OCUPACIONAL       | CONDICIÓN LABORAL | CAPACITACIÓN EN LA QUE ES BENEFICIARIO     | TIPO DE ACTIVIDAD EDUCATIVA | MODALIDAD EDUCATIVA | TRIMESTRE     |
|------------------------|--|----------|--|-------------------------|-------------------|--|-----------------------------|---------------------|---------------|
| ADMINISTRACION         | VALERIA GUZMAN LUIS EDGAR                  | 07379162 | AUXILIAR ADMINISTRATIVO                                  | AUXILIAR ADMINISTRATIVO | CAS               | LECTURA Y REPARACION DE EQUIPOS BIOMÉDICOS | Curs - taller               | Presencial          | III Trimestre |
| ADMINISTRACION         | VARELA CARRO CARLOS ALBERTO                | 10272727 | AUXILIAR ADMINISTRATIVO                                  | AUXILIAR ADMINISTRATIVO | CAS               | LECTURA Y REPARACION DE EQUIPOS BIOMÉDICOS | Curs - taller               | Presencial          | III Trimestre |
| ADMINISTRACION         | GONZALEZ FALLEN LUIS MARTIN                | 07549398 | JEFE DE AREA   | JEFE DE AREA            | CAS               | LEY DE CONTRATACIONES DEL ESTADO           | Diplomado                   | Presencial          | III Trimestre |
| ADMINISTRACION         | VELAZCOGA CARRILLO CESAR ANGEL             | 09358955 | TECNICO ADMINISTRATIVO                                   | TECNICO ADMINISTRATIVO  | CAS               | LEY DE CONTRATACIONES DEL ESTADO           | Diplomado                   | Presencial          | III Trimestre |
| ADMINISTRACION         | ABREGO GUTIERREZ CARLOS PAUL               | 42721197 | TRABAJADOR DE SERVICIO GENERAL - LIMPIEZA                | AUXILIAR ADMINISTRATIVO | CAS               | UBERAZGO - TRABAJO EN EQUIPO               | Conferencia                 | Presencial          | III Trimestre |
| ADMINISTRACION         | AGUIAR VILLAGARAY ALEXANDER                | 43939137 | TRABAJADOR DE SERVICIO GENERAL - VIGILANTE               | AUXILIAR ADMINISTRATIVO | CAS               | UBERAZGO - TRABAJO EN EQUIPO               | Conferencia                 | Presencial          | III Trimestre |
| ADMINISTRACION         | ALVARADO QUZANO MILAGROS JESUS             | 10334640 | TRABAJADOR DE SERVICIO GENERAL - VIGILANTE               | AUXILIAR ADMINISTRATIVO | CAS               | UBERAZGO - TRABAJO EN EQUIPO               | Conferencia                 | Presencial          | III Trimestre |
| ADMINISTRACION         | ANDIA ORTE DE MARCOLOUISE ROSA             | 09170630 | TRABAJADOR DE SERVICIO GENERAL - LIMPIEZA                | AUXILIAR ADMINISTRATIVO | CAS               | UBERAZGO - TRABAJO EN EQUIPO               | Conferencia                 | Presencial          | III Trimestre |
| ADMINISTRACION         | AQUINO ARRIBEDO JIMMY ROGER                | 40839975 | TRABAJADOR DE SERVICIO GENERAL - VIGILANTE               | AUXILIAR ADMINISTRATIVO | CAS               | UBERAZGO - TRABAJO EN EQUIPO               | Conferencia                 | Presencial          | III Trimestre |
| ADMINISTRACION         | ARIBAS CARRILLO JHONATAN WILLMER           | 46181531 | TRABAJADOR DE SERVICIO GENERAL - VIGILANTE               | AUXILIAR ADMINISTRATIVO | CAS               | UBERAZGO - TRABAJO EN EQUIPO               | Conferencia                 | Presencial          | III Trimestre |
| ADMINISTRACION         | ARQUIPA AYENDARRO MARY MARIBEL             | 06968481 | TRABAJADOR DE SERVICIO GENERAL - COSTURA                 | AUXILIAR ADMINISTRATIVO | CAS               | UBERAZGO - TRABAJO EN EQUIPO               | Conferencia                 | Presencial          | III Trimestre |
| ADMINISTRACION         | BALDEON MENIZ ELIZABET VICTORIA            | 06411980 | TRABAJADOR DE SERVICIO GENERAL - LIMPIEZA                | AUXILIAR ADMINISTRATIVO | CAS               | UBERAZGO - TRABAJO EN EQUIPO               | Conferencia                 | Presencial          | III Trimestre |
| ADMINISTRACION         | BALDEON MENIZ JOSUE JOE                    | 09411200 | CHOFER   | TECNICO ADMINISTRATIVO  | NO INSCRIBIDO     | UBERAZGO - TRABAJO EN EQUIPO               | Conferencia                 | Presencial          | III Trimestre |
| ADMINISTRACION         | BERNOSPI GUILHER MAO                       | 20124224 | ASISTENTE ADMINISTRATIVO                                 | TECNICO ADMINISTRATIVO  | CAS               | UBERAZGO - TRABAJO EN EQUIPO               | Conferencia                 | Presencial          | III Trimestre |
| ADMINISTRACION         | CABEZAS ALVARADO RELY MEISSA               | 42384043 | TRABAJADOR DE SERVICIO GENERAL - VIGILANTE               | AUXILIAR ADMINISTRATIVO | CAS               | UBERAZGO - TRABAJO EN EQUIPO               | Conferencia                 | Presencial          | III Trimestre |
| ADMINISTRACION         | CADILLO RAMIREZ LIA MARGARITA              | 06851159 | TRABAJADOR DE SERVICIO GENERAL - VIGILANTE               | AUXILIAR ADMINISTRATIVO | CAS               | UBERAZGO - TRABAJO EN EQUIPO               | Conferencia                 | Presencial          | III Trimestre |
| ADMINISTRACION         | CALLUPE CHAVEZ HUGO JOSE                   | 09374039 | COORDINADOR DE EQUIPOS ELECTRICOS                        | TECNICO ADMINISTRATIVO  | CAS               | UBERAZGO - TRABAJO EN EQUIPO               | Conferencia                 | Presencial          | III Trimestre |
| ADMINISTRACION         | CANALES DIAZ ENRIQUE FRANCK                | 30323116 | TRABAJADOR DE SERVICIO GENERAL - LIMPIEZA                | AUXILIAR ADMINISTRATIVO | CAS               | UBERAZGO - TRABAJO EN EQUIPO               | Conferencia                 | Presencial          | III Trimestre |
| ADMINISTRACION         | CARRAVAL ESTRADA JOSE EDWIN                | 09389019 | COORDINADOR DE MANTENIMIENTO DE EQUIPOS ELECTROMECANICOS | TECNICO ADMINISTRATIVO  | CAS               | UBERAZGO - TRABAJO EN EQUIPO               | Conferencia                 | Presencial          | III Trimestre |
| ADMINISTRACION         | CARDENAS ESPINOZA JANETH SOLEDAD           | 41339101 | TRABAJADOR DE SERVICIO GENERAL - LIMPIEZA                | AUXILIAR ADMINISTRATIVO | CAS               | UBERAZGO - TRABAJO EN EQUIPO               | Conferencia                 | Presencial          | III Trimestre |
| ADMINISTRACION         | CARLOS HUAMAN CONSTANTINO                  | 19896624 | CHOFER   | TECNICO ADMINISTRATIVO  | CAS               | UBERAZGO - TRABAJO EN EQUIPO               | Conferencia                 | Presencial          | III Trimestre |
| ADMINISTRACION         | CARRILLO OUYA BLANCA REGINA                | 09028847 | TRABAJADOR DE SERVICIO GENERAL - COSTURA                 | AUXILIAR ADMINISTRATIVO | CAS               | UBERAZGO - TRABAJO EN EQUIPO               | Conferencia                 | Presencial          | III Trimestre |
| ADMINISTRACION         | CASTILLO PALACIOS OSBER JEANS              | 48484913 | TRABAJADOR DE SERVICIO GENERAL - LIMPIEZA                | AUXILIAR ADMINISTRATIVO | CAS               | UBERAZGO - TRABAJO EN EQUIPO               | Conferencia                 | Presencial          | III Trimestre |
| ADMINISTRACION         | CHACCHI RODAS DELIA AMERICA                | 09056723 | AUXILIAR ADMINISTRATIVO                                  | AUXILIAR ADMINISTRATIVO | NO INSCRIBIDO     | UBERAZGO - TRABAJO EN EQUIPO               | Conferencia                 | Presencial          | III Trimestre |
| ADMINISTRACION         | CHAUSSICA ORTIZ DE TUNAYVA MARIA PETRONILA | 07550778 | TRABAJADOR DE SERVICIO I                                 | AUXILIAR ADMINISTRATIVO | NO INSCRIBIDO     | UBERAZGO - TRABAJO EN EQUIPO               | Conferencia                 | Presencial          | III Trimestre |
| ADMINISTRACION         | CHAVARRIA MENDOZA WILLMER OLANDO           | 08435480 | TRABAJADOR DE SERVICIO GENERAL - VIGILANTE               | AUXILIAR ADMINISTRATIVO | CAS               | UBERAZGO - TRABAJO EN EQUIPO               | Conferencia                 | Presencial          | III Trimestre |
| ADMINISTRACION         | CHURCHON MEDINA SATURNINO                  | 41279016 | TRABAJADOR DE SERVICIO GENERAL - LIMPIEZA                | AUXILIAR ADMINISTRATIVO | CAS               | UBERAZGO - TRABAJO EN EQUIPO               | Conferencia                 | Presencial          | III Trimestre |
| ADMINISTRACION         | CONDOPI BUSTAMANTE MANUEL ALBERTO          | 07470945 | TRABAJADOR DE SERVICIO I                                 | AUXILIAR ADMINISTRATIVO | NO INSCRIBIDO     | UBERAZGO - TRABAJO EN EQUIPO               | Conferencia                 | Presencial          | III Trimestre |
| ADMINISTRACION         | CONOQUI HUAYLA WILLIAM ALVARADO            | 07949696 | TRABAJADOR DE SERVICIO GENERAL - LIMPIEZA                | AUXILIAR ADMINISTRATIVO | CAS               | UBERAZGO - TRABAJO EN EQUIPO               | Conferencia                 | Presencial          | III Trimestre |

Plan de Desarrollo de las Personas



| UNIDAD, AREA, SERVICIO   | APELLIDOS Y NOMBRES                       | Nº DPI   | CARGO                                      | GRUPO OCUPACIONAL       | CONDICIÓN LABORAL | CAPACITACIÓN EN LA QUE ES BENEFICIARIO | TIPO DE ACTIVIDAD EDUCATIVA | MODALIDAD EDUCATIVA | CRONOGRAMA    |
|--------------------------|---|----------|--|-------------------------|-------------------|--|-----------------------------|---------------------|---------------|
| ADM. SERVICIO            | GONDOVA ZEGARRA MARIA LUISA               | 06294726 | TRABAJADOR DE SERVICIO GENERAL - LIMPIEZA  | AUXILIAR ADMINISTRATIVO | CAS               | LIDERAZGO-TRABAJO EN EQUIPO            | Conferencia                 | Presencial          | III Trimestre |
|                          | CORI PAQUITAURI RAFAEL ANGEL              | 70113134 | TRABAJADOR DE SERVICIO GENERAL - LIMPIEZA  | AUXILIAR ADMINISTRATIVO | CAS               | LIDERAZGO-TRABAJO EN EQUIPO            | Conferencia                 | Presencial          | III Trimestre |
|                          | CRUZ CISNEROS CARLOS                      | 06548915 | TRABAJADOR DE SERVICIO I                   | AUXILIAR ADMINISTRATIVO | NOMBRADO          | LIDERAZGO-TRABAJO EN EQUIPO            | Conferencia                 | Presencial          | III Trimestre |
|                          | CRUZ MONTUVA IVANY HENRY                  | 30413016 | TRABAJADOR DE SERVICIO GENERAL - VIGILANTE | AUXILIAR ADMINISTRATIVO | CAS               | LIDERAZGO-TRABAJO EN EQUIPO            | Conferencia                 | Presencial          | III Trimestre |
|                          | CURI YACHAS SONIA LUZ                     | 04067861 | TRABAJADOR DE SERVICIO GENERAL - VIGILANTE | AUXILIAR ADMINISTRATIVO | CAS               | LIDERAZGO-TRABAJO EN EQUIPO            | Conferencia                 | Presencial          | III Trimestre |
|                          | DAVILA PRAGA YENY PILAR                   | 20698455 | TRABAJADOR DE SERVICIO GENERAL - LIMPIEZA  | AUXILIAR ADMINISTRATIVO | CAS               | LIDERAZGO-TRABAJO EN EQUIPO            | Conferencia                 | Presencial          | III Trimestre |
|                          | DIAZ CHIPANA MARIA DEL ROSARIO            | 44648385 | TRABAJADOR DE SERVICIO GENERAL - VIGILANTE | AUXILIAR ADMINISTRATIVO | CAS               | LIDERAZGO-TRABAJO EN EQUIPO            | Conferencia                 | Presencial          | III Trimestre |
|                          | ESPINOZA VERDE PAUTO                      | 06592241 | CHOFER I                                   | TECNICO ADMINISTRATIVO  | NOMBRADO          | LIDERAZGO-TRABAJO EN EQUIPO            | Conferencia                 | Presencial          | III Trimestre |
|                          | ESPINOZA VIDAL LUIS ENRIQUE               | 09841500 | COORDINADOR DE CHOFERES                    | TECNICO ADMINISTRATIVO  | CAS               | LIDERAZGO-TRABAJO EN EQUIPO            | Conferencia                 | Presencial          | III Trimestre |
|                          | FALCON CAMPOS DE PINTADO GRETTEY MILAGROS | 41501258 | TRABAJADOR DE SERVICIO GENERAL - VIGILANTE | AUXILIAR ADMINISTRATIVO | CAS               | LIDERAZGO-TRABAJO EN EQUIPO            | Conferencia                 | Presencial          | III Trimestre |
| ADM. SERVICIOS GENERALES | FIESTAS RODRIGUEZ JULIANA BETTY           | 44177262 | TRABAJADOR DE SERVICIO GENERAL - LIMPIEZA  | AUXILIAR ADMINISTRATIVO | CAS               | LIDERAZGO-TRABAJO EN EQUIPO            | Conferencia                 | Presencial          | III Trimestre |
|                          | FLORES DOMINGUEZ FRANCISCO ROMULO         | 40912992 | TECNICO EN SERVICIOS GENERALES I           | TECNICO ADMINISTRATIVO  | NOMBRADO          | LIDERAZGO-TRABAJO EN EQUIPO            | Conferencia                 | Presencial          | III Trimestre |
|                          | FLORES LLANTOY CLEMENTE                   | 10009426 | TRABAJADOR DE SERVICIO I                   | AUXILIAR ADMINISTRATIVO | NOMBRADO          | LIDERAZGO-TRABAJO EN EQUIPO            | Conferencia                 | Presencial          | III Trimestre |
|                          | FIGUEROA CUSQUE JAIRO DEIVIS              | 47146172 | TRABAJADOR DE SERVICIO GENERAL - LIMPIEZA  | AUXILIAR ADMINISTRATIVO | CAS               | LIDERAZGO-TRABAJO EN EQUIPO            | Conferencia                 | Presencial          | III Trimestre |
|                          | GALVEZ ASTO DANNY JOSE                    | 10431461 | TRABAJADOR DE SERVICIO GENERAL - VIGILANTE | AUXILIAR ADMINISTRATIVO | CAS               | LIDERAZGO-TRABAJO EN EQUIPO            | Conferencia                 | Presencial          | III Trimestre |
|                          | GAMARRA WALDEON KNEVEDY SELVIA            | 45511954 | TRABAJADOR DE SERVICIO GENERAL - LIMPIEZA  | AUXILIAR ADMINISTRATIVO | CAS               | LIDERAZGO-TRABAJO EN EQUIPO            | Conferencia                 | Presencial          | III Trimestre |
|                          | GARCIA CHUNGA HAMBLE MANUEL               | 16488659 | AUXILIAR ADMINISTRATIVO                    | AUXILIAR ADMINISTRATIVO | CAS               | LIDERAZGO-TRABAJO EN EQUIPO            | Conferencia                 | Presencial          | III Trimestre |
|                          | GARCIA VASQUEZ YESICA                     | 10253849 | TRABAJADOR DE SERVICIO GENERAL - VIGILANTE | AUXILIAR ADMINISTRATIVO | CAS               | LIDERAZGO-TRABAJO EN EQUIPO            | Conferencia                 | Presencial          | III Trimestre |
|                          | GOMEZ ASMAT ANDRES ENRIQUE                | 09848888 | AUXILIAR ADMINISTRATIVO                    | AUXILIAR ADMINISTRATIVO | CAS               | LIDERAZGO-TRABAJO EN EQUIPO            | Conferencia                 | Presencial          | III Trimestre |
|                          | GOMEZ GUERRERO LUIS ANTHONY               | 47789580 | TRABAJADOR DE SERVICIO GENERAL - LIMPIEZA  | AUXILIAR ADMINISTRATIVO | CAS               | LIDERAZGO-TRABAJO EN EQUIPO            | Conferencia                 | Presencial          | III Trimestre |
| ADM. SERVICIOS GENERALES | GONZALEZ FALEN LUIS MARTIN                | 07755000 | JEFE DEL AREA DE SERVICIOS GENERALES       | JEFE DE AREA            | CAS               | LIDERAZGO-TRABAJO EN EQUIPO            | Conferencia                 | Presencial          | III Trimestre |
|                          | GUANILO LOPEZ DE VARGAS ZOLA ROSA         | 10356106 | TRABAJADOR DE SERVICIO GENERAL - VIGILANTE | AUXILIAR ADMINISTRATIVO | CAS               | LIDERAZGO-TRABAJO EN EQUIPO            | Conferencia                 | Presencial          | III Trimestre |
|                          | GUERRERO LEON JESSICA MARIBEL             | 09848164 | TRABAJADOR DE SERVICIO GENERAL - LIMPIEZA  | AUXILIAR ADMINISTRATIVO | CAS               | LIDERAZGO-TRABAJO EN EQUIPO            | Conferencia                 | Presencial          | III Trimestre |
|                          | HERRERA BRICEÑO JOSE GABRIEL              | 08775698 | TRABAJADOR DE SERVICIO GENERAL - LIMPIEZA  | AUXILIAR ADMINISTRATIVO | CAS               | LIDERAZGO-TRABAJO EN EQUIPO            | Conferencia                 | Presencial          | III Trimestre |
|                          | HERRERA MONTUVA PEDRO JOSE                | 06769755 | TRABAJADOR DE SERVICIO GENERAL - VIGILANTE | AUXILIAR ADMINISTRATIVO | CAS               | LIDERAZGO-TRABAJO EN EQUIPO            | Conferencia                 | Presencial          | III Trimestre |
|                          | HILARIO ALAGA GUADALUPE                   | 07065476 | TRABAJADOR DE SERVICIO GENERAL - LIMPIEZA  | AUXILIAR ADMINISTRATIVO | CAS               | LIDERAZGO-TRABAJO EN EQUIPO            | Conferencia                 | Presencial          | III Trimestre |
|                          | HUANAN FERNANDEZ YUMA                     | 20698135 | TRABAJADOR DE SERVICIO I                   | AUXILIAR ADMINISTRATIVO | NOMBRADO          | LIDERAZGO-TRABAJO EN EQUIPO            | Conferencia                 | Presencial          | III Trimestre |
|                          | HUAYTALIA CARRERAS ALEX SANDRO            | 70540565 | TRABAJADOR DE SERVICIO GENERAL - VIGILANTE | AUXILIAR ADMINISTRATIVO | CAS               | LIDERAZGO-TRABAJO EN EQUIPO            | Conferencia                 | Presencial          | III Trimestre |
|                          | HUIZA MERCADO ROCIO PILAR                 | 46252171 | TRABAJADOR DE SERVICIO GENERAL - VIGILANTE | AUXILIAR ADMINISTRATIVO | CAS               | LIDERAZGO-TRABAJO EN EQUIPO            | Conferencia                 | Presencial          | III Trimestre |

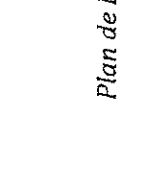
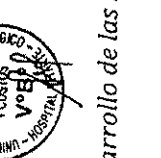

| UNIDAD, AREA, SERVICIO | APELLIDOS Y NOMBRES                      | Nº ORI  | CARGO                                      | GRUPO OCUPACIONAL       | CONDICIÓN LABORAL | CAPACITACIÓN EN LA QUE ES BENEFICIARIO | TIPO DE ACTIVIDAD EDUCATIVA | MODALIDAD EDUCATIVA | CRONOGRAMA    |
|------------------------|--|---------|--|-------------------------|-------------------|--|-----------------------------|---------------------|---------------|
| ADMINISTRACION         | JANAMPA GOMEZ ANDY                       | 4698806 | TRABAJADOR DE SERVICIO GENERAL - LIMPIEZA  | AUXILIAR ADMINISTRATIVO | CAS               | UBERAZGO-TRABAJO EN EQUIPO             | Conferencia                 | Presencial          | III Trimestre |
| ADMINISTRACION         | JANAMPA GOMEZ JAVIER                     | 4791665 | TRABAJADOR DE SERVICIO GENERAL - LIMPIEZA  | AUXILIAR ADMINISTRATIVO | CAS               | UBERAZGO-TRABAJO EN EQUIPO             | Conferencia                 | Presencial          | III Trimestre |
| ADMINISTRACION         | LUZARDO OREAGA ANGEL                     | 0711753 | AUXILIAR ADMINISTRATIVO                    | AUXILIAR ADMINISTRATIVO | CAS               | UBERAZGO-TRABAJO EN EQUIPO             | Conferencia                 | Presencial          | III Trimestre |
| ADMINISTRACION         | LUNA CUBA ANTONIO JESUS                  | 1037394 | TRABAJADOR DE SERVICIO GENERAL - VIGILANTE | AUXILIAR ADMINISTRATIVO | CAS               | UBERAZGO-TRABAJO EN EQUIPO             | Conferencia                 | Presencial          | III Trimestre |
| ADMINISTRACION         | LUNA CUBA MANCY BEATRIZ                  | 0974282 | TRABAJADOR DE SERVICIO GENERAL - LIMPIEZA  | AUXILIAR ADMINISTRATIVO | CAS               | UBERAZGO-TRABAJO EN EQUIPO             | Conferencia                 | Presencial          | III Trimestre |
| ADMINISTRACION         | LUCYRIVAMAMAN DE LA CRUZ JULIANA OLIMPIA | 0935321 | TRABAJADOR DE SERVICIO GENERAL - LIMPIEZA  | AUXILIAR ADMINISTRATIVO | CAS               | UBERAZGO-TRABAJO EN EQUIPO             | Conferencia                 | Presencial          | III Trimestre |
| ADMINISTRACION         | LULUCO ZEVALLOS MEDINA SUSANA            | 0976069 | TRABAJADOR DE SERVICIO GENERAL - LIMPIEZA  | AUXILIAR ADMINISTRATIVO | CAS               | UBERAZGO-TRABAJO EN EQUIPO             | Conferencia                 | Presencial          | III Trimestre |
| ADMINISTRACION         | LOBATON GALVEZ MUAEL ABRAHAM             | 0861243 | TRABAJADOR DE SERVICIO GENERAL - VIGILANTE | AUXILIAR ADMINISTRATIVO | CAS               | UBERAZGO-TRABAJO EN EQUIPO             | Conferencia                 | Presencial          | III Trimestre |
| ADMINISTRACION         | LUCAS ALVAREZ AUCIA                      | 4079023 | TRABAJADOR DE SERVICIO GENERAL - LIMPIEZA  | AUXILIAR ADMINISTRATIVO | CAS               | UBERAZGO-TRABAJO EN EQUIPO             | Conferencia                 | Presencial          | III Trimestre |
| ADMINISTRACION         | LUCERO MATENCIO FLOR MARINA              | 0565578 | TRABAJADOR DE SERVICIO GENERAL - VIGILANTE | AUXILIAR ADMINISTRATIVO | CAS               | UBERAZGO-TRABAJO EN EQUIPO             | Conferencia                 | Presencial          | III Trimestre |
| ADMINISTRACION         | MACRUCIA BAZAN TANIA                     | 4184504 | TRABAJADOR DE SERVICIO GENERAL - LIMPIEZA  | AUXILIAR ADMINISTRATIVO | CAS               | UBERAZGO-TRABAJO EN EQUIPO             | Conferencia                 | Presencial          | III Trimestre |
| ADMINISTRACION         | MANTARIE CERRANA SUSANA                  | 0978575 | TRABAJADOR DE SERVICIO GENERAL - LIMPIEZA  | AUXILIAR ADMINISTRATIVO | CAS               | UBERAZGO-TRABAJO EN EQUIPO             | Conferencia                 | Presencial          | III Trimestre |
| ADMINISTRACION         | MEDINA MEDYA ANGEL JESUS                 | 4170594 | TRABAJADOR DE SERVICIO GENERAL - LIMPIEZA  | AUXILIAR ADMINISTRATIVO | CAS               | UBERAZGO-TRABAJO EN EQUIPO             | Conferencia                 | Presencial          | III Trimestre |
| ADMINISTRACION         | MENOCZA CERRANA JUAN CARLOS              | 4706206 | TRABAJADOR DE SERVICIO GENERAL - VIGILANTE | AUXILIAR ADMINISTRATIVO | CAS               | UBERAZGO-TRABAJO EN EQUIPO             | Conferencia                 | Presencial          | III Trimestre |
| ADMINISTRACION         | MENDOZA TORRES ALFONSO                   | 2670543 | CHOFER                                     | TÉCNICO ADMINISTRATIVO  | CAS               | UBERAZGO-TRABAJO EN EQUIPO             | Conferencia                 | Presencial          | III Trimestre |
| ADMINISTRACION         | MESIAS LEVANO ERNESTO                    | 4495903 | TRABAJADOR DE SERVICIO GENERAL - LIMPIEZA  | AUXILIAR ADMINISTRATIVO | CAS               | UBERAZGO-TRABAJO EN EQUIPO             | Conferencia                 | Presencial          | III Trimestre |
| ADMINISTRACION         | MUCIA HUARAU DENNIS DANIEL               | 4139277 | CHOFER                                     | TÉCNICO ADMINISTRATIVO  | CAS               | UBERAZGO-TRABAJO EN EQUIPO             | Conferencia                 | Presencial          | III Trimestre |
| ADMINISTRACION         | MULLATILLO MEDINA JORGE LUIS             | 4830152 | TRABAJADOR DE SERVICIO GENERAL - LIMPIEZA  | AUXILIAR ADMINISTRATIVO | CAS               | UBERAZGO-TRABAJO EN EQUIPO             | Conferencia                 | Presencial          | III Trimestre |
| ADMINISTRACION         | NALARRIO GUTIERREZ MORA VICTORIA         | 0932843 | TRABAJADOR DE SERVICIO GENERAL - LIMPIEZA  | AUXILIAR ADMINISTRATIVO | CAS               | UBERAZGO-TRABAJO EN EQUIPO             | Conferencia                 | Presencial          | III Trimestre |
| ADMINISTRACION         | NANVARIO GONZALEZ RICARDOR               | 1080248 | TRABAJADOR DE SERVICIO I                   | AUXILIAR ADMINISTRATIVO | NO HABERADO       | UBERAZGO-TRABAJO EN EQUIPO             | Conferencia                 | Presencial          | III Trimestre |
| ADMINISTRACION         | ONE GARCIA JANETH MILAGROS               | 4165339 | AUXILIAR ADMINISTRATIVO (COSTURERA)        | AUXILIAR ADMINISTRATIVO | CAS               | UBERAZGO-TRABAJO EN EQUIPO             | Conferencia                 | Presencial          | III Trimestre |
| ADMINISTRACION         | ORCIZA PUGAR JOSE CARLOS                 | 4241760 | TRABAJADOR DE SERVICIO GENERAL - VIGILANTE | AUXILIAR ADMINISTRATIVO | CAS               | UBERAZGO-TRABAJO EN EQUIPO             | Conferencia                 | Presencial          | III Trimestre |
| ADMINISTRACION         | ORCIZA SAEZ WILLY JUAN                   | 4214955 | TRABAJADOR DE SERVICIO GENERAL - VIGILANTE | AUXILIAR ADMINISTRATIVO | CAS               | UBERAZGO-TRABAJO EN EQUIPO             | Conferencia                 | Presencial          | III Trimestre |
| ADMINISTRACION         | ORTIZ GUERRA OMAR                        | 4155109 | TRABAJADOR DE SERVICIO GENERAL - VIGILANTE | AUXILIAR ADMINISTRATIVO | CAS               | UBERAZGO-TRABAJO EN EQUIPO             | Conferencia                 | Presencial          | III Trimestre |
| ADMINISTRACION         | PADILLA ALVA EDUARDO                     | 0815944 | TRABAJADOR DE SERVICIO I                   | AUXILIAR ADMINISTRATIVO | NO HABERADO       | UBERAZGO-TRABAJO EN EQUIPO             | Conferencia                 | Presencial          | III Trimestre |
| ADMINISTRACION         | PADILLA CUBA JOSE RENÉ                   | 4655709 | TRABAJADOR DE SERVICIO GENERAL - LIMPIEZA  | AUXILIAR ADMINISTRATIVO | CAS               | UBERAZGO-TRABAJO EN EQUIPO             | Conferencia                 | Presencial          | III Trimestre |
| ADMINISTRACION         | PAQUE PIRA MARIA ELENA                   | 1066270 | TRABAJADOR DE SERVICIO GENERAL - LIMPIEZA  | AUXILIAR ADMINISTRATIVO | CAS               | UBERAZGO-TRABAJO EN EQUIPO             | Conferencia                 | Presencial          | III Trimestre |
| ADMINISTRACION         | PARDEZ GUISO JORGE HUMBERTO              | 4579788 | TRABAJADOR DE SERVICIO GENERAL - VIGILANTE | AUXILIAR ADMINISTRATIVO | CAS               | UBERAZGO-TRABAJO EN EQUIPO             | Conferencia                 | Presencial          | III Trimestre |
| ADMINISTRACION         | PARDEZ GUISO JUAN CARLOS                 | 4374637 | TRABAJADOR DE SERVICIO GENERAL - VIGILANTE | AUXILIAR ADMINISTRATIVO | CAS               | UBERAZGO-TRABAJO EN EQUIPO             | Conferencia                 | Presencial          | III Trimestre |

Plan de Desarrollo de las Personas PDR 2016

Página [60]



| UNIDAD, AREA, SERVICIO                | APELLIDOS Y NOMBRES                  | Nº DHI   | CARGO                                       | GRUPO OCUPACIONAL          | CONDICIÓN LABORAL | CAPACITACIÓN EN LA QUE ES BENEFICIARIO | TIPO DE ACTIVIDAD EDUCATIVA | MODALIDAD EDUCATIVA | EXONERACIÓN   |
|---------------------------------------|--------------------------------------|----------|---|----------------------------|-------------------|--|-----------------------------|---------------------|---------------|
| ADMINISTRACION<br>SERVICIOS GENERALES | PARGANZA CHUVA MARIA CECILIA         | 80916569 | TRABAJADOR DE SERVICIO I                    | AUXILIAR ADMINISTRATIVO    | NOMBRADO          | UDERAZGO-TRABAJO EN EQUIPO             | Conferencia                 | Presencial          | III Trimestre |
|                                       | PARRAGA BIORO JOEL EUSEBIO           | 44657802 | INGENIERO ELECTRONICO - SERVICIOS GENERALES | PROFESIONAL ADMINISTRATIVO | CAS               | UDERAZGO-TRABAJO EN EQUIPO             | Conferencia                 | Presencial          | III Trimestre |
|                                       | PEREZ ESCOBAR ROBERTSON DAVID        | 20722052 | TRABAJADOR DE SERVICIO I                    | AUXILIAR ADMINISTRATIVO    | NOMBRADO          | UDERAZGO-TRABAJO EN EQUIPO             | Conferencia                 | Presencial          | III Trimestre |
|                                       | PEREZ PALOMINO SONIA                 | 10600858 | TRABAJADOR DE SERVICIO GENERAL - VIGILANTE  | AUXILIAR ADMINISTRATIVO    | CAS               | UDERAZGO-TRABAJO EN EQUIPO             | Conferencia                 | Presencial          | III Trimestre |
|                                       | PLAZAS NIETO MELVIN LAURA            | 10711834 | TRABAJADOR DE SERVICIO GENERAL - VIGILANTE  | AUXILIAR ADMINISTRATIVO    | CAS               | UDERAZGO-TRABAJO EN EQUIPO             | Conferencia                 | Presencial          | III Trimestre |
|                                       | QUISEP DE ORTIZ MARIA ROSA           | 21841581 | TRABAJADOR DE SERVICIO GENERAL - LIMPIEZA   | AUXILIAR ADMINISTRATIVO    | CAS               | UDERAZGO-TRABAJO EN EQUIPO             | Conferencia                 | Presencial          | III Trimestre |
|                                       | RAVICHAGUA CORDOVA MIGUEL ANGEL      | 42117646 | TRABAJADOR DE SERVICIO GENERAL - LIMPIEZA   | AUXILIAR ADMINISTRATIVO    | CAS               | UDERAZGO-TRABAJO EN EQUIPO             | Conferencia                 | Presencial          | III Trimestre |
|                                       | RETUERTO LIMACO ANTELA CLARISA       | 46228599 | TRABAJADOR DE SERVICIO GENERAL - VIGILANTE  | AUXILIAR ADMINISTRATIVO    | CAS               | UDERAZGO-TRABAJO EN EQUIPO             | Conferencia                 | Presencial          | III Trimestre |
|                                       | RIMAC VILLERA JOSE MAZARIO           | 46595967 | AUXILIAR ADMINISTRATIVO                     | AUXILIAR ADMINISTRATIVO    | CAS               | UDERAZGO-TRABAJO EN EQUIPO             | Conferencia                 | Presencial          | III Trimestre |
|                                       | RIVERA REYNA PEDRO PABLO             | 41780576 | COORDINADOR DE VIGILANCIA                   | AUXILIAR ADMINISTRATIVO    | CAS               | UDERAZGO-TRABAJO EN EQUIPO             | Conferencia                 | Presencial          | III Trimestre |
| ADMINISTRACION<br>SERVICIOS GENERALES | ROA ROJAS GUILLERMA FORTUNATA        | 09767955 | TRABAJADOR DE SERVICIO GENERAL - LIMPIEZA   | AUXILIAR ADMINISTRATIVO    | CAS               | UDERAZGO-TRABAJO EN EQUIPO             | Conferencia                 | Presencial          | III Trimestre |
|                                       | ROMERO HERRERA LUIS ALBERTO          | 41042703 | CHOFER (DE DIRECCION)                       | TECNICO ADMINISTRATIVO     | CAS               | UDERAZGO-TRABAJO EN EQUIPO             | Conferencia                 | Presencial          | III Trimestre |
|                                       | SALAZAR PEÑA JUAN MANUEL             | 06123127 | CHOFER                                      | TECNICO ADMINISTRATIVO     | CAS               | UDERAZGO-TRABAJO EN EQUIPO             | Conferencia                 | Presencial          | III Trimestre |
|                                       | SARAVIA CABALLERO OSCAR FANDOLPH     | 06559283 | TRABAJADOR DE SERVICIO GENERAL - VIGILANTE  | AUXILIAR ADMINISTRATIVO    | CAS               | UDERAZGO-TRABAJO EN EQUIPO             | Conferencia                 | Presencial          | III Trimestre |
|                                       | SOSA BEAR HILDEBRANDO CARLOS         | 07062216 | CHOFER                                      | TECNICO ADMINISTRATIVO     | CAS               | UDERAZGO-TRABAJO EN EQUIPO             | Conferencia                 | Presencial          | III Trimestre |
|                                       | SULCA PALOMINO RUTH ANGELA           | 40578882 | TRABAJADOR DE SERVICIO GENERAL - VIGILANTE  | AUXILIAR ADMINISTRATIVO    | CAS               | UDERAZGO-TRABAJO EN EQUIPO             | Conferencia                 | Presencial          | III Trimestre |
|                                       | TACCA ANIBARDO SILVINA ADELaida      | 19931242 | AUXILIAR ADMINISTRATIVO                     | AUXILIAR ADMINISTRATIVO    | CAS               | UDERAZGO-TRABAJO EN EQUIPO             | Conferencia                 | Presencial          | III Trimestre |
|                                       | TALAVERA BITRON MIRLA MASSIEL        | 42917531 | TRABAJADOR DE SERVICIO GENERAL - VIGILANTE  | AUXILIAR ADMINISTRATIVO    | CAS               | UDERAZGO-TRABAJO EN EQUIPO             | Conferencia                 | Presencial          | III Trimestre |
|                                       | TICA ROJAS DIAMIAN                   | 06616752 | TRABAJADOR DE SERVICIO GENERAL - VIGILANTE  | AUXILIAR ADMINISTRATIVO    | CAS               | UDERAZGO-TRABAJO EN EQUIPO             | Conferencia                 | Presencial          | III Trimestre |
|                                       | TINOCO MOLERO WILLFREDO ELIAS        | 20420183 | CHOFER I                                    | TECNICO ADMINISTRATIVO     | NOMBRADO          | UDERAZGO-TRABAJO EN EQUIPO             | Conferencia                 | Presencial          | III Trimestre |
| ADMINISTRACION<br>SERVICIOS GENERALES | TITO AQUINO JAIME                    | 07456266 | TRABAJADOR DE SERVICIO GENERAL - VIGILANTE  | AUXILIAR ADMINISTRATIVO    | CAS               | UDERAZGO-TRABAJO EN EQUIPO             | Conferencia                 | Presencial          | III Trimestre |
|                                       | TITO AQUINO SIKTO ISMAEL             | 80396653 | TRABAJADOR DE SERVICIO GENERAL - VIGILANTE  | AUXILIAR ADMINISTRATIVO    | CAS               | UDERAZGO-TRABAJO EN EQUIPO             | Conferencia                 | Presencial          | III Trimestre |
|                                       | TITO TITO HIGINIO RUBEN              | 09420631 | ARTESANO I                                  | TECNICO ADMINISTRATIVO     | NOMBRADO          | UDERAZGO-TRABAJO EN EQUIPO             | Conferencia                 | Presencial          | III Trimestre |
|                                       | TOLENTINO SANTOS ISRAEL              | 09420017 | CHOFER I                                    | TECNICO ADMINISTRATIVO     | NOMBRADO          | UDERAZGO-TRABAJO EN EQUIPO             | Conferencia                 | Presencial          | III Trimestre |
|                                       | TORBES GARY DESHETRIO MARTIN         | 16797221 | CHOFER I                                    | TECNICO ADMINISTRATIVO     | NOMBRADO          | UDERAZGO-TRABAJO EN EQUIPO             | Conferencia                 | Presencial          | III Trimestre |
|                                       | USUCUCHAGUA HUAMAN DE ARROYO SOLEDAD | 41513055 | TRABAJADOR DE SERVICIO GENERAL - LIMPIEZA   | AUXILIAR ADMINISTRATIVO    | CAS               | UDERAZGO-TRABAJO EN EQUIPO             | Conferencia                 | Presencial          | III Trimestre |
|                                       | VALERA GUZMAN LUIS EDGAR             | 07579162 | AUXILIAR ADMINISTRATIVO                     | AUXILIAR ADMINISTRATIVO    | CAS               | UDERAZGO-TRABAJO EN EQUIPO             | Conferencia                 | Presencial          | III Trimestre |
|                                       | VALERA HUAMANTALI YOVANI ISABEL      | 44566459 | TRABAJADOR DE SERVICIO GENERAL - VIGILANTE  | AUXILIAR ADMINISTRATIVO    | CAS               | UDERAZGO-TRABAJO EN EQUIPO             | Conferencia                 | Presencial          | III Trimestre |
|                                       | VALERIANO CODINA TEODORO RICARDO     | 09365007 | TRABAJADOR DE SERVICIO GENERAL - VIGILANTE  | AUXILIAR ADMINISTRATIVO    | CAS               | UDERAZGO-TRABAJO EN EQUIPO             | Conferencia                 | Presencial          | III Trimestre |

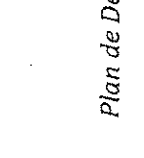
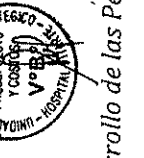
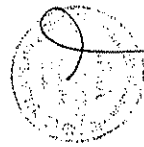

| UNIDAD, AREA, SERVICIO | APellidos y Nombres                       | Nº ONI   | CARGO  | GRUPO OCUPACIONAL          | CONDICION LABORAL | CAPACITACION EN LA QUE ES BENEFICIARIO       | TIPO DE ACTUACION EDUCATIVA | MODALIDAD EDUCATIVA | CONDENARIA    |
|------------------------|---|----------|--|----------------------------|-------------------|--|-----------------------------|---------------------|---------------|
| ADMINISTRACION         | VARGAS CANTO CARLOS ALBERTO               | 10272274 | AUXILIAR ADMINISTRATIVO                                  | AUXILIAR ADMINISTRATIVO    | C/S               | UDERAZGO-TRABAJO EN EQUIPO                   | Conferencia                 | Presencial          | III Trimestre |
|                        | VELAZCOAGA CARRILLO CESAR ANGEL           | 09359356 | TECNICO ADMINISTRATIVO                                   | TECNICO ADMINISTRATIVO     | C/S               | UDERAZGO-TRABAJO EN EQUIPO                   | Conferencia                 | Presencial          | III Trimestre |
|                        | VELARDE SALDARRIA CARMEN HAYDÉE           | 43426842 | TRABAJADOR DE SERVICIO GENERAL - VIGILANTE               | AUXILIAR ADMINISTRATIVO    | C/S               | UDERAZGO-TRABAJO EN EQUIPO                   | Conferencia                 | Presencial          | III Trimestre |
|                        | VILA CANTORINI DAU                        | 10501979 | TRABAJADOR DE SERVICIO GENERAL - LIMPIEZA                | AUXILIAR ADMINISTRATIVO    | C/S               | UDERAZGO-TRABAJO EN EQUIPO                   | Conferencia                 | Presencial          | III Trimestre |
|                        | VIVANCO DE LA CRUZ ROSA                   | 06964331 | TRABAJADOR DE SERVICIO GENERAL - COSTURA                 | AUXILIAR ADMINISTRATIVO    | C/S               | UDERAZGO-TRABAJO EN EQUIPO                   | Conferencia                 | Presencial          | III Trimestre |
|                        | ZUSMABAR COSICHUWA RAFAEL JESUS           | 09501652 | CHOFER I   | TECNICO ADMINISTRATIVO     | NOMBRADO          | UDERAZGO-TRABAJO EN EQUIPO                   | Conferencia                 | Presencial          | III Trimestre |
|                        | CABRAL ESTRAZA JOSE EDWIN                 | 09868014 | COORDINADOR DE MANTENIMIENTO DE EQUIPOS ELECTROMECANICOS | TECNICO ADMINISTRATIVO     | C/S               | OFIATICA INTERMEDIO                          | Curso                       | Presencial          | II Trimestre  |
|                        | CHACCHI ROJAS DELIA AMERICA               | 09066722 | AUXILIAR ADMINISTRATIVO                                  | AUXILIAR ADMINISTRATIVO    | NOMBRADO          | OFIATICA INTERMEDIO                          | Curso                       | Presencial          | II Trimestre  |
|                        | FALCON CAMPOS DE PRINADO GRETTEY MIRAGROS | 41501258 | TRABAJADOR DE SERVICIO GENERAL - VIGILANTE               | AUXILIAR ADMINISTRATIVO    | C/S               | OFIATICA INTERMEDIO                          | Curso                       | Presencial          | II Trimestre  |
|                        | NAVAIRO ESPINOZA NICANOR                  | 10502948 | TRABAJADOR DE SERVICIO I                                 | AUXILIAR ADMINISTRATIVO    | NOMBRADO          | OFIATICA INTERMEDIO                          | Curso                       | Presencial          | II Trimestre  |
|                        | FORRES GAMAY DEMETRIO MARTIN              | 16797230 | CHOFER I   | TECNICO ADMINISTRATIVO     | NOMBRADO          | OFIATICA INTERMEDIO                          | Curso                       | Presencial          | II Trimestre  |
|                        | CHULTE FLORES BIANA PIVAR                 | 43230488 | AUXILIAR ADMINISTRATIVO (PARA CUINA-GUARDEBIA)           | AUXILIAR ADMINISTRATIVO    | C/S               | ATENCION INTEGRAL AL NIÑO MENOR DE 03 AÑOS   | Curso                       | Presencial          | III Trimestre |
|                        | CHAMORRO MERINO RIVERA IRMA               | 07440612 | ESPECIALISTA PROFESIONAL - ADMINISTRATIVO                | PROFESIONAL ADMINISTRATIVO | C/S               | ATENCION INTEGRAL AL NIÑO MENOR DE 03 AÑOS   | Curso                       | Presencial          | III Trimestre |
|                        | DE LA CRUZ GODOY EVELYN GABRIEL           | 41824728 | AUXILIAR ADMINISTRATIVO                                  | AUXILIAR ADMINISTRATIVO    | C/S               | ATENCION INTEGRAL AL NIÑO MENOR DE 03 AÑOS   | Curso                       | Presencial          | III Trimestre |
|                        | ESPINOZA CASTAÑEDA HILDA                  | 07081168 | ESPECIALISTA PROFESIONAL - ADMINISTRATIVO                | PROFESIONAL ADMINISTRATIVO | C/S               | ATENCION INTEGRAL AL NIÑO MENOR DE 03 AÑOS   | Curso                       | Presencial          | III Trimestre |
|                        | PALACENCIA CASAS ROSARIO JOVIANNA         | 21118128 | COORDINADORA DE CUINA-GUARDEBIA                          | PROFESIONAL ADMINISTRATIVO | C/S               | ATENCION INTEGRAL AL NIÑO MENOR DE 03 AÑOS   | Curso                       | Presencial          | III Trimestre |
|                        | SANTIBÁÑAN ORTIZ ANGELENA ELIZABETH       | 10709235 | ESPECIALISTA PROFESIONAL - ADMINISTRATIVO                | PROFESIONAL ADMINISTRATIVO | C/S               | ATENCION INTEGRAL AL NIÑO MENOR DE 03 AÑOS   | Curso                       | Presencial          | III Trimestre |
|                        | ZARATA MAURICIO GELEM                     | 46776537 | ASISTENTE ADMINISTRATIVO                                 | TECNICO ADMINISTRATIVO     | C/S               | ATENCION INTEGRAL AL NIÑO MENOR DE 03 AÑOS   | Curso                       | Presencial          | III Trimestre |
|                        | LAVI SALAZAR RUBI MARLEN                  | 70850285 | AUXILIAR ADMINISTRATIVO                                  | AUXILIAR ADMINISTRATIVO    | C/S               | CAPACITACION Y DESARROLLO DEL RECURSO HUMANO | Curso                       | Presencial          | III Trimestre |
|                        | MACCHINAVELLO MARTA ESA AMALIA            | 41083248 | ESPECIALISTA PROFESIONAL (COORDINADOR DE CAPACITACION)   | PROFESIONAL ADMINISTRATIVO | C/S               | CAPACITACION Y DESARROLLO DEL RECURSO HUMANO | Curso                       | Presencial          | III Trimestre |
|                        | SANCHEZ PALGA EDWIN TOMAS                 | 42268707 | ASISTENTE PROFESIONAL (PARA CAPACITACION)                | TECNICO ADMINISTRATIVO     | C/S               | CAPACITACION Y DESARROLLO DEL RECURSO HUMANO | Curso                       | Presencial          | III Trimestre |
|                        | VARGAS PUJACANO NESTOR ROJANDO            | 10833210 | ASISTENTE PROFESIONAL                                    | TECNICO ADMINISTRATIVO     | C/S               | CAPACITACION Y DESARROLLO DEL RECURSO HUMANO | Curso                       | Presencial          | III Trimestre |
|                        | BERGER PILCO GLADYS VIRGINIA              | 10250931 | TECNICO ADMINISTRATIVO I                                 | TECNICO ADMINISTRATIVO     | NOMBRADO          | GESTION DE RECURSOS HUMANOS                  | Diplomado                   | Presencial          | III Trimestre |
|                        | ABARRICO SANCHEZ JENNY ANN                | 01287430 | TECNICO DE FARMACIA I                                    | TECNICO ASISTENCIAL        | NOMBRADO          | LEY DEL SERVICIO CIVIL - LEY Nº 30057        | Diplomado                   | Presencial          | III Trimestre |
|                        | CASTRO MIRANDA JUAN HIGUINO               | 43461237 | ABOGADO (A)  | PROFESIONAL ADMINISTRATIVO | C/S               | LEY DEL SERVICIO CIVIL - LEY Nº 30057        | Diplomado                   | Presencial          | III Trimestre |
|                        | GARCILAN RUIZ EDITH CANINA                | 10148811 | AUXILIAR ADMINISTRATIVO                                  | AUXILIAR ADMINISTRATIVO    | NOMBRADO          | LEY DEL SERVICIO CIVIL - LEY Nº 30057        | Diplomado                   | Presencial          | III Trimestre |
|                        | GUERRA ROSAS NELLY FORTUNALTA             | 07676407 | TRABAJADOR (A) SOCIAL                                    | PROFESIONAL DE LA SALUD    | C/S               | LEY DEL SERVICIO CIVIL - LEY Nº 30057        | Diplomado                   | Presencial          | III Trimestre |
|                        | LEON PAREDES MARIA DEL ROSARIO            | 06547101 | TECNICO ADMINISTRATIVO I                                 | TECNICO ADMINISTRATIVO     | NOMBRADO          | LEY DEL SERVICIO CIVIL - LEY Nº 30057        | Diplomado                   | Presencial          | III Trimestre |
|                        | MACCHINAVELLO MARTA ESA AMALIA            | 41083248 | ESPECIALISTA PROFESIONAL (COORDINADOR DE CAPACITACION)   | PROFESIONAL ADMINISTRATIVO | C/S               | LEY DEL SERVICIO CIVIL - LEY Nº 30057        | Diplomado                   | Presencial          | III Trimestre |

Plan de Desarrollo de las Personas





| UNIDAD ADMINISTRATIVA LOCAL | ÁREA DE TRABAJO | CÓDIGO   | NOMBRE  | GRADO                      | ESPECIALIDAD               | PROFESIÓN   | MODALIDAD  | ESTADO      | DESCRIPCIÓN DE LA ACTIVIDAD | MODALIDAD DE ENTREGA | FECHA DE INICIO | FECHA DE TÉRMINO |
|-----------------------------|-----------------|----------|---|----------------------------|----------------------------|-------------|--|-------------|-----------------------------|----------------------|-----------------|------------------|
| CAJAMARCA                   | ÁREA DE TRABAJO | 09024012 | TECNICO ADMINISTRATIVO III                              | TECNICO ADMINISTRATIVO     | TECNICO ADMINISTRATIVO     | NO INSCRITO | CURSO DE ATENCION PARA TECNICOS DE SALUD EN EL CENTRO  | NO INSCRITO | CURSO                       | Presencial           | 2017-01-01      | 2017-03-31       |
| CAJAMARCA                   | ÁREA DE TRABAJO | 0984178  | ASISTENTE ADMINISTRATIVO I                              | PROFESIONAL ADMINISTRATIVO | PROFESIONAL ADMINISTRATIVO | NO INSCRITO | CALIDAD DE ATENCION PARA TERCEROS EN EL CENTRO   | NO INSCRITO | Curso                       | Presencial           | 2017-01-01      | 2017-03-31       |
| CAJAMARCA                   | ÁREA DE TRABAJO | 06549248 | ADJUNTA DE SISTEMA ADMINISTRATIVO I                     | ADJUNTA ADMINISTRATIVO     | ADJUNTA ADMINISTRATIVO     | NO INSCRITO | CALIDAD DE ATENCION PARA TERCEROS EN EL CENTRO   | NO INSCRITO | Curso                       | Presencial           | 2017-01-01      | 2017-03-31       |
| CAJAMARCA                   | ÁREA DE TRABAJO | 41559580 | TRABAJADOR DE SERVICIO GENERAL - VIGILANTE              | ADJUNTA ADMINISTRATIVO     | ADJUNTA ADMINISTRATIVO     | CAS         | CALIDAD DE ATENCION PARA TERCEROS EN EL CENTRO   | NO INSCRITO | Curso                       | Presencial           | 2017-01-01      | 2017-03-31       |
| CAJAMARCA                   | ÁREA DE TRABAJO | 0758602  | TECNICO DE ENFERMERIA                                   | TECNICO ASISTENCIAL        | TECNICO ASISTENCIAL        | NO INSCRITO | CALIDAD DE ATENCION PARA TERCEROS EN EL CENTRO   | NO INSCRITO | Curso                       | Presencial           | 2017-01-01      | 2017-03-31       |
| CAJAMARCA                   | ÁREA DE TRABAJO | 06643372 | TECNICO ADMINISTRATIVO II                               | TECNICO ADMINISTRATIVO     | TECNICO ADMINISTRATIVO     | NO INSCRITO | CALIDAD DE ATENCION PARA TERCEROS EN EL CENTRO   | NO INSCRITO | Curso                       | Presencial           | 2017-01-01      | 2017-03-31       |
| CAJAMARCA                   | ÁREA DE TRABAJO | 08570554 | OPERADOR P.A.O. I                                       | TECNICO ADMINISTRATIVO     | TECNICO ADMINISTRATIVO     | NO INSCRITO | CALIDAD DE ATENCION PARA TERCEROS EN EL CENTRO   | NO INSCRITO | Curso                       | Presencial           | 2017-01-01      | 2017-03-31       |
| CAJAMARCA                   | ÁREA DE TRABAJO | 42720988 | ADJUNTA ADMINISTRATIVO                                  | ADJUNTA ADMINISTRATIVO     | ADJUNTA ADMINISTRATIVO     | CAS         | ESTADÍSTICA DESCRIPTIVA  | NO INSCRITO | Curso                       | Presencial           | 2017-01-01      | 2017-03-31       |
| CAJAMARCA                   | ÁREA DE TRABAJO | 03782270 | ADJUNTA ADMINISTRATIVO                                  | ADJUNTA ADMINISTRATIVO     | ADJUNTA ADMINISTRATIVO     | CAS         | EXCEL AVANZADO   | NO INSCRITO | Curso                       | Presencial           | 2017-01-01      | 2017-03-31       |
| CAJAMARCA                   | ÁREA DE TRABAJO | 43423545 | ESPECIALISTA PROFESIONAL                                | PROFESIONAL ADMINISTRATIVO | PROFESIONAL ADMINISTRATIVO | CAS         | EXCEL INTERMEDIO   | NO INSCRITO | Curso                       | Presencial           | 2017-01-01      | 2017-03-31       |
| CAJAMARCA                   | ÁREA DE TRABAJO | 40841946 | ESPECIALISTA PROFESIONAL - JEFE DEL AREA DE INFORMATICA | PROFESIONAL ADMINISTRATIVO | PROFESIONAL ADMINISTRATIVO | CAS         | GESTION DE PROYECTO CON LAS PROYECT  | NO INSCRITO | Curso                       | Presencial           | 2017-01-01      | 2017-03-31       |
| CAJAMARCA                   | ÁREA DE TRABAJO | 43035155 | ADJUNTA ADMINISTRATIVO                                  | ADJUNTA ADMINISTRATIVO     | ADJUNTA ADMINISTRATIVO     | CAS         | GESTION DE SEGURIDAD DE LA INFORMACION   | NO INSCRITO | Curso                       | Presencial           | 2017-01-01      | 2017-03-31       |
| CAJAMARCA                   | ÁREA DE TRABAJO | 43727870 | ASISTENTE PROFESIONAL                                   | TECNICO ADMINISTRATIVO     | TECNICO ADMINISTRATIVO     | CAS         | PROGRAMACION NET   | NO INSCRITO | Curso                       | Presencial           | 2017-01-01      | 2017-03-31       |
| CAJAMARCA                   | ÁREA DE TRABAJO | 09233948 | TECNICO ADMINISTRATIVO                                  | TECNICO ADMINISTRATIVO     | TECNICO ADMINISTRATIVO     | CAS         | SEGURIDAD EN SOFTWARE  | NO INSCRITO | Curso                       | Presencial           | 2017-01-01      | 2017-03-31       |
| CAJAMARCA                   | ÁREA DE TRABAJO | 41839905 | ADJUNTA ADMINISTRATIVO                                  | ADJUNTA ADMINISTRATIVO     | ADJUNTA ADMINISTRATIVO     | CAS         | SQL Y SQLS   | NO INSCRITO | Curso                       | Presencial           | 2017-01-01      | 2017-03-31       |
| CAJAMARCA                   | ÁREA DE TRABAJO | 21519038 | ADJUNTA ADMINISTRATIVO                                  | ADJUNTA ADMINISTRATIVO     | ADJUNTA ADMINISTRATIVO     | CAS         | SQL Y SQLS   | NO INSCRITO | Curso                       | Presencial           | 2017-01-01      | 2017-03-31       |
| CAJAMARCA                   | ÁREA DE TRABAJO | 43183804 | ADJUNTA ADMINISTRATIVO                                  | ADJUNTA ADMINISTRATIVO     | ADJUNTA ADMINISTRATIVO     | CAS         | SQL Y SQLS   | NO INSCRITO | Curso                       | Presencial           | 2017-01-01      | 2017-03-31       |
| CAJAMARCA                   | ÁREA DE TRABAJO | 40973385 | TECNICO ADMINISTRATIVO                                  | TECNICO ADMINISTRATIVO     | TECNICO ADMINISTRATIVO     | CAS         | SOLUCIONES EN TECNOLOGIAS P/ CON ASISTEN   | NO INSCRITO | Curso                       | Presencial           | 2017-01-01      | 2017-03-31       |
| CAJAMARCA                   | ÁREA DE TRABAJO | 44073447 | ADJUNTA ADMINISTRATIVO                                  | ADJUNTA ADMINISTRATIVO     | ADJUNTA ADMINISTRATIVO     | CAS         | SOLUCIONES EN TECNOLOGIAS P/ CON ASISTEN   | NO INSCRITO | Curso                       | Presencial           | 2017-01-01      | 2017-03-31       |
| CAJAMARCA                   | ÁREA DE TRABAJO | 40578997 | ADJUNTA ADMINISTRATIVO                                  | ADJUNTA ADMINISTRATIVO     | ADJUNTA ADMINISTRATIVO     | CAS         | SOLUCIONES EN TECNOLOGIAS P/ CON ASISTEN   | NO INSCRITO | Curso                       | Presencial           | 2017-01-01      | 2017-03-31       |
| CAJAMARCA                   | ÁREA DE TRABAJO | 12869387 | ENFERMERA (O)   | PROFESIONAL DE LA SALUD    | PROFESIONAL DE LA SALUD    | CAS         | BIOSSEGURIDAD HOSPITALARIA, LIMPIEZA, DESINFECCION EN HOSPITALIZACION, CONSULTORIOS EXTERNOS | NO INSCRITO | Curso                       | Presencial           | 2017-01-01      | 2017-03-31       |
| CAJAMARCA                   | ÁREA DE TRABAJO | 22759578 | ENFERMERA (O)   | PROFESIONAL DE LA SALUD    | PROFESIONAL DE LA SALUD    | NO INSCRITO | BIOSSEGURIDAD HOSPITALARIA, LIMPIEZA, DESINFECCION EN HOSPITALIZACION, CONSULTORIOS EXTERNOS | NO INSCRITO | Curso                       | Presencial           | 2017-01-01      | 2017-03-31       |
| CAJAMARCA                   | ÁREA DE TRABAJO | 43125608 | TECNICO ASISTENCIAL - ENFERMERA                         | TECNICO ASISTENCIAL        | TECNICO ASISTENCIAL        | CAS         | BIOSSEGURIDAD HOSPITALARIA, LIMPIEZA, DESINFECCION EN HOSPITALIZACION, CONSULTORIOS EXTERNOS | NO INSCRITO | Curso                       | Presencial           | 2017-01-01      | 2017-03-31       |
| CAJAMARCA                   | ÁREA DE TRABAJO | 10590845 | ENFERMERA (O)   | PROFESIONAL DE LA SALUD    | PROFESIONAL DE LA SALUD    | NO INSCRITO | BIOSSEGURIDAD HOSPITALARIA, LIMPIEZA, DESINFECCION EN HOSPITALIZACION, CONSULTORIOS EXTERNOS | NO INSCRITO | Curso                       | Presencial           | 2017-01-01      | 2017-03-31       |
| CAJAMARCA                   | ÁREA DE TRABAJO | 47351248 | ENFERMERA (O)   | PROFESIONAL DE LA SALUD    | PROFESIONAL DE LA SALUD    | CAS         | BIOSSEGURIDAD HOSPITALARIA, LIMPIEZA, DESINFECCION EN HOSPITALIZACION, CONSULTORIOS EXTERNOS | NO INSCRITO | Curso                       | Presencial           | 2017-01-01      | 2017-03-31       |
| CAJAMARCA                   | ÁREA DE TRABAJO | 42722643 | ENFERMERA (O)   | PROFESIONAL DE LA SALUD    | PROFESIONAL DE LA SALUD    | NO INSCRITO | BIOSSEGURIDAD HOSPITALARIA, LIMPIEZA, DESINFECCION EN HOSPITALIZACION, CONSULTORIOS EXTERNOS | NO INSCRITO | Curso                       | Presencial           | 2017-01-01      | 2017-03-31       |
| CAJAMARCA                   | ÁREA DE TRABAJO | 10215682 | TECNICO DE ENFERMERIA I                                 | TECNICO ASISTENCIAL        | TECNICO ASISTENCIAL        | NO INSCRITO | BIOSSEGURIDAD HOSPITALARIA, LIMPIEZA, DESINFECCION EN HOSPITALIZACION, CONSULTORIOS EXTERNOS | NO INSCRITO | Curso                       | Presencial           | 2017-01-01      | 2017-03-31       |
| CAJAMARCA                   | ÁREA DE TRABAJO | 08591179 | ADJUNTA DE ENFERMERIA                                   | ADJUNTA ASISTENCIAL        | ADJUNTA ASISTENCIAL        | NO INSCRITO | BIOSSEGURIDAD HOSPITALARIA, LIMPIEZA, DESINFECCION EN HOSPITALIZACION, CONSULTORIOS EXTERNOS | NO INSCRITO | Curso                       | Presencial           | 2017-01-01      | 2017-03-31       |
| CAJAMARCA                   | ÁREA DE TRABAJO | 15384876 | TECNICO DE ENFERMERIA I                                 | TECNICO ASISTENCIAL        | TECNICO ASISTENCIAL        | NO INSCRITO | BIOSSEGURIDAD HOSPITALARIA, LIMPIEZA, DESINFECCION EN HOSPITALIZACION, CONSULTORIOS EXTERNOS | NO INSCRITO | Curso                       | Presencial           | 2017-01-01      | 2017-03-31       |

Plan de Desarrollo de las Personas

10/02/2016

HOSPITAL VITARTE

HOSPITAL VITARTE







HOSPITAL VITARTE

HOSPITAL VITARTE

HOSPITAL VITARTE

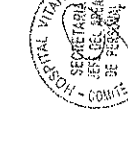

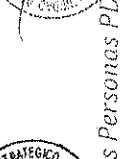

| EMPLOYEES (SERVIDORES) | EMPLOYEES (NOMBRES)                  | IDENTIFICATION NUMBER | JOB TITLE (CARGO)                | EMPLOYMENT STATUS (SITUACION) | EMPLOYMENT TYPE (TIPO DE EMPLEO) | EMPLOYMENT MODALITY (MODALIDAD DE EMPLEO)   | EMPLOYMENT MODALITY (MODALIDAD DE EMPLEO) | EMPLOYMENT MODALITY (MODALIDAD DE EMPLEO) | EMPLOYMENT MODALITY (MODALIDAD DE EMPLEO) |
|------------------------|--------------------------------------|-----------------------|----------------------------------|-------------------------------|----------------------------------|---|---|---|---|
|                        | AMANDO GUISPE JANEETH BATH           | 4167274               | TECNICO ASISTENCIAL - ENFERMERIA | TECNICO ASISTENCIAL           | NOMBRADO                         | BIOSSEGURIDAD HOSPITALARIA, LIMPIEZA, DESINFECCION EN HOSPITALIZACION CONSULTORIOS EXTERNOS | Congreso                                  | Presencial                                | II Trimestre                              |
|                        | AMARO SEGORWA IVAY ALEXANDRA         | 4030904               | TECNICO DE ENFERMERIA            | TECNICO ASISTENCIAL           | NOMBRADO                         | BIOSSEGURIDAD HOSPITALARIA, LIMPIEZA, DESINFECCION EN HOSPITALIZACION CONSULTORIOS EXTERNOS | Congreso                                  | Presencial                                | II Trimestre                              |
|                        | ANAYA ALFARAZA YSABEL MARIBETH       | 4036744               | ENFERMERA (O)                    | PROFESIONAL DE LA SALUD       | RECONVOCADO                      | BIOSSEGURIDAD HOSPITALARIA, LIMPIEZA, DESINFECCION EN HOSPITALIZACION CONSULTORIOS EXTERNOS | Congreso                                  | Presencial                                | II Trimestre                              |
|                        | ANCO PORLES EDUARDE LEONORA          | 0981746               | TECNICO ASISTENCIAL - ENFERMERIA | TECNICO ASISTENCIAL           | CAS                              | BIOSSEGURIDAD HOSPITALARIA, LIMPIEZA, DESINFECCION EN HOSPITALIZACION CONSULTORIOS EXTERNOS | Congreso                                  | Presencial                                | II Trimestre                              |
|                        | ANDRACA ANTONIETA PABLO              | 2663455               | ASISTENTE EN SERVICIOS DE SALUD  | PROFESIONAL DE LA SALUD       | NOMBRADO                         | BIOSSEGURIDAD HOSPITALARIA, LIMPIEZA, DESINFECCION EN HOSPITALIZACION CONSULTORIOS EXTERNOS | Congreso                                  | Presencial                                | II Trimestre                              |
|                        | ANDRINO BERNABE MIRIAM JESSICA       | 4172875               | ENFERMERA (O)                    | PROFESIONAL DE LA SALUD       | NOMBRADO                         | BIOSSEGURIDAD HOSPITALARIA, LIMPIEZA, DESINFECCION EN HOSPITALIZACION CONSULTORIOS EXTERNOS | Congreso                                  | Presencial                                | II Trimestre                              |
|                        | ANDRINO VELAZCO MARIA DE LOS ANGELES | 4361374               | ENFERMERA (O)                    | PROFESIONAL DE LA SALUD       | CAS                              | BIOSSEGURIDAD HOSPITALARIA, LIMPIEZA, DESINFECCION EN HOSPITALIZACION CONSULTORIOS EXTERNOS | Congreso                                  | Presencial                                | II Trimestre                              |
|                        | ARAS OCHOA EDITH                     | 0986648               | ENFERMERA (O)                    | PROFESIONAL DE LA SALUD       | NOMBRADO                         | BIOSSEGURIDAD HOSPITALARIA, LIMPIEZA, DESINFECCION EN HOSPITALIZACION CONSULTORIOS EXTERNOS | Congreso                                  | Presencial                                | II Trimestre                              |
|                        | ARRIYO HARIBO GIOVANNA               | 0987288               | TECNICO DE ENFERMERIA I          | TECNICO ASISTENCIAL           | NOMBRADO                         | BIOSSEGURIDAD HOSPITALARIA, LIMPIEZA, DESINFECCION EN HOSPITALIZACION CONSULTORIOS EXTERNOS | Congreso                                  | Presencial                                | II Trimestre                              |
|                        | ATAFACCO CHIRIAC CATHERINE ELENA     | 4450109               | ENFERMERA (O)                    | PROFESIONAL DE LA SALUD       | CAS                              | BIOSSEGURIDAD HOSPITALARIA, LIMPIEZA, DESINFECCION EN HOSPITALIZACION CONSULTORIOS EXTERNOS | Congreso                                  | Presencial                                | II Trimestre                              |
|                        | AVALLA PARRALES ROCIO CAROLIN        | 4169069               | TECNICO ASISTENCIAL - ENFERMERIA | TECNICO ASISTENCIAL           | CAS                              | BIOSSEGURIDAD HOSPITALARIA, LIMPIEZA, DESINFECCION EN HOSPITALIZACION CONSULTORIOS EXTERNOS | Congreso                                  | Presencial                                | II Trimestre                              |
|                        | AVILA DUISSE EFRANIA                 | 7058774               | TECNICO DE ENFERMERIA I          | TECNICO ASISTENCIAL           | NOMBRADO                         | BIOSSEGURIDAD HOSPITALARIA, LIMPIEZA, DESINFECCION EN HOSPITALIZACION CONSULTORIOS EXTERNOS | Congreso                                  | Presencial                                | II Trimestre                              |
|                        | AVILA CHACON JESSICA BELY            | 4618120               | ASISTENTE ADMINISTRATIVO         | TECNICO ASISTENCIAL           | CAS                              | BIOSSEGURIDAD HOSPITALARIA, LIMPIEZA, DESINFECCION EN HOSPITALIZACION CONSULTORIOS EXTERNOS | Congreso                                  | Presencial                                | II Trimestre                              |
|                        | BALENO LAMARO FREDDY SAMUEL          | 4118897               | ENFERMERA (O)                    | PROFESIONAL DE LA SALUD       | CAS                              | BIOSSEGURIDAD HOSPITALARIA, LIMPIEZA, DESINFECCION EN HOSPITALIZACION CONSULTORIOS EXTERNOS | Congreso                                  | Presencial                                | II Trimestre                              |
|                        | BARRETTES ALVARO ORLANDO             | 4065065               | ENFERMERA (O)                    | PROFESIONAL DE LA SALUD       | CAS                              | BIOSSEGURIDAD HOSPITALARIA, LIMPIEZA, DESINFECCION EN HOSPITALIZACION CONSULTORIOS EXTERNOS | Congreso                                  | Presencial                                | II Trimestre                              |
|                        | BARTOLO CALDERON JULIA LOURDES       | 3111904               | ENFERMERA (O) I                  | PROFESIONAL DE LA SALUD       | NOMBRADO                         | BIOSSEGURIDAD HOSPITALARIA, LIMPIEZA, DESINFECCION EN HOSPITALIZACION CONSULTORIOS EXTERNOS | Congreso                                  | Presencial                                | II Trimestre                              |
|                        | BASILE BOLAS YOLANDA LORENSA         | 0401626               | TECNICO DE ENFERMERIA I          | TECNICO ASISTENCIAL           | DESTACADO                        | BIOSSEGURIDAD HOSPITALARIA, LIMPIEZA, DESINFECCION EN HOSPITALIZACION CONSULTORIOS EXTERNOS | Congreso                                  | Presencial                                | II Trimestre                              |
|                        | BAUTISTA LINARES GLORIA ESPERANZA    | 0909138               | TECNICO DE ENFERMERIA II         | TECNICO ASISTENCIAL           | NOMBRADO                         | BIOSSEGURIDAD HOSPITALARIA, LIMPIEZA, DESINFECCION EN HOSPITALIZACION CONSULTORIOS EXTERNOS | Congreso                                  | Presencial                                | II Trimestre                              |
|                        | BAVGOBREA CHOQUEPATA MIRIAM MARCEDES | 4091897               | ENFERMERA (O)                    | PROFESIONAL DE LA SALUD       | CAS                              | BIOSSEGURIDAD HOSPITALARIA, LIMPIEZA, DESINFECCION EN HOSPITALIZACION CONSULTORIOS EXTERNOS | Congreso                                  | Presencial                                | II Trimestre                              |
|                        | BADAJI TRUJILLO KARLA BENGHIA        | 4212423               | ENFERMERA (O)                    | PROFESIONAL DE LA SALUD       | CAS                              | BIOSSEGURIDAD HOSPITALARIA, LIMPIEZA, DESINFECCION EN HOSPITALIZACION CONSULTORIOS EXTERNOS | Congreso                                  | Presencial                                | II Trimestre                              |
|                        | BOLDAR PALOVARO DE RUA ANA MARIA     | 0909562               | AUXILIAR DE ENFERMERIA           | FAMILIAR ASISTENCIAL          | NOMBRADO                         | BIOSSEGURIDAD HOSPITALARIA, LIMPIEZA, DESINFECCION EN HOSPITALIZACION CONSULTORIOS EXTERNOS | Congreso                                  | Presencial                                | II Trimestre                              |
|                        | BORSA CASTILLO LEONARDO              | 0621060               | TECNICO DE ENFERMERIA I          | TECNICO ASISTENCIAL           | NOMBRADO                         | BIOSSEGURIDAD HOSPITALARIA, LIMPIEZA, DESINFECCION EN HOSPITALIZACION CONSULTORIOS EXTERNOS | Congreso                                  | Presencial                                | II Trimestre                              |
|                        | BRAYO HUINCUNO CARMEN ROSA           | 0964464               | TECNICO DE ENFERMERIA I          | TECNICO ASISTENCIAL           | NOMBRADO                         | BIOSSEGURIDAD HOSPITALARIA, LIMPIEZA, DESINFECCION EN HOSPITALIZACION CONSULTORIOS EXTERNOS | Congreso                                  | Presencial                                | II Trimestre                              |
|                        | BUTRIGN ESTEBAN DIANA                | 4158938               | ENFERMERA (O)                    | PROFESIONAL DE LA SALUD       | CAS                              | BIOSSEGURIDAD HOSPITALARIA, LIMPIEZA, DESINFECCION EN HOSPITALIZACION CONSULTORIOS EXTERNOS | Congreso                                  | Presencial                                | II Trimestre                              |
|                        | CABELLO CORDOVA VICTORIA             | 1066178               | TECNICO DE ENFERMERIA I          | TECNICO ASISTENCIAL           | NOMBRADO                         | BIOSSEGURIDAD HOSPITALARIA, LIMPIEZA, DESINFECCION EN HOSPITALIZACION CONSULTORIOS EXTERNOS | Congreso                                  | Presencial                                | II Trimestre                              |
|                        | CANBA ESPINO FLOR ANGELA             | 1007957               | TECNICO ASISTENCIAL - ENFERMERIA | TECNICO ASISTENCIAL           | CAS                              | BIOSSEGURIDAD HOSPITALARIA, LIMPIEZA, DESINFECCION EN HOSPITALIZACION CONSULTORIOS EXTERNOS | Congreso                                  | Presencial                                | II Trimestre                              |
|                        | CAABERON HERNANDEZ ANA VERA          | 0833928               | TECNICO ASISTENCIAL - ENFERMERIA | TECNICO ASISTENCIAL           | CAS                              | BIOSSEGURIDAD HOSPITALARIA, LIMPIEZA, DESINFECCION EN HOSPITALIZACION CONSULTORIOS EXTERNOS | Congreso                                  | Presencial                                | II Trimestre                              |
|                        | CALDERON JAYE CONSUELO ESPERANZA     | 4040187               | ENFERMERA (O)                    | PROFESIONAL DE LA SALUD       | NOMBRADO                         | BIOSSEGURIDAD HOSPITALARIA, LIMPIEZA, DESINFECCION EN HOSPITALIZACION CONSULTORIOS EXTERNOS | Congreso                                  | Presencial                                | II Trimestre                              |
|                        | CALERO ORSHELO IVEN EDITH            | 0407456               | ENFERMERA (O) I                  | PROFESIONAL DE LA SALUD       | NOMBRADO                         | BIOSSEGURIDAD HOSPITALARIA, LIMPIEZA, DESINFECCION EN HOSPITALIZACION CONSULTORIOS EXTERNOS | Congreso                                  | Presencial                                | II Trimestre                              |

| Nombre                               | Identificación | Categoría                       | Grado       | Área                    | Unidad          | Función  | Modalidad | Forma      | Observaciones |
|--------------------------------------|----------------|---------------------------------|-------------|-------------------------|-----------------|--|-----------|------------|---------------|
| CAMPES ANASTAS ROSA ROSARIO          | 4093248        | TECNICO DE ENFERMERIA           | NO NOMBRADO | TECNICO ASISTENCIAL     | HOSPITAL VITALE | PROSEGUENDO HOSPITALARIA, LIMPIEZA, DESINFECCION EN HOSPITALIZACION, CONSULTORIOS EXTERNOS | Congreso  | Presencial | 1º Trimestre  |
| CHAVEZ CHAVEZ JANIRA ROSARIO         | 09552107       | ENFERMERA (O)                   | NOMBRADO    | PROFESIONAL DE LA SALUD | HOSPITAL VITALE | PROSEGUENDO HOSPITALARIA, LIMPIEZA, DESINFECCION EN HOSPITALIZACION, CONSULTORIOS EXTERNOS | Congreso  | Presencial | 1º Trimestre  |
| CAMARA GONZALEZ ROSALBA              | 40999824       | PROFESIONAL DE ENFERMERIA       | CAS         | AUXILIAR ASISTENCIAL    | HOSPITAL VITALE | PROSEGUENDO HOSPITALARIA, LIMPIEZA, DESINFECCION EN HOSPITALIZACION, CONSULTORIOS EXTERNOS | Congreso  | Presencial | 1º Trimestre  |
| CAMARERA PABLO MARIAN                | 41381107       | ENFERMERA (O)                   | NOMBRADO    | PROFESIONAL DE LA SALUD | HOSPITAL VITALE | PROSEGUENDO HOSPITALARIA, LIMPIEZA, DESINFECCION EN HOSPITALIZACION, CONSULTORIOS EXTERNOS | Congreso  | Presencial | 1º Trimestre  |
| CAMARERA MAJAN ROSAMBA VICTORIA      | 80686840       | TECNICO ASISTENCIAL - ENFERMERA | CAS         | TECNICO ASISTENCIAL     | HOSPITAL VITALE | PROSEGUENDO HOSPITALARIA, LIMPIEZA, DESINFECCION EN HOSPITALIZACION, CONSULTORIOS EXTERNOS | Congreso  | Presencial | 1º Trimestre  |
| CAMPOS HUARTE MELBA ANTONIA          | 44125144       | ENFERMERA (O)                   | CAS         | PROFESIONAL DE LA SALUD | HOSPITAL VITALE | PROSEGUENDO HOSPITALARIA, LIMPIEZA, DESINFECCION EN HOSPITALIZACION, CONSULTORIOS EXTERNOS | Congreso  | Presencial | 1º Trimestre  |
| CAMARES GUERRA MARIA ESTHER          | 45223258       | TECNICO ASISTENCIAL             | CAS         | TECNICO ASISTENCIAL     | HOSPITAL VITALE | PROSEGUENDO HOSPITALARIA, LIMPIEZA, DESINFECCION EN HOSPITALIZACION, CONSULTORIOS EXTERNOS | Congreso  | Presencial | 1º Trimestre  |
| CAMARERA GONZALEZ CELIA FANTIDE      | 42399828       | ASISTENTE ADMINISTRATIVO        | CAS         | TECNICO ADMINISTRATIVO  | HOSPITAL VITALE | PROSEGUENDO HOSPITALARIA, LIMPIEZA, DESINFECCION EN HOSPITALIZACION, CONSULTORIOS EXTERNOS | Congreso  | Presencial | 1º Trimestre  |
| CANGAMA GONZALEZ CELIA               | 40545589       | TECNICO DE ENFERMERIA I         | NOMBRADO    | TECNICO ASISTENCIAL     | HOSPITAL VITALE | PROSEGUENDO HOSPITALARIA, LIMPIEZA, DESINFECCION EN HOSPITALIZACION, CONSULTORIOS EXTERNOS | Congreso  | Presencial | 1º Trimestre  |
| CARON SOTILDO SONIA CARLA            | 42157425       | ENFERMERA (O)                   | CAS         | PROFESIONAL DE LA SALUD | HOSPITAL VITALE | PROSEGUENDO HOSPITALARIA, LIMPIEZA, DESINFECCION EN HOSPITALIZACION, CONSULTORIOS EXTERNOS | Congreso  | Presencial | 1º Trimestre  |
| CAROTINAS BRICEÑO CRISTINA RICHAZO   | 42511919       | TECNICO ASISTENCIAL - ENFERMERA | CAS         | TECNICO ASISTENCIAL     | HOSPITAL VITALE | PROSEGUENDO HOSPITALARIA, LIMPIEZA, DESINFECCION EN HOSPITALIZACION, CONSULTORIOS EXTERNOS | Congreso  | Presencial | 1º Trimestre  |
| CASERES ESCOBAR JOSE ANTONIO         | 40662728       | ENFERMERA (O)                   | NOMBRADO    | PROFESIONAL DE LA SALUD | HOSPITAL VITALE | PROSEGUENDO HOSPITALARIA, LIMPIEZA, DESINFECCION EN HOSPITALIZACION, CONSULTORIOS EXTERNOS | Congreso  | Presencial | 1º Trimestre  |
| CASUALCANGRI HUARFANA SUSANA TEODORA | 44403295       | TECNICO DE ENFERMERIA           | CAS         | TECNICO ASISTENCIAL     | HOSPITAL VITALE | PROSEGUENDO HOSPITALARIA, LIMPIEZA, DESINFECCION EN HOSPITALIZACION, CONSULTORIOS EXTERNOS | Congreso  | Presencial | 1º Trimestre  |
| CASTELLANO CANCHAN DIABLA ISABEL     | 09612155       | TORNAJUDORA DE SERVICIO I       | NOMBRADO    | AUXILIAR ADMINISTRATIVO | HOSPITAL VITALE | PROSEGUENDO HOSPITALARIA, LIMPIEZA, DESINFECCION EN HOSPITALIZACION, CONSULTORIOS EXTERNOS | Congreso  | Presencial | 1º Trimestre  |
| CARRANZA BASHU KARINA KARIS BRIGIDA  | 48699790       | TECNICO ASISTENCIAL - ENFERMERA | CAS         | TECNICO ASISTENCIAL     | HOSPITAL VITALE | PROSEGUENDO HOSPITALARIA, LIMPIEZA, DESINFECCION EN HOSPITALIZACION, CONSULTORIOS EXTERNOS | Congreso  | Presencial | 1º Trimestre  |
| CARRUJEREA NORIEZ REBE WASHINGTON    | 04010550       | ENFERMERA (O)                   | CAS         | PROFESIONAL DE LA SALUD | HOSPITAL VITALE | PROSEGUENDO HOSPITALARIA, LIMPIEZA, DESINFECCION EN HOSPITALIZACION, CONSULTORIOS EXTERNOS | Congreso  | Presencial | 1º Trimestre  |
| CARRUJEREA SANTOS ISACC ROE          | 40964800       | ENFERMERA (O)                   | CAS         | PROFESIONAL DE LA SALUD | HOSPITAL VITALE | PROSEGUENDO HOSPITALARIA, LIMPIEZA, DESINFECCION EN HOSPITALIZACION, CONSULTORIOS EXTERNOS | Congreso  | Presencial | 1º Trimestre  |
| CARRICO REYNA LEONOR                 | 09600721       | TECNICO ASISTENCIAL - ENFERMERA | CAS         | TECNICO ASISTENCIAL     | HOSPITAL VITALE | PROSEGUENDO HOSPITALARIA, LIMPIEZA, DESINFECCION EN HOSPITALIZACION, CONSULTORIOS EXTERNOS | Congreso  | Presencial | 1º Trimestre  |
| CARRERA LEON ZENaida                 | 02553346       | AUXILIAR ADMINISTRATIVO         | NOMBRADO    | AUXILIAR ADMINISTRATIVO | HOSPITAL VITALE | PROSEGUENDO HOSPITALARIA, LIMPIEZA, DESINFECCION EN HOSPITALIZACION, CONSULTORIOS EXTERNOS | Congreso  | Presencial | 1º Trimestre  |
| CASARENO CUCHCON UZ YUDY             | 07069822       | TECNICO DE ENFERMERIA I         | NOMBRADO    | TECNICO ASISTENCIAL     | HOSPITAL VITALE | PROSEGUENDO HOSPITALARIA, LIMPIEZA, DESINFECCION EN HOSPITALIZACION, CONSULTORIOS EXTERNOS | Congreso  | Presencial | 1º Trimestre  |
| CASTELLANOS JARA ENIMA GUILLIANA     | 42577125       | AUXILIAR DE ENFERMERIA          | NOMBRADO    | AUXILIAR ASISTENCIAL    | HOSPITAL VITALE | PROSEGUENDO HOSPITALARIA, LIMPIEZA, DESINFECCION EN HOSPITALIZACION, CONSULTORIOS EXTERNOS | Congreso  | Presencial | 1º Trimestre  |
| CAYAS BORDAS RIBERA ORLANDO          | 10924457       | ENFERMERA (O)                   | NOMBRADO    | PROFESIONAL DE LA SALUD | HOSPITAL VITALE | PROSEGUENDO HOSPITALARIA, LIMPIEZA, DESINFECCION EN HOSPITALIZACION, CONSULTORIOS EXTERNOS | Congreso  | Presencial | 1º Trimestre  |
| CERON TIO ANA MARIA                  | 21144798       | ENFERMERA (O)                   | NOMBRADO    | PROFESIONAL DE LA SALUD | HOSPITAL VITALE | PROSEGUENDO HOSPITALARIA, LIMPIEZA, DESINFECCION EN HOSPITALIZACION, CONSULTORIOS EXTERNOS | Congreso  | Presencial | 1º Trimestre  |
| CERON DE LA CRUZ MILAGROS JACELYN    | 45205873       | AUXILIAR DE ENFERMERIA          | NOMBRADO    | AUXILIAR ASISTENCIAL    | HOSPITAL VITALE | PROSEGUENDO HOSPITALARIA, LIMPIEZA, DESINFECCION EN HOSPITALIZACION, CONSULTORIOS EXTERNOS | Congreso  | Presencial | 1º Trimestre  |
| CHACON MAIPARTIDA LUCELENA           | 10557051       | TECNICO DE ENFERMERIA I         | NOMBRADO    | TECNICO ASISTENCIAL     | HOSPITAL VITALE | PROSEGUENDO HOSPITALARIA, LIMPIEZA, DESINFECCION EN HOSPITALIZACION, CONSULTORIOS EXTERNOS | Congreso  | Presencial | 1º Trimestre  |
| CHAUCA REYES JESSICA NUBIA           | 10347480       | AUXILIAR DE ENFERMERIA          | NOMBRADO    | AUXILIAR ASISTENCIAL    | HOSPITAL VITALE | PROSEGUENDO HOSPITALARIA, LIMPIEZA, DESINFECCION EN HOSPITALIZACION, CONSULTORIOS EXTERNOS | Congreso  | Presencial | 1º Trimestre  |
| CHAVEZ ANCHALO VICION ANDRES         | 09844320       | ENFERMERA (O)                   | NOMBRADO    | PROFESIONAL DE LA SALUD | HOSPITAL VITALE | PROSEGUENDO HOSPITALARIA, LIMPIEZA, DESINFECCION EN HOSPITALIZACION, CONSULTORIOS EXTERNOS | Congreso  | Presencial | 1º Trimestre  |
| CHAVEZ BALCON ENAMA CONSUELO         | 09045310       | TECNICO ASISTENCIAL - ENFERMERA | CAS         | TECNICO ASISTENCIAL     | HOSPITAL VITALE | PROSEGUENDO HOSPITALARIA, LIMPIEZA, DESINFECCION EN HOSPITALIZACION, CONSULTORIOS EXTERNOS | Congreso  | Presencial | 1º Trimestre  |
| CHAVEZ BALCON JOHANA HEIDA           | 08118919       | TECNICO ASISTENCIAL - ENFERMERA | CAS         | TECNICO ASISTENCIAL     | HOSPITAL VITALE | PROSEGUENDO HOSPITALARIA, LIMPIEZA, DESINFECCION EN HOSPITALIZACION, CONSULTORIOS EXTERNOS | Congreso  | Presencial | 1º Trimestre  |

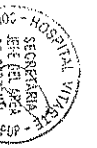
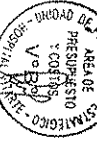

| Nombre                              | Categoría                        | Grado    | Área                    | Estado      | Observaciones   | Centro de Trabajo | Fecha      | Trimestre    |
|-------------------------------------|----------------------------------|----------|-------------------------|-------------|---|-------------------|------------|--------------|
| CHAVEZ HUANGACER ADOLFO IVAN        | TECNICO DE ENFERMERIA I          | NOMBRADO | TECNICO ASISTENCIAL     | NO NOMBRADO | BIOSSEGURIDAD HOSPITALARIA, LIMPIEZA, DESINFECCION EN HOSPITALIZACION CONSULTORIOS EXTERNOS | Congreso          | 11/11/2016 | II Trimestre |
| CHAVEZ PATRICIO MELINA GUINMA       | ENFERMERA ICI                    | CAS      | PROFESIONAL DE LA SALUD | CAS         | BIOSSEGURIDAD HOSPITALARIA, LIMPIEZA, DESINFECCION EN HOSPITALIZACION CONSULTORIOS EXTERNOS | Congreso          | 11/11/2016 | II Trimestre |
| CHAPMAN LALANDE ANGE                | ASISTENTE DE ENFERMERIA I        | CAS      | AUXILIAR ASISTENCIAL    | CAS         | BIOSSEGURIDAD HOSPITALARIA, LIMPIEZA, DESINFECCION EN HOSPITALIZACION CONSULTORIOS EXTERNOS | Congreso          | 11/11/2016 | II Trimestre |
| CHAPMAN LALANDE CLAUDIA RAQUEL      | TECNICO ASISTENCIAL - ENFERMERIA | CAS      | TECNICO ASISTENCIAL     | CAS         | BIOSSEGURIDAD HOSPITALARIA, LIMPIEZA, DESINFECCION EN HOSPITALIZACION CONSULTORIOS EXTERNOS | Congreso          | 11/11/2016 | II Trimestre |
| CHAPMAN RODAS LUCY LUCILA           | TECNICO DE ENFERMERIA I          | NOMBRADO | TECNICO ASISTENCIAL     | NOMBRADO    | BIOSSEGURIDAD HOSPITALARIA, LIMPIEZA, DESINFECCION EN HOSPITALIZACION CONSULTORIOS EXTERNOS | Congreso          | 11/11/2016 | II Trimestre |
| CHAPMAN RODAS NEELY RAQUEL          | TECNICO DE ENFERMERIA I          | CAS      | TECNICO ASISTENCIAL     | CAS         | BIOSSEGURIDAD HOSPITALARIA, LIMPIEZA, DESINFECCION EN HOSPITALIZACION CONSULTORIOS EXTERNOS | Congreso          | 11/11/2016 | II Trimestre |
| CHIRIBOS RUIZ ROSA JUANA            | ENFERMERA ICI                    | CAS      | PROFESIONAL DE LA SALUD | CAS         | BIOSSEGURIDAD HOSPITALARIA, LIMPIEZA, DESINFECCION EN HOSPITALIZACION CONSULTORIOS EXTERNOS | Congreso          | 11/11/2016 | II Trimestre |
| CHUCUQUIMPA PEREZ CELIA ELIZABETH   | TECNICO ASISTENCIAL - ENFERMERIA | CAS      | TECNICO ASISTENCIAL     | CAS         | BIOSSEGURIDAD HOSPITALARIA, LIMPIEZA, DESINFECCION EN HOSPITALIZACION CONSULTORIOS EXTERNOS | Congreso          | 11/11/2016 | II Trimestre |
| CHUCUITAQUI JUSTO GLORIA ALICIA     | TECNICO DE ENFERMERIA            | NOMBRADO | TECNICO ASISTENCIAL     | NOMBRADO    | BIOSSEGURIDAD HOSPITALARIA, LIMPIEZA, DESINFECCION EN HOSPITALIZACION CONSULTORIOS EXTERNOS | Congreso          | 11/11/2016 | II Trimestre |
| CONQUIRA JUSTO GLORIA IDIR          | ENFERMERA ICI                    | NOMBRADO | PROFESIONAL DE LA SALUD | NOMBRADO    | BIOSSEGURIDAD HOSPITALARIA, LIMPIEZA, DESINFECCION EN HOSPITALIZACION CONSULTORIOS EXTERNOS | Congreso          | 11/11/2016 | II Trimestre |
| COLOMBA DE LA CRUZ ROSA             | ENFERMERA ICI                    | NOMBRADO | PROFESIONAL DE LA SALUD | NOMBRADO    | BIOSSEGURIDAD HOSPITALARIA, LIMPIEZA, DESINFECCION EN HOSPITALIZACION CONSULTORIOS EXTERNOS | Congreso          | 11/11/2016 | II Trimestre |
| CONDON ATAPALCO MARVEL SILVA        | ENFERMERA ICI                    | CAS      | PROFESIONAL DE LA SALUD | CAS         | BIOSSEGURIDAD HOSPITALARIA, LIMPIEZA, DESINFECCION EN HOSPITALIZACION CONSULTORIOS EXTERNOS | Congreso          | 11/11/2016 | II Trimestre |
| CORDOVA HICARIO GELDA YESSICA       | ENFERMERA ICI                    | CAS      | PROFESIONAL DE LA SALUD | CAS         | BIOSSEGURIDAD HOSPITALARIA, LIMPIEZA, DESINFECCION EN HOSPITALIZACION CONSULTORIOS EXTERNOS | Congreso          | 11/11/2016 | II Trimestre |
| COSSOVA VASGAS TECOBRA              | ENFERMERA ICI                    | NOMBRADO | PROFESIONAL DE LA SALUD | NOMBRADO    | BIOSSEGURIDAD HOSPITALARIA, LIMPIEZA, DESINFECCION EN HOSPITALIZACION CONSULTORIOS EXTERNOS | Congreso          | 11/11/2016 | II Trimestre |
| CORDOVA ZEGARRA FANNY GISELA        | AUXILIAR ASISTENCIAL             | NOMBRADO | AUXILIAR ASISTENCIAL    | NOMBRADO    | BIOSSEGURIDAD HOSPITALARIA, LIMPIEZA, DESINFECCION EN HOSPITALIZACION CONSULTORIOS EXTERNOS | Congreso          | 11/11/2016 | II Trimestre |
| COSSINGA SANCHEZ YOVARA             | TECNICO ASISTENCIAL - ENFERMERIA | CAS      | TECNICO ASISTENCIAL     | CAS         | BIOSSEGURIDAD HOSPITALARIA, LIMPIEZA, DESINFECCION EN HOSPITALIZACION CONSULTORIOS EXTERNOS | Congreso          | 11/11/2016 | II Trimestre |
| COTRINA DANILA ESTHER               | TECNICO DE ENFERMERIA I          | NOMBRADO | TECNICO ASISTENCIAL     | NOMBRADO    | BIOSSEGURIDAD HOSPITALARIA, LIMPIEZA, DESINFECCION EN HOSPITALIZACION CONSULTORIOS EXTERNOS | Congreso          | 11/11/2016 | II Trimestre |
| COTRINA DANILA MARIELA              | TECNICO ASISTENCIAL - ENFERMERIA | CAS      | TECNICO ASISTENCIAL     | CAS         | BIOSSEGURIDAD HOSPITALARIA, LIMPIEZA, DESINFECCION EN HOSPITALIZACION CONSULTORIOS EXTERNOS | Congreso          | 11/11/2016 | II Trimestre |
| CRUZ CHAVARRIA IRIS NOEMI           | ENFERMERA ICI                    | NOMBRADO | PROFESIONAL DE LA SALUD | NOMBRADO    | BIOSSEGURIDAD HOSPITALARIA, LIMPIEZA, DESINFECCION EN HOSPITALIZACION CONSULTORIOS EXTERNOS | Congreso          | 11/11/2016 | II Trimestre |
| CRUZ CHAVARRIA INTZA PATRICIA       | AUXILIAR DE ENFERMERIA           | NOMBRADO | AUXILIAR ASISTENCIAL    | NOMBRADO    | BIOSSEGURIDAD HOSPITALARIA, LIMPIEZA, DESINFECCION EN HOSPITALIZACION CONSULTORIOS EXTERNOS | Congreso          | 11/11/2016 | II Trimestre |
| CRUZ MALLOU CARMEN BULENA           | AUXILIAR ASISTENCIAL             | NOMBRADO | AUXILIAR ASISTENCIAL    | NOMBRADO    | BIOSSEGURIDAD HOSPITALARIA, LIMPIEZA, DESINFECCION EN HOSPITALIZACION CONSULTORIOS EXTERNOS | Congreso          | 11/11/2016 | II Trimestre |
| CRUZADA LAURENTE ERNESTINA          | TECNICO DE ENFERMERIA I          | NOMBRADO | TECNICO ASISTENCIAL     | NOMBRADO    | BIOSSEGURIDAD HOSPITALARIA, LIMPIEZA, DESINFECCION EN HOSPITALIZACION CONSULTORIOS EXTERNOS | Congreso          | 11/11/2016 | II Trimestre |
| DANILA ARAUJO RIVADURA              | TECNICO ASISTENCIAL              | CAS      | TECNICO ASISTENCIAL     | CAS         | BIOSSEGURIDAD HOSPITALARIA, LIMPIEZA, DESINFECCION EN HOSPITALIZACION CONSULTORIOS EXTERNOS | Congreso          | 11/11/2016 | II Trimestre |
| DE LA CRUZ SALAZAR MARICATH JESSICA | ENFERMERA ICI                    | NOMBRADO | PROFESIONAL DE LA SALUD | NOMBRADO    | BIOSSEGURIDAD HOSPITALARIA, LIMPIEZA, DESINFECCION EN HOSPITALIZACION CONSULTORIOS EXTERNOS | Congreso          | 11/11/2016 | II Trimestre |
| DE LA CRUZ SANCHEZ CLORINDA ISLA    | TECNICO DE ENFERMERIA I          | NOMBRADO | TECNICO ASISTENCIAL     | NOMBRADO    | BIOSSEGURIDAD HOSPITALARIA, LIMPIEZA, DESINFECCION EN HOSPITALIZACION CONSULTORIOS EXTERNOS | Congreso          | 11/11/2016 | II Trimestre |
| DE LA CRUZ YACIAGO MARIA ELENA      | TECNICO DE ENFERMERIA I          | NOMBRADO | TECNICO ASISTENCIAL     | NOMBRADO    | BIOSSEGURIDAD HOSPITALARIA, LIMPIEZA, DESINFECCION EN HOSPITALIZACION CONSULTORIOS EXTERNOS | Congreso          | 11/11/2016 | II Trimestre |
| DIAZ CANI ARACELI DALY              | TECNICO ASISTENCIAL - ENFERMERIA | CAS      | TECNICO ASISTENCIAL     | CAS         | BIOSSEGURIDAD HOSPITALARIA, LIMPIEZA, DESINFECCION EN HOSPITALIZACION CONSULTORIOS EXTERNOS | Congreso          | 11/11/2016 | II Trimestre |
| DIAZ NERCEO DARRIEL ROSARIO         | ENFERMERA ICI                    | NOMBRADO | PROFESIONAL DE LA SALUD | NOMBRADO    | BIOSSEGURIDAD HOSPITALARIA, LIMPIEZA, DESINFECCION EN HOSPITALIZACION CONSULTORIOS EXTERNOS | Congreso          | 11/11/2016 | II Trimestre |
| DIAZ SINCHE MARILENE MARILENE       | TECNICO DE ENFERMERIA I          | NOMBRADO | TECNICO ASISTENCIAL     | NOMBRADO    | BIOSSEGURIDAD HOSPITALARIA, LIMPIEZA, DESINFECCION EN HOSPITALIZACION CONSULTORIOS EXTERNOS | Congreso          | 11/11/2016 | II Trimestre |

**Plan de Desarrollo de las Personas PD 2016**

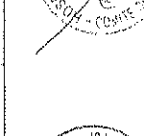
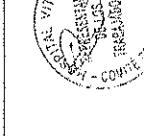
Página 67

ENFERMERIA

| UNIDAD DE SERVICIO | NOMBRE                           | IDENTIFICACION | GRUPO OCUPACIONAL                 | CATEGORIA LABORAL | CONTRATO  | ESTADO   | FECHA DE INGRESO | FECHA DE SALIDA | FECHA DE INGRESO | FECHA DE SALIDA |
|--------------------|----------------------------------|----------------|-----------------------------------|-------------------|---|----------|------------------|-----------------|------------------|-----------------|
| ENFERMERIA         | DIABANA ACOSTA LUCILA            | 09515704       | TECNICO DE ENFERMERIA I           | NOMBRADO          | BIOSERVIGIO HOSPITALARIA, LIMPIEZA, DESINFECCION EN HOSPITALIZACION CONSULTORIOS EXTERNOS | Congreso | Presencial       |                 |                  | II Trimestre    |
| ENFERMERIA         | EDUARDO SALCEDO MARRA            | 21953550       | ENFERMERA (O)                     | NOMBRADO          | BIOSERVIGIO HOSPITALARIA, LIMPIEZA, DESINFECCION EN HOSPITALIZACION CONSULTORIOS EXTERNOS | Congreso | Presencial       |                 |                  | II Trimestre    |
| ENFERMERIA         | ESPINOZA ZARABAINO EVER          | 04070524       | ENFERMERA (O)                     | CAS               | BIOSERVIGIO HOSPITALARIA, LIMPIEZA, DESINFECCION EN HOSPITALIZACION CONSULTORIOS EXTERNOS | Congreso | Presencial       |                 |                  | II Trimestre    |
| ENFERMERIA         | ESPINOZA LINDA MARILYN GIVANYS   | 09051113       | TECNICO DE ENFERMERIA I           | NOMBRADO          | BIOSERVIGIO HOSPITALARIA, LIMPIEZA, DESINFECCION EN HOSPITALIZACION CONSULTORIOS EXTERNOS | Congreso | Presencial       |                 |                  | II Trimestre    |
| ENFERMERIA         | ESPINOZA ORTEGA GUADALUPE        | 10627205       | TECNICO DE ENFERMERIA I           | NOMBRADO          | BIOSERVIGIO HOSPITALARIA, LIMPIEZA, DESINFECCION EN HOSPITALIZACION CONSULTORIOS EXTERNOS | Congreso | Presencial       |                 |                  | II Trimestre    |
| ENFERMERIA         | FALCON ROSAS BRUNA GLADYS        | 22736423       | TECNICO DE ENFERMERIA II          | NOMBRADO          | BIOSERVIGIO HOSPITALARIA, LIMPIEZA, DESINFECCION EN HOSPITALIZACION CONSULTORIOS EXTERNOS | Congreso | Presencial       |                 |                  | II Trimestre    |
| ENFERMERIA         | FIGUEROA ROSALES DANIELA ROSARIO | 42806483       | ENFERMERA (O)                     | CAS               | BIOSERVIGIO HOSPITALARIA, LIMPIEZA, DESINFECCION EN HOSPITALIZACION CONSULTORIOS EXTERNOS | Congreso | Presencial       |                 |                  | II Trimestre    |
| ENFERMERIA         | FIGUEROA ROSALES SIVIA EDITH     | 40996933       | TECNICO ASISTENCIAL ENFERMERA     | CAS               | BIOSERVIGIO HOSPITALARIA, LIMPIEZA, DESINFECCION EN HOSPITALIZACION CONSULTORIOS EXTERNOS | Congreso | Presencial       |                 |                  | II Trimestre    |
| ENFERMERIA         | FIGUEROA ROSAS ANGELA            | 41395324       | TECNICO ASISTENCIAL ENFERMERA     | CAS               | BIOSERVIGIO HOSPITALARIA, LIMPIEZA, DESINFECCION EN HOSPITALIZACION CONSULTORIOS EXTERNOS | Congreso | Presencial       |                 |                  | II Trimestre    |
| ENFERMERIA         | FIGUEROA ROSAS CAMILO ARMANDO    | 31847273       | TECNICO DE ENFERMERIA I           | NOMBRADO          | BIOSERVIGIO HOSPITALARIA, LIMPIEZA, DESINFECCION EN HOSPITALIZACION CONSULTORIOS EXTERNOS | Congreso | Presencial       |                 |                  | II Trimestre    |
| ENFERMERIA         | FIGUEROA ROSAS EDITH             | 06545998       | ASISTENTE EN ENFERMERIA I         | NOMBRADO          | BIOSERVIGIO HOSPITALARIA, LIMPIEZA, DESINFECCION EN HOSPITALIZACION CONSULTORIOS EXTERNOS | Congreso | Presencial       |                 |                  | II Trimestre    |
| ENFERMERIA         | FIGUEROA ROSAS ANGELA            | 06547146       | ENFERMERA (O)                     | NOMBRADO          | BIOSERVIGIO HOSPITALARIA, LIMPIEZA, DESINFECCION EN HOSPITALIZACION CONSULTORIOS EXTERNOS | Congreso | Presencial       |                 |                  | II Trimestre    |
| ENFERMERIA         | FIGUEROA ROSAS ANGELA            | 10133882       | ENFERMERA (O)                     | NOMBRADO          | BIOSERVIGIO HOSPITALARIA, LIMPIEZA, DESINFECCION EN HOSPITALIZACION CONSULTORIOS EXTERNOS | Congreso | Presencial       |                 |                  | II Trimestre    |
| ENFERMERIA         | FIGUEROA ROSAS ANGELA            | 09385927       | TECNICO ASISTENCIAL ENFERMERA     | CAS               | BIOSERVIGIO HOSPITALARIA, LIMPIEZA, DESINFECCION EN HOSPITALIZACION CONSULTORIOS EXTERNOS | Congreso | Presencial       |                 |                  | II Trimestre    |
| ENFERMERIA         | FIGUEROA ROSAS ANGELA            | 41887509       | TECNICO ASISTENCIAL ENFERMERA     | NOMBRADO          | BIOSERVIGIO HOSPITALARIA, LIMPIEZA, DESINFECCION EN HOSPITALIZACION CONSULTORIOS EXTERNOS | Congreso | Presencial       |                 |                  | II Trimestre    |
| ENFERMERIA         | FIGUEROA ROSAS ANGELA            | 18174660       | TECNICO ASISTENCIAL ENFERMERA     | NOMBRADO          | BIOSERVIGIO HOSPITALARIA, LIMPIEZA, DESINFECCION EN HOSPITALIZACION CONSULTORIOS EXTERNOS | Congreso | Presencial       |                 |                  | II Trimestre    |
| ENFERMERIA         | FIGUEROA ROSAS ANGELA            | 13889332       | ASISTENTE EN SERVICIOS DE SALUD I | NOMBRADO          | BIOSERVIGIO HOSPITALARIA, LIMPIEZA, DESINFECCION EN HOSPITALIZACION CONSULTORIOS EXTERNOS | Congreso | Presencial       |                 |                  | II Trimestre    |
| ENFERMERIA         | FIGUEROA ROSAS ANGELA            | 28723667       | ENFERMERA (O)                     | CAS               | BIOSERVIGIO HOSPITALARIA, LIMPIEZA, DESINFECCION EN HOSPITALIZACION CONSULTORIOS EXTERNOS | Congreso | Presencial       |                 |                  | II Trimestre    |
| ENFERMERIA         | FIGUEROA ROSAS ANGELA            | 42191004       | ENFERMERA (O)                     | CAS               | BIOSERVIGIO HOSPITALARIA, LIMPIEZA, DESINFECCION EN HOSPITALIZACION CONSULTORIOS EXTERNOS | Congreso | Presencial       |                 |                  | II Trimestre    |
| ENFERMERIA         | FIGUEROA ROSAS ANGELA            | 10774137       | ADJUNTA DE ENFERMERIA             | NOMBRADO          | BIOSERVIGIO HOSPITALARIA, LIMPIEZA, DESINFECCION EN HOSPITALIZACION CONSULTORIOS EXTERNOS | Congreso | Presencial       |                 |                  | II Trimestre    |
| ENFERMERIA         | FIGUEROA ROSAS ANGELA            | 42369669       | TECNICO ASISTENCIAL ENFERMERA     | CAS               | BIOSERVIGIO HOSPITALARIA, LIMPIEZA, DESINFECCION EN HOSPITALIZACION CONSULTORIOS EXTERNOS | Congreso | Presencial       |                 |                  | II Trimestre    |
| ENFERMERIA         | FIGUEROA ROSAS ANGELA            | 0764482        | TECNICO DE ENFERMERIA I           | NOMBRADO          | BIOSERVIGIO HOSPITALARIA, LIMPIEZA, DESINFECCION EN HOSPITALIZACION CONSULTORIOS EXTERNOS | Congreso | Presencial       |                 |                  | II Trimestre    |
| ENFERMERIA         | FIGUEROA ROSAS ANGELA            | 09385642       | TECNICO DE ENFERMERIA I           | NOMBRADO          | BIOSERVIGIO HOSPITALARIA, LIMPIEZA, DESINFECCION EN HOSPITALIZACION CONSULTORIOS EXTERNOS | Congreso | Presencial       |                 |                  | II Trimestre    |
| ENFERMERIA         | FIGUEROA ROSAS ANGELA            | 10875598       | TECNICO DE ENFERMERIA I           | NOMBRADO          | BIOSERVIGIO HOSPITALARIA, LIMPIEZA, DESINFECCION EN HOSPITALIZACION CONSULTORIOS EXTERNOS | Congreso | Presencial       |                 |                  | II Trimestre    |
| ENFERMERIA         | FIGUEROA ROSAS ANGELA            | 09685928       | TECNICO DE ENFERMERIA I           | NOMBRADO          | BIOSERVIGIO HOSPITALARIA, LIMPIEZA, DESINFECCION EN HOSPITALIZACION CONSULTORIOS EXTERNOS | Congreso | Presencial       |                 |                  | II Trimestre    |
| ENFERMERIA         | FIGUEROA ROSAS ANGELA            | 43311723       | TECNICO ASISTENCIAL ENFERMERA     | CAS               | BIOSERVIGIO HOSPITALARIA, LIMPIEZA, DESINFECCION EN HOSPITALIZACION CONSULTORIOS EXTERNOS | Congreso | Presencial       |                 |                  | II Trimestre    |
| ENFERMERIA         | FIGUEROA ROSAS ANGELA            | 09385343       | ENFERMERA (O)                     | NOMBRADO          | BIOSERVIGIO HOSPITALARIA, LIMPIEZA, DESINFECCION EN HOSPITALIZACION CONSULTORIOS EXTERNOS | Congreso | Presencial       |                 |                  | II Trimestre    |
| ENFERMERIA         | FIGUEROA ROSAS ANGELA            | 13405512       | TECNICO ASISTENCIAL ENFERMERA     | CAS               | BIOSERVIGIO HOSPITALARIA, LIMPIEZA, DESINFECCION EN HOSPITALIZACION CONSULTORIOS EXTERNOS | Congreso | Presencial       |                 |                  | II Trimestre    |
| ENFERMERIA         | FIGUEROA ROSAS ANGELA            | 10874027       | ENFERMERA (O)                     | CAS               | BIOSERVIGIO HOSPITALARIA, LIMPIEZA, DESINFECCION EN HOSPITALIZACION CONSULTORIOS EXTERNOS | Congreso | Presencial       |                 |                  | II Trimestre    |

Plan de Desarrollo de las Personas RDP-2016









Página 687

| UNIDAD ADMINISTRATIVA ESPECIAL     | APellidos y Nombres                | CODIGO                          | GRUPO PROFESIONAL               | CONTRATO LABORAL   | FECHA DE INICIO DEL SERVICIO   | FECHA DE TERMINACION DEL SERVICIO |
|------------------------------------|------------------------------------|---------------------------------|---------------------------------|--|--|-----------------------------------|
| ENFERMERIA                         | HUACACHI GABRIEL GEBRINA TECOLINDA | 09265579                        | TECNICO ASISTENCIAL             | NOMBRADO   | BIOSEGURIDAD HOSPITALARIA, LIMPIEZA, DESINFECCION EN HOSPITALIZACION CONSULTORIOS EXTERNOS | Congreso I Trimestre              |
|                                    | MUÑOZ ZURIGA ALBAHITA IRIS         | 18237138                        | TECNICO ASISTENCIAL             | NOMBRADO   | BIOSEGURIDAD HOSPITALARIA, LIMPIEZA, DESINFECCION EN HOSPITALIZACION CONSULTORIOS EXTERNOS | Congreso II Trimestre             |
|                                    | MUJICA SAGU ENRIKA CELINDA         | 09060227                        | TECNICO ASISTENCIAL             | CAS  | BIOSEGURIDAD HOSPITALARIA, LIMPIEZA, DESINFECCION EN HOSPITALIZACION CONSULTORIOS EXTERNOS | Congreso III Trimestre            |
|                                    | MUJICA EVARISTO ALEXANDRINA        | 40021916                        | TECNICO ASISTENCIAL             | NOMBRADO   | BIOSEGURIDAD HOSPITALARIA, LIMPIEZA, DESINFECCION EN HOSPITALIZACION CONSULTORIOS EXTERNOS | Congreso I Trimestre              |
|                                    | MUJICA GARCIBLANCO LUZ MAGDALENA   | 44541664                        | TECNICO ASISTENCIAL             | NOMBRADO   | BIOSEGURIDAD HOSPITALARIA, LIMPIEZA, DESINFECCION EN HOSPITALIZACION CONSULTORIOS EXTERNOS | Congreso II Trimestre             |
|                                    | MUJICA RODRIGUEZ CRUCIATA HECTOR   | 41748648                        | ENFERMERA (O)                   | CAS  | BIOSEGURIDAD HOSPITALARIA, LIMPIEZA, DESINFECCION EN HOSPITALIZACION CONSULTORIOS EXTERNOS | Congreso III Trimestre            |
|                                    | MUJICA CUBA CARLOS ALBERTO         | 08493222                        | ENFERMERA (O)                   | CAS  | BIOSEGURIDAD HOSPITALARIA, LIMPIEZA, DESINFECCION EN HOSPITALIZACION CONSULTORIOS EXTERNOS | Congreso I Trimestre              |
|                                    | MUJICA BARRAZA RUTH MAGDALENA      | 40300243                        | ENFERMERA (O)                   | CAS  | BIOSEGURIDAD HOSPITALARIA, LIMPIEZA, DESINFECCION EN HOSPITALIZACION CONSULTORIOS EXTERNOS | Congreso II Trimestre             |
|                                    | MUJICA RODRIGUEZ BAQUEL            | 43893914                        | TECNICO ASISTENCIAL - ENFERMERA | CAS  | BIOSEGURIDAD HOSPITALARIA, LIMPIEZA, DESINFECCION EN HOSPITALIZACION CONSULTORIOS EXTERNOS | Congreso III Trimestre            |
|                                    | MUJICA CASTAÑEDA CARLOS GUZMAN     | 41205638                        | ENFERMERA (O)                   | CAS  | BIOSEGURIDAD HOSPITALARIA, LIMPIEZA, DESINFECCION EN HOSPITALIZACION CONSULTORIOS EXTERNOS | Congreso I Trimestre              |
|                                    | MUJICA LEON MIRIAM MARLENY         | 41858005                        | TECNICO DE ENFERMERIA           | NOMBRADO   | BIOSEGURIDAD HOSPITALARIA, LIMPIEZA, DESINFECCION EN HOSPITALIZACION CONSULTORIOS EXTERNOS | Congreso II Trimestre             |
|                                    | MUJICA RUAFICO ELIZABETH           | 20658600                        | ENFERMERA (O)                   | NOMBRADO   | BIOSEGURIDAD HOSPITALARIA, LIMPIEZA, DESINFECCION EN HOSPITALIZACION CONSULTORIOS EXTERNOS | Congreso III Trimestre            |
|                                    | MUJICA POZO CRISTINA ANDREA        | 41838068                        | TECNICO ASISTENCIAL             | CAS  | BIOSEGURIDAD HOSPITALARIA, LIMPIEZA, DESINFECCION EN HOSPITALIZACION CONSULTORIOS EXTERNOS | Congreso I Trimestre              |
|                                    | MUJICA MENDOZA RUBEN               | 10247468                        | TECNICO DE ENFERMERIA           | NOMBRADO   | BIOSEGURIDAD HOSPITALARIA, LIMPIEZA, DESINFECCION EN HOSPITALIZACION CONSULTORIOS EXTERNOS | Congreso II Trimestre             |
|                                    | MUJICA RODRIGUEZ MARCE             | 06618690                        | ADJUNTA ASISTENCIAL             | NOMBRADO   | BIOSEGURIDAD HOSPITALARIA, LIMPIEZA, DESINFECCION EN HOSPITALIZACION CONSULTORIOS EXTERNOS | Congreso III Trimestre            |
|                                    | MUJICA GUERRA REYES BLANCA LUZ     | 48740551                        | ENFERMERA (O)                   | CAS  | BIOSEGURIDAD HOSPITALARIA, LIMPIEZA, DESINFECCION EN HOSPITALIZACION CONSULTORIOS EXTERNOS | Congreso I Trimestre              |
|                                    | MUJICA BUENOS ADELA MIDUA          | 10246133                        | ENFERMERA (O)                   | CAS  | BIOSEGURIDAD HOSPITALARIA, LIMPIEZA, DESINFECCION EN HOSPITALIZACION CONSULTORIOS EXTERNOS | Congreso II Trimestre             |
|                                    | MUJICA AGUIRRE JHOVYS JHINVA       | 44100500                        | TECNICO DE ENFERMERIA           | CAS  | BIOSEGURIDAD HOSPITALARIA, LIMPIEZA, DESINFECCION EN HOSPITALIZACION CONSULTORIOS EXTERNOS | Congreso III Trimestre            |
|                                    | MUJICA AZUBA ULIANA MARY           | 10648927                        | ENFERMERA (O)                   | NOMBRADO   | BIOSEGURIDAD HOSPITALARIA, LIMPIEZA, DESINFECCION EN HOSPITALIZACION CONSULTORIOS EXTERNOS | Congreso I Trimestre              |
|                                    | MUJICA CADILLO MAYDE ROSA          | 08358021                        | TECNICO ASISTENCIAL - ENFERMERA | CAS  | BIOSEGURIDAD HOSPITALARIA, LIMPIEZA, DESINFECCION EN HOSPITALIZACION CONSULTORIOS EXTERNOS | Congreso II Trimestre             |
| MUJICA SANCHEZ YIGORINA FRANCISCA  | 32640956                           | ENFERMERA (O)                   | NOMBRADO                        | BIOSEGURIDAD HOSPITALARIA, LIMPIEZA, DESINFECCION EN HOSPITALIZACION CONSULTORIOS EXTERNOS | Congreso III Trimestre   |                                   |
| MUJICA DELGADO JESSICA PATRICIA    | 44025784                           | TECNICO ASISTENCIAL - ENFERMERA | CAS                             | BIOSEGURIDAD HOSPITALARIA, LIMPIEZA, DESINFECCION EN HOSPITALIZACION CONSULTORIOS EXTERNOS | Congreso I Trimestre   |                                   |
| MUJICA YANTAS EDWINA LOURDES       | 41550218                           | TECNICO ASISTENCIAL             | NOMBRADO                        | BIOSEGURIDAD HOSPITALARIA, LIMPIEZA, DESINFECCION EN HOSPITALIZACION CONSULTORIOS EXTERNOS | Congreso II Trimestre  |                                   |
| MUJICA BERNALES ROCIO DEL PILAR    | 08768709                           | TECNICO ASISTENCIAL - ENFERMERA | CAS                             | BIOSEGURIDAD HOSPITALARIA, LIMPIEZA, DESINFECCION EN HOSPITALIZACION CONSULTORIOS EXTERNOS | Congreso III Trimestre   |                                   |
| MUJICA ROJAS TATIANA REGALI        | 23775129                           | ENFERMERA (O)                   | NOMBRADO                        | BIOSEGURIDAD HOSPITALARIA, LIMPIEZA, DESINFECCION EN HOSPITALIZACION CONSULTORIOS EXTERNOS | Congreso I Trimestre   |                                   |
| MUJICA HARBE GORETI                | 41482387                           | ENFERMERA (O)                   | CAS                             | BIOSEGURIDAD HOSPITALARIA, LIMPIEZA, DESINFECCION EN HOSPITALIZACION CONSULTORIOS EXTERNOS | Congreso II Trimestre  |                                   |
| MUJICA CARMEY ROSA                 | 08347127                           | TECNICO DE ENFERMERIA I         | NOMBRADO                        | BIOSEGURIDAD HOSPITALARIA, LIMPIEZA, DESINFECCION EN HOSPITALIZACION CONSULTORIOS EXTERNOS | Congreso III Trimestre   |                                   |
| MUJICA FERNANDEZ MARGARITA ANTONIA | 43146958                           | ENFERMERA (O)                   | CAS                             | BIOSEGURIDAD HOSPITALARIA, LIMPIEZA, DESINFECCION EN HOSPITALIZACION CONSULTORIOS EXTERNOS | Congreso I Trimestre   |                                   |
| MUJICA GARCIA LORENA               | 42607647                           | ENFERMERA (O)                   | CAS                             | BIOSEGURIDAD HOSPITALARIA, LIMPIEZA, DESINFECCION EN HOSPITALIZACION CONSULTORIOS EXTERNOS | Congreso II Trimestre  |                                   |

MINISTERIO DE SALUD  
HOSPITAL VITARTE  
ÁREA DE PERSONAL ENFERMERIA  
VITARTE

HOSPITAL VITARTE - COMITÉ DE PERSONAL ENFERMERIA  
SECRETARIA AREA DEL AREA DE ENFERMERIA  
HOSPITAL VITARTE - COMITÉ DE PERSONAL ENFERMERIA

HOSPITAL VITARTE - COMITÉ DE PERSONAL ENFERMERIA

Plan de Desarrollo de las Personas 2016

ENFERMERIA

ENFERMERIA

| IDENTIFICACION | NOMBRE                            | GRUPO                            | GRUPO CATEGORIAL        | CONDICION LABORAL | EN LA ACTIVIDAD LABORAL  | TIPO DE ACTIVIDAD | PERIODO                 |
|----------------|-----------------------------------|----------------------------------|-------------------------|-------------------|--|-------------------|-------------------------|
| 10041314       | LOPEZ HERBERA DAVID               | TECNICO DE ENFERMERIA I          | TECNICO ASISTENCIAL     | NO TRABAJANDO     | BIOSEGURIDAD HOSPITALARIA, LIMPIEZA, DESINFECCION EN HOSPITALIZACION CONSULTORIOS EXTERNOS | Congreso          | Presencial II Trimestre |
| 0932281        | LOPEZ CHAVEZ MARCELO              | AYUDANTE DE ENFERMERIA I         | AYUDANTE ASISTENCIAL    | NO TRABAJANDO     | BIOSEGURIDAD HOSPITALARIA, LIMPIEZA, DESINFECCION EN HOSPITALIZACION CONSULTORIOS EXTERNOS | Congreso          | Presencial II Trimestre |
| 10170228       | LOPEZ CHAVEZ MARCELO              | AYUDANTE DE ENFERMERIA I         | AYUDANTE ASISTENCIAL    | NO TRABAJANDO     | BIOSEGURIDAD HOSPITALARIA, LIMPIEZA, DESINFECCION EN HOSPITALIZACION CONSULTORIOS EXTERNOS | Congreso          | Presencial II Trimestre |
| 10170228       | LOPEZ CHAVEZ MARCELO              | AYUDANTE DE ENFERMERIA I         | AYUDANTE ASISTENCIAL    | NO TRABAJANDO     | BIOSEGURIDAD HOSPITALARIA, LIMPIEZA, DESINFECCION EN HOSPITALIZACION CONSULTORIOS EXTERNOS | Congreso          | Presencial II Trimestre |
| 09355295       | LOPEZ CHAVEZ MARCELO              | TECNICO DE ENFERMERIA I          | TECNICO ASISTENCIAL     | NO TRABAJANDO     | BIOSEGURIDAD HOSPITALARIA, LIMPIEZA, DESINFECCION EN HOSPITALIZACION CONSULTORIOS EXTERNOS | Congreso          | Presencial II Trimestre |
| 04021999       | LOPEZ BERNARDO RENE               | ENFERMERA (O)                    | PROFESIONAL DE LA SALUD | NO TRABAJANDO     | BIOSEGURIDAD HOSPITALARIA, LIMPIEZA, DESINFECCION EN HOSPITALIZACION CONSULTORIOS EXTERNOS | Congreso          | Presencial II Trimestre |
| 45397521       | LOPEZ ALVARO JUAN CARLOS          | ENFERMERA (O)                    | PROFESIONAL DE LA SALUD | CAS               | BIOSEGURIDAD HOSPITALARIA, LIMPIEZA, DESINFECCION EN HOSPITALIZACION CONSULTORIOS EXTERNOS | Congreso          | Presencial II Trimestre |
| 07347552       | LOPEZ CHAVEZ DE RUIZ MARIA ESTHER | TECNICO DE ENFERMERIA I          | TECNICO ASISTENCIAL     | NO TRABAJANDO     | BIOSEGURIDAD HOSPITALARIA, LIMPIEZA, DESINFECCION EN HOSPITALIZACION CONSULTORIOS EXTERNOS | Congreso          | Presencial II Trimestre |
| 21245154       | LOPEZ CHAVEZ MERCEDES             | ENFERMERA (O)                    | PROFESIONAL DE LA SALUD | NO TRABAJANDO     | BIOSEGURIDAD HOSPITALARIA, LIMPIEZA, DESINFECCION EN HOSPITALIZACION CONSULTORIOS EXTERNOS | Congreso          | Presencial II Trimestre |
| 42930034       | LOPEZ GARCIA EDER                 | TECNICO ASISTENCIAL - ENFERMERIA | TECNICO ASISTENCIAL     | CAS               | BIOSEGURIDAD HOSPITALARIA, LIMPIEZA, DESINFECCION EN HOSPITALIZACION CONSULTORIOS EXTERNOS | Congreso          | Presencial II Trimestre |
| 40212858       | LOPEZ GONZALEZ MAGUIRE EDAEL      | ENFERMERA (O)                    | PROFESIONAL DE LA SALUD | NO TRABAJANDO     | BIOSEGURIDAD HOSPITALARIA, LIMPIEZA, DESINFECCION EN HOSPITALIZACION CONSULTORIOS EXTERNOS | Congreso          | Presencial II Trimestre |
| 08133116       | LOPEZ MEDINA ANA LOURDES          | AYUDANTE DE ENFERMERIA           | AYUDANTE ASISTENCIAL    | NO TRABAJANDO     | BIOSEGURIDAD HOSPITALARIA, LIMPIEZA, DESINFECCION EN HOSPITALIZACION CONSULTORIOS EXTERNOS | Congreso          | Presencial II Trimestre |
| 47667014       | LOPEZ SANCHEZ JOSE ANTONIO        | TECNICO ASISTENCIAL              | TECNICO ASISTENCIAL     | CAS               | BIOSEGURIDAD HOSPITALARIA, LIMPIEZA, DESINFECCION EN HOSPITALIZACION CONSULTORIOS EXTERNOS | Congreso          | Presencial II Trimestre |
| 04072208       | MARINO BERRA ROSALEE BLANCA       | TECNICO DE ENFERMERIA I          | TECNICO ASISTENCIAL     | NO TRABAJANDO     | BIOSEGURIDAD HOSPITALARIA, LIMPIEZA, DESINFECCION EN HOSPITALIZACION CONSULTORIOS EXTERNOS | Congreso          | Presencial II Trimestre |
| 06553480       | MARINO GONZALEZ REYNALDO VICTORIA | TECNICO DE ENFERMERIA I          | TECNICO ASISTENCIAL     | NO TRABAJANDO     | BIOSEGURIDAD HOSPITALARIA, LIMPIEZA, DESINFECCION EN HOSPITALIZACION CONSULTORIOS EXTERNOS | Congreso          | Presencial II Trimestre |
| 41920211       | MARINO MACONDO EMMANUEL EIZABETH  | TECNICO DE ENFERMERIA I          | TECNICO ASISTENCIAL     | NO TRABAJANDO     | BIOSEGURIDAD HOSPITALARIA, LIMPIEZA, DESINFECCION EN HOSPITALIZACION CONSULTORIOS EXTERNOS | Congreso          | Presencial II Trimestre |
| 41647908       | MARINANI NAVIAN SANDRA VANESSA    | ENFERMERA (O)                    | PROFESIONAL DE LA SALUD | CAS               | BIOSEGURIDAD HOSPITALARIA, LIMPIEZA, DESINFECCION EN HOSPITALIZACION CONSULTORIOS EXTERNOS | Congreso          | Presencial II Trimestre |
| 21285748       | MARINO NUCHA GLORIA LUZ           | TECNICO ASISTENCIAL - ENFERMERIA | TECNICO ASISTENCIAL     | CAS               | BIOSEGURIDAD HOSPITALARIA, LIMPIEZA, DESINFECCION EN HOSPITALIZACION CONSULTORIOS EXTERNOS | Congreso          | Presencial II Trimestre |
| 41557838       | MARINANI ORTEGA SUCINA            | ENFERMERA (O)                    | PROFESIONAL DE LA SALUD | NO TRABAJANDO     | BIOSEGURIDAD HOSPITALARIA, LIMPIEZA, DESINFECCION EN HOSPITALIZACION CONSULTORIOS EXTERNOS | Congreso          | Presencial II Trimestre |
| 10041073       | MARTINEZ ALARCON VERONICA ANTONIA | TECNICO DE ENFERMERIA I          | TECNICO ASISTENCIAL     | NO TRABAJANDO     | BIOSEGURIDAD HOSPITALARIA, LIMPIEZA, DESINFECCION EN HOSPITALIZACION CONSULTORIOS EXTERNOS | Congreso          | Presencial II Trimestre |
| 41899925       | MARTINEZ ROMERO SUSANA            | TECNICO ASISTENCIAL - ENFERMERIA | TECNICO ASISTENCIAL     | CAS               | BIOSEGURIDAD HOSPITALARIA, LIMPIEZA, DESINFECCION EN HOSPITALIZACION CONSULTORIOS EXTERNOS | Congreso          | Presencial II Trimestre |
| 10145308       | MARSCO MOLAJCO ZULMIRA            | TECNICO DE ENFERMERIA            | TECNICO ASISTENCIAL     | CAS               | BIOSEGURIDAD HOSPITALARIA, LIMPIEZA, DESINFECCION EN HOSPITALIZACION CONSULTORIOS EXTERNOS | Congreso          | Presencial II Trimestre |
| 08317972       | MARCO GUERRA ALBA                 | TECNICO DE ENFERMERIA I          | TECNICO ASISTENCIAL     | NO TRABAJANDO     | BIOSEGURIDAD HOSPITALARIA, LIMPIEZA, DESINFECCION EN HOSPITALIZACION CONSULTORIOS EXTERNOS | Congreso          | Presencial II Trimestre |
| 10297786       | MARGARITA CASERIO NATALIA HABEL   | ENFERMERA (O)                    | PROFESIONAL DE LA SALUD | CAS               | BIOSEGURIDAD HOSPITALARIA, LIMPIEZA, DESINFECCION EN HOSPITALIZACION CONSULTORIOS EXTERNOS | Congreso          | Presencial II Trimestre |
| 10038013       | MARQUEZ MALABRICA LUZ CARMEN      | TECNICO DE ENFERMERIA I          | TECNICO ASISTENCIAL     | NO TRABAJANDO     | BIOSEGURIDAD HOSPITALARIA, LIMPIEZA, DESINFECCION EN HOSPITALIZACION CONSULTORIOS EXTERNOS | Congreso          | Presencial II Trimestre |
| 42192147       | MARQUEZ GARCIA EDITH KARLA        | ENFERMERA (O)                    | PROFESIONAL DE LA SALUD | CAS               | BIOSEGURIDAD HOSPITALARIA, LIMPIEZA, DESINFECCION EN HOSPITALIZACION CONSULTORIOS EXTERNOS | Congreso          | Presencial II Trimestre |
| 09570781       | MARQUEZ ALVARADO MARIA ROSA       | AYUDANTE ASISTENCIAL             | AYUDANTE ASISTENCIAL    | NO TRABAJANDO     | BIOSEGURIDAD HOSPITALARIA, LIMPIEZA, DESINFECCION EN HOSPITALIZACION CONSULTORIOS EXTERNOS | Congreso          | Presencial II Trimestre |
| 09665416       | MARQUEZ ADOQUINO ESTHER ANABELA   | TECNICO DE ENFERMERIA I          | TECNICO ASISTENCIAL     | NO TRABAJANDO     | BIOSEGURIDAD HOSPITALARIA, LIMPIEZA, DESINFECCION EN HOSPITALIZACION CONSULTORIOS EXTERNOS | Congreso          | Presencial II Trimestre |

Plan de Desarrollo de las Personas



Página 1706

| UNIDAD AREA SERVICIO | HELIOS MORALES                      | ALICIA   | CARGO                            | ESTUDIOS                | EXAMEN NACIONAL         | CONSEJO NACIONAL | DESINFECCION EN HOSPITALIZACION   | MODALIDAD EDUCATIVA | FECHA      |
|----------------------|-------------------------------------|----------|----------------------------------|-------------------------|-------------------------|------------------|---|---------------------|------------|
| ENFERMERIA           | MORALES ARIAS NEELY JANET           | 1542822  | ENFERMERA (C)                    | PROFESIONAL DE LA SALUD | EN                      | EN               | BIOSSEGURIDAD HOSPITALARIA, LIMPIEZA, DESINFECCION EN HOSPITALIZACION CONSULTORIOS EXTERNOS | Congreso            | Presencial |
|                      | MORALES ARIAS GIANINA DEL ROSARIO   | 91227250 | ENFERMERA (C)                    | PROFESIONAL DE LA SALUD | EN                      | EN               | BIOSSEGURIDAD HOSPITALARIA, LIMPIEZA, DESINFECCION EN HOSPITALIZACION CONSULTORIOS EXTERNOS | Congreso            | Presencial |
|                      | MORALES SALGON IEC                  | 07677883 | TECNICO DE ENFERMERIA I          | TECNICO ASISTENCIAL     | NOMBRADO                | NOMBRADO         | BIOSSEGURIDAD HOSPITALARIA, LIMPIEZA, DESINFECCION EN HOSPITALIZACION CONSULTORIOS EXTERNOS | Congreso            | Presencial |
|                      | MORI YACHAS NATALI SOFARA           | 42745336 | ENFERMERA (C)                    | PROFESIONAL DE LA SALUD | CAS                     | NOMBRADO         | BIOSSEGURIDAD HOSPITALARIA, LIMPIEZA, DESINFECCION EN HOSPITALIZACION CONSULTORIOS EXTERNOS | Congreso            | Presencial |
|                      | MURAYCO REA TESU HAROLD ALDO        | 21764601 | ENFERMERA (C)                    | PROFESIONAL DE LA SALUD | PROFESIONAL DE LA SALUD | NOMBRADO         | BIOSSEGURIDAD HOSPITALARIA, LIMPIEZA, DESINFECCION EN HOSPITALIZACION CONSULTORIOS EXTERNOS | Congreso            | Presencial |
|                      | MURICIO EMILY MARIE EDER            | 54381682 | ENFERMERA (C)                    | PROFESIONAL DE LA SALUD | PROFESIONAL DE LA SALUD | CAS              | BIOSSEGURIDAD HOSPITALARIA, LIMPIEZA, DESINFECCION EN HOSPITALIZACION CONSULTORIOS EXTERNOS | Congreso            | Presencial |
|                      | MARCO QUISPE FABUL DARIO            | 25782033 | ENFERMERA (C)                    | PROFESIONAL DE LA SALUD | PROFESIONAL DE LA SALUD | NOMBRADO         | BIOSSEGURIDAD HOSPITALARIA, LIMPIEZA, DESINFECCION EN HOSPITALIZACION CONSULTORIOS EXTERNOS | Congreso            | Presencial |
|                      | MUETO ALEJANDRA VERONICA DEL CARMEN | 80376743 | ENFERMERA (C)                    | PROFESIONAL DE LA SALUD | PROFESIONAL DE LA SALUD | CAS              | BIOSSEGURIDAD HOSPITALARIA, LIMPIEZA, DESINFECCION EN HOSPITALIZACION CONSULTORIOS EXTERNOS | Congreso            | Presencial |
|                      | MURICOPA CHUCUAYURI DOBIS           | 09847844 | TECNICO DE ENFERMERIA I          | TECNICO ASISTENCIAL     | NOMBRADO                | NOMBRADO         | BIOSSEGURIDAD HOSPITALARIA, LIMPIEZA, DESINFECCION EN HOSPITALIZACION CONSULTORIOS EXTERNOS | Congreso            | Presencial |
|                      | MURICOPA CHUCUAYURI ELISA           | 09540334 | TECNICO DE ENFERMERIA I          | TECNICO ASISTENCIAL     | NOMBRADO                | NOMBRADO         | BIOSSEGURIDAD HOSPITALARIA, LIMPIEZA, DESINFECCION EN HOSPITALIZACION CONSULTORIOS EXTERNOS | Congreso            | Presencial |
| ENFERMERIA           | OBANDO BRUNISTIA LUCA FELVI         | 46020278 | TECNICO DE ENFERMERIA            | TECNICO ASISTENCIAL     | NOMBRADO                | NOMBRADO         | BIOSSEGURIDAD HOSPITALARIA, LIMPIEZA, DESINFECCION EN HOSPITALIZACION CONSULTORIOS EXTERNOS | Congreso            | Presencial |
|                      | OLAYA AGUIRRE TERESA FERMELINDA     | 07488660 | ENFERMERA (C)                    | PROFESIONAL DE LA SALUD | DESTACADO               | DESTACADO        | BIOSSEGURIDAD HOSPITALARIA, LIMPIEZA, DESINFECCION EN HOSPITALIZACION CONSULTORIOS EXTERNOS | Congreso            | Presencial |
|                      | OLAVARES ALEJANDRO QUE HARPIA JESUS | 09539269 | TECNICO DE ENFERMERIA I          | TECNICO ASISTENCIAL     | NOMBRADO                | NOMBRADO         | BIOSSEGURIDAD HOSPITALARIA, LIMPIEZA, DESINFECCION EN HOSPITALIZACION CONSULTORIOS EXTERNOS | Congreso            | Presencial |
|                      | OPONON COBORNIO EDWIN DEL CARMEN    | 10394115 | ENFERMERA (C)                    | PROFESIONAL DE LA SALUD | CAS                     | CAS              | BIOSSEGURIDAD HOSPITALARIA, LIMPIEZA, DESINFECCION EN HOSPITALIZACION CONSULTORIOS EXTERNOS | Congreso            | Presencial |
|                      | ORE AMAGO ENLA NAYDEE               | 06537643 | AUXILIAR ASISTENCIAL             | AUXILIAR ASISTENCIAL    | NOMBRADO                | NOMBRADO         | BIOSSEGURIDAD HOSPITALARIA, LIMPIEZA, DESINFECCION EN HOSPITALIZACION CONSULTORIOS EXTERNOS | Congreso            | Presencial |
|                      | ORE BAUTISTA MARLENE                | 45014281 | TECNICO ASISTENCIAL - ENFERMERIA | TECNICO ASISTENCIAL     | CAS                     | CAS              | BIOSSEGURIDAD HOSPITALARIA, LIMPIEZA, DESINFECCION EN HOSPITALIZACION CONSULTORIOS EXTERNOS | Congreso            | Presencial |
|                      | ORDOZCO CISNEROS DIARDELINA         | 36134602 | TECNICO DE ENFERMERIA I          | TECNICO ASISTENCIAL     | NOMBRADO                | NOMBRADO         | BIOSSEGURIDAD HOSPITALARIA, LIMPIEZA, DESINFECCION EN HOSPITALIZACION CONSULTORIOS EXTERNOS | Congreso            | Presencial |
|                      | ORTIZ GACHUÑA VERONICA ISABEL       | 10172048 | TECNICO DE ENFERMERIA            | TECNICO ASISTENCIAL     | NOMBRADO                | NOMBRADO         | BIOSSEGURIDAD HOSPITALARIA, LIMPIEZA, DESINFECCION EN HOSPITALIZACION CONSULTORIOS EXTERNOS | Congreso            | Presencial |
|                      | OSORCOA HUAMAN FLORE DE SARRIA      | 41451095 | TECNICO ASISTENCIAL - ENFERMERIA | TECNICO ASISTENCIAL     | CAS                     | CAS              | BIOSSEGURIDAD HOSPITALARIA, LIMPIEZA, DESINFECCION EN HOSPITALIZACION CONSULTORIOS EXTERNOS | Congreso            | Presencial |
|                      | PACO MONTES LUCHA                   | 30256837 | AUXILIAR DE ENFERMERIA I         | AUXILIAR ASISTENCIAL    | NOMBRADO                | NOMBRADO         | BIOSSEGURIDAD HOSPITALARIA, LIMPIEZA, DESINFECCION EN HOSPITALIZACION CONSULTORIOS EXTERNOS | Congreso            | Presencial |
| ENFERMERIA           | PALACIOS TORRES URBES PILAR         | 40045923 | ENFERMERA (C)                    | PROFESIONAL DE LA SALUD | EN                      | EN               | BIOSSEGURIDAD HOSPITALARIA, LIMPIEZA, DESINFECCION EN HOSPITALIZACION CONSULTORIOS EXTERNOS | Congreso            | Presencial |
|                      | PALMA BRADONIA EDER                 | 41805730 | TECNICO ASISTENCIAL              | TECNICO ASISTENCIAL     | CAS                     | CAS              | BIOSSEGURIDAD HOSPITALARIA, LIMPIEZA, DESINFECCION EN HOSPITALIZACION CONSULTORIOS EXTERNOS | Congreso            | Presencial |
|                      | PALOMINO SARRITO BENGHIA            | 6681282  | TECNICO DE ENFERMERIA I          | TECNICO ASISTENCIAL     | NOMBRADO                | NOMBRADO         | BIOSSEGURIDAD HOSPITALARIA, LIMPIEZA, DESINFECCION EN HOSPITALIZACION CONSULTORIOS EXTERNOS | Congreso            | Presencial |
|                      | PALOMINO MANSUETE SANTIAGO NICOLAS  | 40866884 | ENFERMERA (C)                    | PROFESIONAL DE LA SALUD | NOMBRADO                | NOMBRADO         | BIOSSEGURIDAD HOSPITALARIA, LIMPIEZA, DESINFECCION EN HOSPITALIZACION CONSULTORIOS EXTERNOS | Congreso            | Presencial |
|                      | PALOMINO NAVARRO LIDIA              | 10075435 | TECNICO ASISTENCIAL - ENFERMERIA | TECNICO ASISTENCIAL     | CAS                     | CAS              | BIOSSEGURIDAD HOSPITALARIA, LIMPIEZA, DESINFECCION EN HOSPITALIZACION CONSULTORIOS EXTERNOS | Congreso            | Presencial |
|                      | PARDAVE GUTIERREZ TERESA ROSALBA    | 07059403 | TECNICO DE ENFERMERIA I          | TECNICO ASISTENCIAL     | NOMBRADO                | NOMBRADO         | BIOSSEGURIDAD HOSPITALARIA, LIMPIEZA, DESINFECCION EN HOSPITALIZACION CONSULTORIOS EXTERNOS | Congreso            | Presencial |
|                      | PAREDES CUCUILLANQUI LEONIDAS OMAR  | 42184066 | ENFERMERA (C)                    | PROFESIONAL DE LA SALUD | CAS                     | CAS              | BIOSSEGURIDAD HOSPITALARIA, LIMPIEZA, DESINFECCION EN HOSPITALIZACION CONSULTORIOS EXTERNOS | Congreso            | Presencial |
|                      | PAREDES MENCHAO CRISTINA ISABEL     | 43487488 | ENFERMERA (C)                    | PROFESIONAL DE LA SALUD | CAS                     | CAS              | BIOSSEGURIDAD HOSPITALARIA, LIMPIEZA, DESINFECCION EN HOSPITALIZACION CONSULTORIOS EXTERNOS | Congreso            | Presencial |
|                      | PAREDES SANCHEZ JANET PILAR         | 42096240 | TECNICO DE ENFERMERIA I          | TECNICO ASISTENCIAL     | NOMBRADO                | NOMBRADO         | BIOSSEGURIDAD HOSPITALARIA, LIMPIEZA, DESINFECCION EN HOSPITALIZACION CONSULTORIOS EXTERNOS | Congreso            | Presencial |
|                      | PAREDES SANCHEZ JANET PILAR         | 42096240 | TECNICO DE ENFERMERIA I          | TECNICO ASISTENCIAL     | NOMBRADO                | NOMBRADO         | BIOSSEGURIDAD HOSPITALARIA, LIMPIEZA, DESINFECCION EN HOSPITALIZACION CONSULTORIOS EXTERNOS | Congreso            | Presencial |

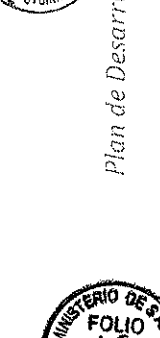
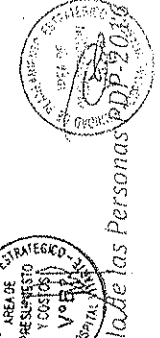

Plan de Desarrollo de las Personas RDP-2015

| ÁREA DE SERVICIO                    | NOMBRES                             | CUIL                            | PROG                            | GRUPO OCUPACIONAL       | CONDICIÓN  | PLAZA  | DESCRIPCIÓN DE LA ACTIVIDAD | MODALIDAD DE TRABAJO | PERIODO DE EJERCICIO |
|-------------------------------------|-------------------------------------|---------------------------------|---------------------------------|-------------------------|--|--|-----------------------------|----------------------|----------------------|
| ENFERMERIA                          | PABLOVA VERA ALICIA                 | 47098980                        | TECNICO DE ENFERMERIA I         | TECNICO ASISTENCIAL     | NO TRABAJADO   | PROSEGUIMIENTO HOSPITALARIA, LIMPIEZA, DESINFECTACION EN HOSPITALIZACION CONSULTORIOS EXTERNOS | Congreso                    | Presencial           | II Trimestre         |
|                                     | PABLOVA VERA NOELIA YAREY           | 43268987                        | ENFERMERA (O)                   | PROFESIONAL DE LA SALUD | NO TRABAJADO   | PROSEGUIMIENTO HOSPITALARIA, LIMPIEZA, DESINFECTACION EN HOSPITALIZACION CONSULTORIOS EXTERNOS | Congreso                    | Presencial           | II Trimestre         |
|                                     | PABLOVA GUERRERITA DE QUIRSE RANCY  | 16617353                        | ADJUNTA SANITICA                | ADJUNTA ASISTENCIAL     | NO TRABAJADO   | PROSEGUIMIENTO HOSPITALARIA, LIMPIEZA, DESINFECTACION EN HOSPITALIZACION CONSULTORIOS EXTERNOS | Congreso                    | Presencial           | II Trimestre         |
|                                     | PERAZO VARGAS LESTI SONIA           | 44599164                        | TECNICO ASISTENCIAL - ENFERMERA | TECNICO ASISTENCIAL     | CAS  | PROSEGUIMIENTO HOSPITALARIA, LIMPIEZA, DESINFECTACION EN HOSPITALIZACION CONSULTORIOS EXTERNOS | Congreso                    | Presencial           | II Trimestre         |
|                                     | PERAZO QUIROGA MARINA               | 98654199                        | TECNICO DE ENFERMERIA I         | TECNICO ASISTENCIAL     | NO TRABAJADO   | PROSEGUIMIENTO HOSPITALARIA, LIMPIEZA, DESINFECTACION EN HOSPITALIZACION CONSULTORIOS EXTERNOS | Congreso                    | Presencial           | II Trimestre         |
|                                     | PERLA RIVERA ROSALBA ESTERANA       | 07887832                        | ENFERMERA (O)                   | PROFESIONAL DE LA SALUD | NO TRABAJADO   | PROSEGUIMIENTO HOSPITALARIA, LIMPIEZA, DESINFECTACION EN HOSPITALIZACION CONSULTORIOS EXTERNOS | Congreso                    | Presencial           | II Trimestre         |
|                                     | PERAZO GUERRERITA ISABEL VERONICA   | 21131995                        | TRABAJADOR DE SERVICIO I        | ADJUNTA ADMINISTRATIVO  | NO TRABAJADO   | PROSEGUIMIENTO HOSPITALARIA, LIMPIEZA, DESINFECTACION EN HOSPITALIZACION CONSULTORIOS EXTERNOS | Congreso                    | Presencial           | II Trimestre         |
|                                     | PERAZO CURIBALBA MARCELA VICTORIA   | 41560197                        | TECNICO DE ENFERMERIA I         | TECNICO ASISTENCIAL     | NO TRABAJADO   | PROSEGUIMIENTO HOSPITALARIA, LIMPIEZA, DESINFECTACION EN HOSPITALIZACION CONSULTORIOS EXTERNOS | Congreso                    | Presencial           | II Trimestre         |
|                                     | PEREZ GUERRERO CARLA STEPHANIE      | 44428605                        | TRABAJADOR(A) SOCIAL            | PROFESIONAL DE LA SALUD | CAS  | PROSEGUIMIENTO HOSPITALARIA, LIMPIEZA, DESINFECTACION EN HOSPITALIZACION CONSULTORIOS EXTERNOS | Congreso                    | Presencial           | II Trimestre         |
|                                     | PEREZ PACHECO FLOBERGIA SUDYS       | 18207915                        | TECNICO DE ENFERMERIA I         | TECNICO ASISTENCIAL     | NO TRABAJADO   | PROSEGUIMIENTO HOSPITALARIA, LIMPIEZA, DESINFECTACION EN HOSPITALIZACION CONSULTORIOS EXTERNOS | Congreso                    | Presencial           | II Trimestre         |
|                                     | PEREZ PAULINO FORTUJATA ALEXANDRINA | 06616591                        | ADJUNTA ASISTENCIAL             | ADJUNTA ASISTENCIAL     | NO TRABAJADO   | PROSEGUIMIENTO HOSPITALARIA, LIMPIEZA, DESINFECTACION EN HOSPITALIZACION CONSULTORIOS EXTERNOS | Congreso                    | Presencial           | II Trimestre         |
|                                     | PEREZ VIVARCO GUSSELA               | 40711118                        | ENFERMERA (O)                   | PROFESIONAL DE LA SALUD | CAS  | PROSEGUIMIENTO HOSPITALARIA, LIMPIEZA, DESINFECTACION EN HOSPITALIZACION CONSULTORIOS EXTERNOS | Congreso                    | Presencial           | II Trimestre         |
|                                     | PERAZO SOTO EVA ROSALBA             | 08532386                        | ADJUNTA DE ENFERMERIA I         | ADJUNTA ASISTENCIAL     | NO TRABAJADO   | PROSEGUIMIENTO HOSPITALARIA, LIMPIEZA, DESINFECTACION EN HOSPITALIZACION CONSULTORIOS EXTERNOS | Congreso                    | Presencial           | II Trimestre         |
|                                     | PODA GONZALEZ JENNY VIRGINIA        | 41913078                        | ENFERMERA (O)                   | PROFESIONAL DE LA SALUD | CAS  | PROSEGUIMIENTO HOSPITALARIA, LIMPIEZA, DESINFECTACION EN HOSPITALIZACION CONSULTORIOS EXTERNOS | Congreso                    | Presencial           | II Trimestre         |
|                                     | POQUIC YANINA GIOVANNA SILVIA       | 41689954                        | ENFERMERA (O)                   | PROFESIONAL DE LA SALUD | CAS  | PROSEGUIMIENTO HOSPITALARIA, LIMPIEZA, DESINFECTACION EN HOSPITALIZACION CONSULTORIOS EXTERNOS | Congreso                    | Presencial           | II Trimestre         |
| PUNTE FERNANDO SILVA DEL ROSARIO    | 20990043                            | ADJUNTA DE ENFERMERIA           | ADJUNTA ASISTENCIAL             | CAS                     | PROSEGUIMIENTO HOSPITALARIA, LIMPIEZA, DESINFECTACION EN HOSPITALIZACION CONSULTORIOS EXTERNOS | Congreso   | Presencial                  | II Trimestre         |                      |
| PUNTE RICHA ALBERTO DANHIE          | 44892466                            | ENFERMERA (O)                   | PROFESIONAL DE LA SALUD         | CAS                     | PROSEGUIMIENTO HOSPITALARIA, LIMPIEZA, DESINFECTACION EN HOSPITALIZACION CONSULTORIOS EXTERNOS | Congreso   | Presencial                  | II Trimestre         |                      |
| PRIMA CINDO ERIQUEZ ZACARIAS        | 18238827                            | TECNICO DE ENFERMERIA I         | TECNICO ASISTENCIAL             | NO TRABAJADO            | PROSEGUIMIENTO HOSPITALARIA, LIMPIEZA, DESINFECTACION EN HOSPITALIZACION CONSULTORIOS EXTERNOS | Congreso   | Presencial                  | II Trimestre         |                      |
| QUINBERGA CHOCAN CARLA INEETI       | 40161816                            | ENFERMERA (O)                   | PROFESIONAL DE LA SALUD         | NO TRABAJADO            | PROSEGUIMIENTO HOSPITALARIA, LIMPIEZA, DESINFECTACION EN HOSPITALIZACION CONSULTORIOS EXTERNOS | Congreso   | Presencial                  | II Trimestre         |                      |
| QUINQUIN BERNARDES CRISTINA EUGENIA | 42114155                            | TECNICO ASISTENCIAL - ENFERMERA | TECNICO ASISTENCIAL             | CAS                     | PROSEGUIMIENTO HOSPITALARIA, LIMPIEZA, DESINFECTACION EN HOSPITALIZACION CONSULTORIOS EXTERNOS | Congreso   | Presencial                  | II Trimestre         |                      |
| QUINZO HILARIO BARRABANEA           | 48348231                            | TECNICO ASISTENCIAL - ENFERMERA | TECNICO ASISTENCIAL             | CAS                     | PROSEGUIMIENTO HOSPITALARIA, LIMPIEZA, DESINFECTACION EN HOSPITALIZACION CONSULTORIOS EXTERNOS | Congreso   | Presencial                  | II Trimestre         |                      |
| QUIRSE ADOLFO SUSANA                | 44086782                            | ENFERMERA (O)                   | PROFESIONAL DE LA SALUD         | CAS                     | PROSEGUIMIENTO HOSPITALARIA, LIMPIEZA, DESINFECTACION EN HOSPITALIZACION CONSULTORIOS EXTERNOS | Congreso   | Presencial                  | II Trimestre         |                      |
| QUIRSE MARA TERESA                  | 42327290                            | TECNICO ASISTENCIAL - ENFERMERA | TECNICO ASISTENCIAL             | CAS                     | PROSEGUIMIENTO HOSPITALARIA, LIMPIEZA, DESINFECTACION EN HOSPITALIZACION CONSULTORIOS EXTERNOS | Congreso   | Presencial                  | II Trimestre         |                      |
| QUIRSE GUILLERMO NELLY REBE         | 40210463                            | ADJUNTA DE ENFERMERIA           | ADJUNTA ASISTENCIAL             | NO TRABAJADO            | PROSEGUIMIENTO HOSPITALARIA, LIMPIEZA, DESINFECTACION EN HOSPITALIZACION CONSULTORIOS EXTERNOS | Congreso   | Presencial                  | II Trimestre         |                      |
| QUIRSE REGI DESANNYS                | 41935109                            | ENFERMERA (O)                   | PROFESIONAL DE LA SALUD         | CAS                     | PROSEGUIMIENTO HOSPITALARIA, LIMPIEZA, DESINFECTACION EN HOSPITALIZACION CONSULTORIOS EXTERNOS | Congreso   | Presencial                  | II Trimestre         |                      |
| QUIRSE KATALINA ALICIA              | 06403038                            | ADJUNTA DE ENFERMERIA           | ADJUNTA ASISTENCIAL             | CAS                     | PROSEGUIMIENTO HOSPITALARIA, LIMPIEZA, DESINFECTACION EN HOSPITALIZACION CONSULTORIOS EXTERNOS | Congreso   | Presencial                  | II Trimestre         |                      |
| QUIRSE FERNANDEZ KATY MICHELA       | 40182827                            | TECNICO DE ENFERMERIA I         | TECNICO ASISTENCIAL             | NO TRABAJADO            | PROSEGUIMIENTO HOSPITALARIA, LIMPIEZA, DESINFECTACION EN HOSPITALIZACION CONSULTORIOS EXTERNOS | Congreso   | Presencial                  | II Trimestre         |                      |
| QUIRSE RODRIGUEZ ANAYU MIRELLA      | 55072048                            | TECNICO ASISTENCIAL - ENFERMERA | TECNICO ASISTENCIAL             | CAS                     | PROSEGUIMIENTO HOSPITALARIA, LIMPIEZA, DESINFECTACION EN HOSPITALIZACION CONSULTORIOS EXTERNOS | Congreso   | Presencial                  | II Trimestre         |                      |
| QUIRSE TINEO VERISSA PAOLA          | 40831131                            | TECNICO DE ENFERMERIA           | TECNICO ASISTENCIAL             | CAS                     | PROSEGUIMIENTO HOSPITALARIA, LIMPIEZA, DESINFECTACION EN HOSPITALIZACION CONSULTORIOS EXTERNOS | Congreso   | Presencial                  | II Trimestre         |                      |

Plan de Desarrollo de las Personas del 2016

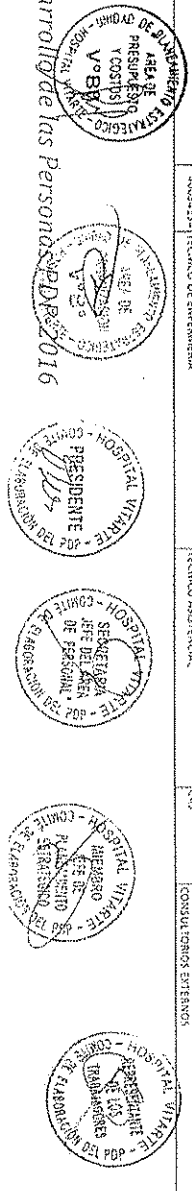



| UNIDAD ADMINISTRATIVA ESPECIAL   | PERSONAL                                | CATEGORÍA                        | DESCRIPCIÓN DEL PUESTO           | ÁREA DE ASIGNACIÓN      | TIPO DE ASIGNACIÓN      | FECHA DE ASIGNACIÓN | ESTADO | FECHA DE EXPIRACIÓN | FECHA DE RENOVACIÓN | FECHA DE EVALUACIÓN | FECHA DE RENOVACIÓN DE LA EVALUACIÓN |
|----------------------------------|---|----------------------------------|----------------------------------|-------------------------|-------------------------|---------------------|--------|---------------------|---------------------|---------------------|--------------------------------------|
| ENFERMERIA                       | RAMIREZ LONJA BRENDA VICTORIA           | 01170075                         | TECNICO DE ENFERMERIA I          | ENFERMERIA I            | TECNICO ASISTENCIAL     | NO RECORRIDO        |        |                     |                     |                     | II Trimestre                         |
|                                  | RAMIREZ LEGA SUAREZ JULIANA             | 42749748                         | TECNICO ASISTENCIAL - ENFERMERIA | ENFERMERIA              | TECNICO ASISTENCIAL     | NO RECORRIDO        |        |                     |                     |                     | III Trimestre                        |
|                                  | RAMOS ALARCON CECILIA                   | 43437106                         | ENFERMERA (O)                    | ENFERMERIA (O)          | PROFESIONAL DE LA SALUD | CAS                 |        |                     |                     |                     | I Trimestre                          |
|                                  | RAMOS LUASCANZA ELIZABETH               | 42146257                         | ENFERMERA (O)                    | ENFERMERIA (O)          | PROFESIONAL DE LA SALUD | CAS                 |        |                     |                     |                     | II Trimestre                         |
|                                  | RAMOS PALADINO RESEVA                   | 43543813                         | TECNICO ASISTENCIAL              | ENFERMERIA (O)          | TECNICO ASISTENCIAL     | CAS                 |        |                     |                     |                     | III Trimestre                        |
|                                  | RAMOS RUEDA RAMBER YOLANDA              | 41833117                         | ENFERMERA (O)                    | ENFERMERIA (O)          | PROFESIONAL DE LA SALUD | CAS                 |        |                     |                     |                     | IV Trimestre                         |
|                                  | RAOPEL CHAVEZ ADELA SIBERTA             | 41097296                         | TECNICO ASISTENCIAL - ENFERMERIA | ENFERMERIA              | TECNICO ASISTENCIAL     | CAS                 |        |                     |                     |                     | I Trimestre                          |
|                                  | RENGO TAPULIRARA RUTH                   | 44055304                         | TECNICO ASISTENCIAL - ENFERMERIA | ENFERMERIA              | TECNICO ASISTENCIAL     | CAS                 |        |                     |                     |                     | II Trimestre                         |
|                                  | REYES JIMENEZ GISELA CRISTINA           | 09320910                         | AUXILIAR ASISTENCIAL             | ENFERMERIA              | AUXILIAR ASISTENCIAL    | NO RECORRIDO        |        |                     |                     |                     | III Trimestre                        |
|                                  | REYES BARRACCO ELSA YOLANDA             | 00094704                         | TECNICO ASISTENCIAL - ENFERMERIA | ENFERMERIA              | TECNICO ASISTENCIAL     | NO RECORRIDO        |        |                     |                     |                     | IV Trimestre                         |
|                                  | RÍOS PALADINO BETSABE                   | 3045882                          | ENFERMERA (O)                    | ENFERMERIA (O)          | PROFESIONAL DE LA SALUD | CAS                 |        |                     |                     |                     | I Trimestre                          |
|                                  | ROYDENORA PERA FABIOLA RUIZ             | 09320910                         | AUXILIAR ASISTENCIAL             | ENFERMERIA              | AUXILIAR ASISTENCIAL    | NO RECORRIDO        |        |                     |                     |                     | II Trimestre                         |
|                                  | SABERA PILLOLO NICOLENE HELENE          | 40359886                         | TECNICO ASISTENCIAL              | ENFERMERIA (O)          | TECNICO ASISTENCIAL     | NO RECORRIDO        |        |                     |                     |                     | III Trimestre                        |
|                                  | SABERA SUAREZ YENNY ADELINA             | 04024659                         | ENFERMERA (O)                    | ENFERMERIA (O)          | PROFESIONAL DE LA SALUD | NO RECORRIDO        |        |                     |                     |                     | IV Trimestre                         |
|                                  | RODRIGUEZ MARCHES AGARITO               | 40324130                         | TECNICO ASISTENCIAL - ENFERMERIA | ENFERMERIA              | TECNICO ASISTENCIAL     | CAS                 |        |                     |                     |                     | I Trimestre                          |
|                                  | RODRIGUEZ YAGUE DE VIVAS IVONNE MARIBIA | 09764559                         | AUXILIAR DE ENFERMERIA           | ENFERMERIA              | AUXILIAR ASISTENCIAL    | CAS                 |        |                     |                     |                     | II Trimestre                         |
|                                  | ROJAS NIROSTROZA SONIA CENELA           | 10897564                         | TECNICO ASISTENCIAL              | ENFERMERIA              | TECNICO ASISTENCIAL     | NO RECORRIDO        |        |                     |                     |                     | III Trimestre                        |
|                                  | ROMERO BARRERA CAROLINA GLADIS          | 06054380                         | AUXILIAR ASISTENCIAL             | ENFERMERIA              | AUXILIAR ASISTENCIAL    | NO RECORRIDO        |        |                     |                     |                     | IV Trimestre                         |
|                                  | ROMERO ODORO SILVE YVONNE               | 09555826                         | ENFERMERA (O)                    | ENFERMERIA (O)          | PROFESIONAL DE LA SALUD | NO RECORRIDO        |        |                     |                     |                     | I Trimestre                          |
|                                  | RUTTE BLAS DIVINA MARIBIA               | 42321277                         | TECNICO ASISTENCIAL - ENFERMERIA | ENFERMERIA              | TECNICO ASISTENCIAL     | CAS                 |        |                     |                     |                     | II Trimestre                         |
|                                  | SALCEDO ORIHUELA REYNA ELIZABETH        | 45427175                         | TECNICO ASISTENCIAL              | ENFERMERIA              | TECNICO ASISTENCIAL     | CAS                 |        |                     |                     |                     | III Trimestre                        |
|                                  | SALDARRIENAS BLUFAS IVAN CARLOS         | 47244570                         | TECNICO ASISTENCIAL              | ENFERMERIA              | TECNICO ASISTENCIAL     | CAS                 |        |                     |                     |                     | IV Trimestre                         |
|                                  | SALINAS SILVA MARTHA                    | 05390890                         | TECNICO ASISTENCIAL - ENFERMERIA | ENFERMERIA              | TECNICO ASISTENCIAL     | CAS                 |        |                     |                     |                     | I Trimestre                          |
|                                  | SANCHEZ CARRICO ROSA BERTHA             | 00181939                         | AUXILIAR ASISTENCIAL             | ENFERMERIA              | AUXILIAR ASISTENCIAL    | NO RECORRIDO        |        |                     |                     |                     | II Trimestre                         |
| SANCHEZ GAVILA JULIAR ALFREDO    | 09762024                                | TECNICO ASISTENCIAL              | ENFERMERIA (O)                   | TECNICO ASISTENCIAL     | NO RECORRIDO            |                     |        |                     |                     | III Trimestre       |                                      |
| SANCHEZ SANCHEZ SANDRA ESTEFANIA | 44669895                                | ENFERMERA (O)                    | ENFERMERIA (O)                   | PROFESIONAL DE LA SALUD | CAS                     |                     |        |                     |                     | IV Trimestre        |                                      |
| SANTOS ZABANABAR FARELY          | 42482005                                | TECNICO ASISTENCIAL              | ENFERMERIA I                     | TECNICO ASISTENCIAL     | NO RECORRIDO            |                     |        |                     |                     | I Trimestre         |                                      |
| SEDANO ALAYHA INDOORA            | 20064215                                | TECNICO ASISTENCIAL              | ENFERMERIA                       | TECNICO ASISTENCIAL     | NO RECORRIDO            |                     |        |                     |                     | II Trimestre        |                                      |
| SECCIO CARRANZA MARGOS ALBERTO   | 41966639                                | TECNICO ASISTENCIAL - ENFERMERIA | ENFERMERIA                       | TECNICO ASISTENCIAL     | CAS                     |                     |        |                     |                     | III Trimestre       |                                      |

UNIDAD ADMINISTRATIVA ESPECIAL  
 AREA DE PRESUPUESTO Y COSTOS  
 Vº Bº  
 PRESIDENTE

COMITÉ DE PERSONAS  
 SECRETARIA  
 Jefe de Área

COMITÉ DE PERSONAS  
 SECRETARIA  
 Jefe de Área

COMITÉ DE PERSONAS  
 SECRETARIA  
 Jefe de Área

COMITÉ DE PERSONAS  
 SECRETARIA  
 Jefe de Área

COMITÉ DE PERSONAS  
 SECRETARIA  
 Jefe de Área

Plan de Desarrollo de las Personas PDR 2016

ENFERMERIA

ENFERMERIA

ENFERMERIA

| UNIDAD DE TRABAJO   | NUMERO DE PLANIFICACION | DESCRIPCION DEL PUESTO          | REQUISITOS              | FORMACION           | EXPERIENCIA           | CONOCIMIENTOS   | ACTIVIDADES PRINCIPALES | TIPO DE TRABAJO | FECHA DE EVALUACION | ESTADO |
|---------------------|-------------------------|---------------------------------|-------------------------|---------------------|-----------------------|---|-------------------------|-----------------|---------------------|--------|
| SALA DE EMERGENCIAS | 0755488                 | TECNICO DE ENFERMERIA           | TECNICO ASISTENCIAL     | CONSEJO ASISTENCIAL | CONSULTORIOS EXTERNOS | BIOSSEGURIDAD HOSPITALARIA, LIMPIEZA, DESINFECCION EN HOSPITALIZACION | CONSEJO ASISTENCIAL     | Presencial      | 11 Trimestre        |        |
| SALA DE EMERGENCIAS | 4311792                 | TECNICO DE ENFERMERIA           | TECNICO ASISTENCIAL     | HOMERONADO          | CONSULTORIOS EXTERNOS | BIOSSEGURIDAD HOSPITALARIA, LIMPIEZA, DESINFECCION EN HOSPITALIZACION | CONSEJO ASISTENCIAL     | Presencial      | 11 Trimestre        |        |
| SALA DE EMERGENCIAS | 1060613                 | ADJUNTA DE ENFERMERIA           | ADJUNTA ASISTENCIAL     | CAS                 | CONSULTORIOS EXTERNOS | BIOSSEGURIDAD HOSPITALARIA, LIMPIEZA, DESINFECCION EN HOSPITALIZACION | CONSEJO ASISTENCIAL     | Presencial      | 11 Trimestre        |        |
| SALA DE EMERGENCIAS | 1035993                 | TECNICO DE ENFERMERIA           | TECNICO ASISTENCIAL     | CONSEJO ASISTENCIAL | CONSULTORIOS EXTERNOS | BIOSSEGURIDAD HOSPITALARIA, LIMPIEZA, DESINFECCION EN HOSPITALIZACION | CONSEJO ASISTENCIAL     | Presencial      | 11 Trimestre        |        |
| SALA DE EMERGENCIAS | 6407223                 | ENFERMERA (O)                   | PROFESIONAL DE LA SALUD | HOMERONADO          | CONSULTORIOS EXTERNOS | BIOSSEGURIDAD HOSPITALARIA, LIMPIEZA, DESINFECCION EN HOSPITALIZACION | CONSEJO ASISTENCIAL     | Presencial      | 11 Trimestre        |        |
| SALA DE EMERGENCIAS | 0753423                 | TECNICO DE ENFERMERIA           | TECNICO ASISTENCIAL     | HOMERONADO          | CONSULTORIOS EXTERNOS | BIOSSEGURIDAD HOSPITALARIA, LIMPIEZA, DESINFECCION EN HOSPITALIZACION | CONSEJO ASISTENCIAL     | Presencial      | 11 Trimestre        |        |
| SALA DE EMERGENCIAS | 1067112                 | ENFERMERA (O)                   | PROFESIONAL DE LA SALUD | CAS                 | CONSULTORIOS EXTERNOS | BIOSSEGURIDAD HOSPITALARIA, LIMPIEZA, DESINFECCION EN HOSPITALIZACION | CONSEJO ASISTENCIAL     | Presencial      | 11 Trimestre        |        |
| SALA DE EMERGENCIAS | 2009464                 | ENFERMERA (O)                   | PROFESIONAL DE LA SALUD | HOMERONADO          | CONSULTORIOS EXTERNOS | BIOSSEGURIDAD HOSPITALARIA, LIMPIEZA, DESINFECCION EN HOSPITALIZACION | CONSEJO ASISTENCIAL     | Presencial      | 11 Trimestre        |        |
| SALA DE EMERGENCIAS | 4072360                 | ENFERMERA (O)                   | PROFESIONAL DE LA SALUD | HOMERONADO          | CONSULTORIOS EXTERNOS | BIOSSEGURIDAD HOSPITALARIA, LIMPIEZA, DESINFECCION EN HOSPITALIZACION | CONSEJO ASISTENCIAL     | Presencial      | 11 Trimestre        |        |
| SALA DE EMERGENCIAS | 1023976                 | TRABAJADOR DE SERVICIO          | ADJUNTA ADMINISTRATIVA  | HOMERONADO          | CONSULTORIOS EXTERNOS | BIOSSEGURIDAD HOSPITALARIA, LIMPIEZA, DESINFECCION EN HOSPITALIZACION | CONSEJO ASISTENCIAL     | Presencial      | 11 Trimestre        |        |
| SALA DE EMERGENCIAS | 4025129                 | TECNICO DE ENFERMERIA           | TECNICO ASISTENCIAL     | HOMERONADO          | CONSULTORIOS EXTERNOS | BIOSSEGURIDAD HOSPITALARIA, LIMPIEZA, DESINFECCION EN HOSPITALIZACION | CONSEJO ASISTENCIAL     | Presencial      | 11 Trimestre        |        |
| SALA DE EMERGENCIAS | 2376897                 | TECNICO DE ENFERMERIA           | TECNICO ASISTENCIAL     | HOMERONADO          | CONSULTORIOS EXTERNOS | BIOSSEGURIDAD HOSPITALARIA, LIMPIEZA, DESINFECCION EN HOSPITALIZACION | CONSEJO ASISTENCIAL     | Presencial      | 11 Trimestre        |        |
| SALA DE EMERGENCIAS | 2129466                 | ENFERMERA (O)                   | PROFESIONAL DE LA SALUD | HOMERONADO          | CONSULTORIOS EXTERNOS | BIOSSEGURIDAD HOSPITALARIA, LIMPIEZA, DESINFECCION EN HOSPITALIZACION | CONSEJO ASISTENCIAL     | Presencial      | 11 Trimestre        |        |
| SALA DE EMERGENCIAS | 4057785                 | TECNICO ASISTENCIAL - ENFERMERA | TECNICO ASISTENCIAL     | CAS                 | CONSULTORIOS EXTERNOS | BIOSSEGURIDAD HOSPITALARIA, LIMPIEZA, DESINFECCION EN HOSPITALIZACION | CONSEJO ASISTENCIAL     | Presencial      | 11 Trimestre        |        |
| SALA DE EMERGENCIAS | 0757865                 | TECNICO DE ENFERMERIA           | TECNICO ASISTENCIAL     | HOMERONADO          | CONSULTORIOS EXTERNOS | BIOSSEGURIDAD HOSPITALARIA, LIMPIEZA, DESINFECCION EN HOSPITALIZACION | CONSEJO ASISTENCIAL     | Presencial      | 11 Trimestre        |        |
| SALA DE EMERGENCIAS | 0793281                 | ENFERMERA (O)                   | PROFESIONAL DE LA SALUD | HOMERONADO          | CONSULTORIOS EXTERNOS | BIOSSEGURIDAD HOSPITALARIA, LIMPIEZA, DESINFECCION EN HOSPITALIZACION | CONSEJO ASISTENCIAL     | Presencial      | 11 Trimestre        |        |
| SALA DE EMERGENCIAS | 0661578                 | TECNICO ASISTENCIAL - ENFERMERA | TECNICO ASISTENCIAL     | CAS                 | CONSULTORIOS EXTERNOS | BIOSSEGURIDAD HOSPITALARIA, LIMPIEZA, DESINFECCION EN HOSPITALIZACION | CONSEJO ASISTENCIAL     | Presencial      | 11 Trimestre        |        |
| SALA DE EMERGENCIAS | 4031376                 | TECNICO ASISTENCIAL - ENFERMERA | TECNICO ASISTENCIAL     | CAS                 | CONSULTORIOS EXTERNOS | BIOSSEGURIDAD HOSPITALARIA, LIMPIEZA, DESINFECCION EN HOSPITALIZACION | CONSEJO ASISTENCIAL     | Presencial      | 11 Trimestre        |        |
| SALA DE EMERGENCIAS | 4110508                 | TECNICO DE ENFERMERIA           | TECNICO ASISTENCIAL     | HOMERONADO          | CONSULTORIOS EXTERNOS | BIOSSEGURIDAD HOSPITALARIA, LIMPIEZA, DESINFECCION EN HOSPITALIZACION | CONSEJO ASISTENCIAL     | Presencial      | 11 Trimestre        |        |
| SALA DE EMERGENCIAS | 4278019                 | TECNICO ASISTENCIAL - ENFERMERA | TECNICO ASISTENCIAL     | CAS                 | CONSULTORIOS EXTERNOS | BIOSSEGURIDAD HOSPITALARIA, LIMPIEZA, DESINFECCION EN HOSPITALIZACION | CONSEJO ASISTENCIAL     | Presencial      | 11 Trimestre        |        |
| SALA DE EMERGENCIAS | 1071356                 | TECNICO DE ENFERMERIA           | TECNICO ASISTENCIAL     | HOMERONADO          | CONSULTORIOS EXTERNOS | BIOSSEGURIDAD HOSPITALARIA, LIMPIEZA, DESINFECCION EN HOSPITALIZACION | CONSEJO ASISTENCIAL     | Presencial      | 11 Trimestre        |        |
| SALA DE EMERGENCIAS | 2383569                 | ADJUNTA DE ENFERMERIA           | ADJUNTA ASISTENCIAL     | HOMERONADO          | CONSULTORIOS EXTERNOS | BIOSSEGURIDAD HOSPITALARIA, LIMPIEZA, DESINFECCION EN HOSPITALIZACION | CONSEJO ASISTENCIAL     | Presencial      | 11 Trimestre        |        |
| SALA DE EMERGENCIAS | 4560728                 | TECNICO ASISTENCIAL - ENFERMERA | TECNICO ASISTENCIAL     | CAS                 | CONSULTORIOS EXTERNOS | BIOSSEGURIDAD HOSPITALARIA, LIMPIEZA, DESINFECCION EN HOSPITALIZACION | CONSEJO ASISTENCIAL     | Presencial      | 11 Trimestre        |        |
| SALA DE EMERGENCIAS | 2085095                 | TECNICO DE ENFERMERIA           | TECNICO ASISTENCIAL     | HOMERONADO          | CONSULTORIOS EXTERNOS | BIOSSEGURIDAD HOSPITALARIA, LIMPIEZA, DESINFECCION EN HOSPITALIZACION | CONSEJO ASISTENCIAL     | Presencial      | 11 Trimestre        |        |
| SALA DE EMERGENCIAS | 4294249                 | TECNICO DE ENFERMERIA           | TECNICO ASISTENCIAL     | HOMERONADO          | CONSULTORIOS EXTERNOS | BIOSSEGURIDAD HOSPITALARIA, LIMPIEZA, DESINFECCION EN HOSPITALIZACION | CONSEJO ASISTENCIAL     | Presencial      | 11 Trimestre        |        |
| SALA DE EMERGENCIAS | 1992527                 | TECNICO DE ENFERMERIA           | TECNICO ASISTENCIAL     | HOMERONADO          | CONSULTORIOS EXTERNOS | BIOSSEGURIDAD HOSPITALARIA, LIMPIEZA, DESINFECCION EN HOSPITALIZACION | CONSEJO ASISTENCIAL     | Presencial      | 11 Trimestre        |        |
| SALA DE EMERGENCIAS | 0742206                 | TECNICO DE ENFERMERIA           | TECNICO ASISTENCIAL     | HOMERONADO          | CONSULTORIOS EXTERNOS | BIOSSEGURIDAD HOSPITALARIA, LIMPIEZA, DESINFECCION EN HOSPITALIZACION | CONSEJO ASISTENCIAL     | Presencial      | 11 Trimestre        |        |
| SALA DE EMERGENCIAS | 4135719                 | TECNICO DE ENFERMERIA           | TECNICO ASISTENCIAL     | HOMERONADO          | CONSULTORIOS EXTERNOS | BIOSSEGURIDAD HOSPITALARIA, LIMPIEZA, DESINFECCION EN HOSPITALIZACION | CONSEJO ASISTENCIAL     | Presencial      | 11 Trimestre        |        |
| SALA DE EMERGENCIAS | 4129387                 | ENFERMERA (O)                   | PROFESIONAL DE LA SALUD | HOMERONADO          | CONSULTORIOS EXTERNOS | BIOSSEGURIDAD HOSPITALARIA, LIMPIEZA, DESINFECCION EN HOSPITALIZACION | CONSEJO ASISTENCIAL     | Presencial      | 11 Trimestre        |        |

Plan de Desarrollo de las Personas  
 Hospital Vitarite  
 Presidente  
 Secretario  
 Presidente de la Comisi6n de Personal  
 Presidente de la Comisi6n de Evaluaci6n del PDP  
 Presidente de la Comisi6n de Seguimiento de la Calidad  
 Presidente de la Comisi6n de Vigilancia Epidemiol6gica

| UNIDAD ADMINISTRATIVA                | IDENTIFICACION                         | CONCEPTO                         | GRUPO PROFESIONAL        | DESCRIPCION DEL PUESTO  | MODALIDAD DE PUESTO  | TIPO DE PUESTO   | PERIODO DE DURACION | FECHA DE INICIO | FECHA DE TERMINACION |
|--------------------------------------|--|----------------------------------|--------------------------|-------------------------|--|--|---------------------|-----------------|----------------------|
| ENFERMERIA                           | VAROAS GUICHQUE TERESA LUZ             | 08274402                         | TECNICO DE ENFERMERIA    | TECNICO ASISTENCIAL     | NO INSCRIBIDO  | BIOSEGURIDAD HOSPITALARIA, LIMPIEZA, DESINFECCION EN HOSPITALIZACION CONSULTORIOS EXTERNOS | Congreso            |                 | II Trimestre         |
|                                      | VASQUEZ CACION ANA ANTONIOS            | 07864889                         | AUXILIAR DE ENFERMERIA   | AUXILIAR ASISTENCIAL    | CAS  | BIOSEGURIDAD HOSPITALARIA, LIMPIEZA, DESINFECCION EN HOSPITALIZACION CONSULTORIOS EXTERNOS | Congreso            |                 | II Trimestre         |
|                                      | VASQUEZ COTERA DARITHA EUGENIA         | 41484444                         | ENFERMERA (O)            | PROFESIONAL DE LA SALUD | NOMBRADO   | BIOSEGURIDAD HOSPITALARIA, LIMPIEZA, DESINFECCION EN HOSPITALIZACION CONSULTORIOS EXTERNOS | Congreso            |                 | II Trimestre         |
|                                      | VICENTE SANCHEZ SOSA RAHARA            | 15382837                         | AUXILIAR DE ENFERMERIA I | AUXILIAR ASISTENCIAL    | NOMBRADO   | BIOSEGURIDAD HOSPITALARIA, LIMPIEZA, DESINFECCION EN HOSPITALIZACION CONSULTORIOS EXTERNOS | Congreso            |                 | II Trimestre         |
|                                      | VICTORIA ACEBO GUILERMA FLOR           | 07857738                         | TECNICO DE ENFERMERIA I  | TECNICO ASISTENCIAL     | NOMBRADO   | BIOSEGURIDAD HOSPITALARIA, LIMPIEZA, DESINFECCION EN HOSPITALIZACION CONSULTORIOS EXTERNOS | Congreso            |                 | II Trimestre         |
|                                      | VILCATORIA NORALES EDITH IGNACIA       | 46493984                         | AUXILIAR DE ENFERMERIA   | AUXILIAR ASISTENCIAL    | NOMBRADO   | BIOSEGURIDAD HOSPITALARIA, LIMPIEZA, DESINFECCION EN HOSPITALIZACION CONSULTORIOS EXTERNOS | Congreso            |                 | II Trimestre         |
|                                      | VILLALBAE SIFIAN SANDRA ELEAZBERTH     | 41483997                         | ENFERMERA (O)            | PROFESIONAL DE LA SALUD | NOMBRADO   | BIOSEGURIDAD HOSPITALARIA, LIMPIEZA, DESINFECCION EN HOSPITALIZACION CONSULTORIOS EXTERNOS | Congreso            |                 | II Trimestre         |
|                                      | VILLAVEJICHO MORALES MARFA CRIS        | 40828442                         | ENFERMERA (O)            | PROFESIONAL DE LA SALUD | CAS  | BIOSEGURIDAD HOSPITALARIA, LIMPIEZA, DESINFECCION EN HOSPITALIZACION CONSULTORIOS EXTERNOS | Congreso            |                 | II Trimestre         |
|                                      | VIVANCO ARBANA CLARA PALOME            | 06584300                         | ENFERMERA (O)            | PROFESIONAL DE LA SALUD | NOMBRADO   | BIOSEGURIDAD HOSPITALARIA, LIMPIEZA, DESINFECCION EN HOSPITALIZACION CONSULTORIOS EXTERNOS | Congreso            |                 | II Trimestre         |
|                                      | VUCHAS ARRIETA EUGENETH BETTY          | 09850478                         | TECNICO DE ENFERMERIA I  | TECNICO ASISTENCIAL     | NOMBRADO   | BIOSEGURIDAD HOSPITALARIA, LIMPIEZA, DESINFECCION EN HOSPITALIZACION CONSULTORIOS EXTERNOS | Congreso            |                 | II Trimestre         |
|                                      | VAMPUEF FACHERRES ESTHER MARUELA       | 17436705                         | TECNICO DE ENFERMERIA    | TECNICO ASISTENCIAL     | CAS  | BIOSEGURIDAD HOSPITALARIA, LIMPIEZA, DESINFECCION EN HOSPITALIZACION CONSULTORIOS EXTERNOS | Congreso            |                 | II Trimestre         |
|                                      | VOYENA ATUJICA CARLOS MANUEL FRANCISCO | 45893611                         | AUXILIAR DE ENFERMERIA   | AUXILIAR ASISTENCIAL    | NOMBRADO   | BIOSEGURIDAD HOSPITALARIA, LIMPIEZA, DESINFECCION EN HOSPITALIZACION CONSULTORIOS EXTERNOS | Congreso            |                 | II Trimestre         |
|                                      | VUPANQUE COORCHICHI JREGORIA           | 41851332                         | ENFERMERA (O)            | PROFESIONAL DE LA SALUD | CAS  | BIOSEGURIDAD HOSPITALARIA, LIMPIEZA, DESINFECCION EN HOSPITALIZACION CONSULTORIOS EXTERNOS | Congreso            |                 | II Trimestre         |
|                                      | ZALAUDIO PEZAS DE TAMARIZ CARMEN ROSA  | 09352269                         | TECNICO DE ENFERMERIA I  | TECNICO ASISTENCIAL     | DESACADUADO  | BIOSEGURIDAD HOSPITALARIA, LIMPIEZA, DESINFECCION EN HOSPITALIZACION CONSULTORIOS EXTERNOS | Congreso            |                 | II Trimestre         |
|                                      | ZARATE URBANO SOTILDO RAUL             | 10629397                         | AUXILIAR ASISTENCIAL     | AUXILIAR ASISTENCIAL    | NOMBRADO   | BIOSEGURIDAD HOSPITALARIA, LIMPIEZA, DESINFECCION EN HOSPITALIZACION CONSULTORIOS EXTERNOS | Congreso            |                 | II Trimestre         |
| ZUTA CHOROCO NEALIC WILSON           | 34487598                               | ENFERMERA (O)                    | PROFESIONAL DE LA SALUD  | NOMBRADO                | BIOSEGURIDAD HOSPITALARIA, LIMPIEZA, DESINFECCION EN HOSPITALIZACION CONSULTORIOS EXTERNOS | Congreso   |                     | II Trimestre    |                      |
| ALMEYDA CANELO ROSA MAGALY           | 42723843                               | ENFERMERA (O)                    | PROFESIONAL DE LA SALUD  | NOMBRADO                | BIOSEGURIDAD HOSPITALARIA, LIMPIEZA, DESINFECCION EN HOSPITALIZACION CONSULTORIOS EXTERNOS | Congreso   |                     | II Trimestre    |                      |
| CALATRO BANUJSTA FLOSA ADELINARIA    | 40357823                               | TECNICO DE ENFERMERIA            | TECNICO ASISTENCIAL      | NOMBRADO                | CENTRAL DE ESTERILIZACION  | Parania  |                     | II Trimestre    |                      |
| CALLUPE CHAVEZ JUANA ROSARIO         | 06552207                               | ENFERMERA (O)                    | PROFESIONAL DE LA SALUD  | NOMBRADO                | CENTRAL DE ESTERILIZACION  | Parania  |                     | II Trimestre    |                      |
| CARNALLANQUI HUARCAYA SUSANA TEODORA | 46482588                               | TECNICO DE ENFERMERIA            | TECNICO ASISTENCIAL      | CAS                     | CENTRAL DE ESTERILIZACION  | Parania  |                     | II Trimestre    |                      |
| COAQUIPA JUSTO GLORIA LIDIA          | 02427896                               | ENFERMERA (O)                    | PROFESIONAL DE LA SALUD  | NOMBRADO                | CENTRAL DE ESTERILIZACION  | Parania  |                     | II Trimestre    |                      |
| CRUZ CHAVARRIA NITZA PATRICIA        | 40301892                               | AUXILIAR DE ENFERMERIA           | AUXILIAR ASISTENCIAL     | NOMBRADO                | CENTRAL DE ESTERILIZACION  | Parania  |                     | II Trimestre    |                      |
| SALLIGOS DIAZ MARINA ELENA           | 10744332                               | ENFERMERA (O)                    | PROFESIONAL DE LA SALUD  | NOMBRADO                | CENTRAL DE ESTERILIZACION  | Parania  |                     | II Trimestre    |                      |
| GRANADOS GUERRERO FRANK DELBER       | 41369869                               | TECNICO ASISTENCIAL - ENFERMERIA | TECNICO ASISTENCIAL      | CAS                     | CENTRAL DE ESTERILIZACION  | Parania  |                     | II Trimestre    |                      |
| HUAMAN SANTILUAN LUZ MAGDALENA       | 44541561                               | TECNICO DE ENFERMERIA            | TECNICO ASISTENCIAL      | NOMBRADO                | CENTRAL DE ESTERILIZACION  | Parania  |                     | II Trimestre    |                      |
| LALARD ROSAS TATIANA MEGALI          | 25775183                               | ENFERMERA (O)                    | PROFESIONAL DE LA SALUD  | NOMBRADO                | CENTRAL DE ESTERILIZACION  | Parania  |                     | II Trimestre    |                      |
| LOREZ MEDINA ANA LOURDES             | 04732238                               | AUXILIAR DE ENFERMERIA           | AUXILIAR ASISTENCIAL     | NOMBRADO                | CENTRAL DE ESTERILIZACION  | Parania  |                     | II Trimestre    |                      |
| MUNOZ ALVARADO MARIA ROSA            | 06570781                               | AUXILIAR ASISTENCIAL             | AUXILIAR ASISTENCIAL     | NOMBRADO                | CENTRAL DE ESTERILIZACION  | Parania  |                     | II Trimestre    |                      |
| DIANA AGUIRRE TERESA - FERRELANDA    | 07558860                               | ENFERMERA (O)                    | PROFESIONAL DE LA SALUD  | NOMBRADO                | CENTRAL DE ESTERILIZACION  | Parania  |                     | II Trimestre    |                      |

MINISTERIO DE SALUD  
FOLIO  
44  
HOSPITAL VITARTE

AREA DE PRESUPUESTO Y COSTOS  
V.O.  
Hospital Vitarite

COMITE DE ELABORACION DE PRESUPUESTO Y COSTOS  
HOSPITAL VITARTE - 654 DE INO. 1990

COMITE DE ELABORACION DE PRESUPUESTO Y COSTOS  
HOSPITAL VITARTE - 654 DE INO. 1990

COMITE DE ELABORACION DE PRESUPUESTO Y COSTOS  
HOSPITAL VITARTE - 654 DE INO. 1990

COMITE DE ELABORACION DE PRESUPUESTO Y COSTOS  
HOSPITAL VITARTE - 654 DE INO. 1990

COMITE DE ELABORACION DE PRESUPUESTO Y COSTOS  
HOSPITAL VITARTE - 654 DE INO. 1990

| IDENTIFICACION DEL PERSONAL | NOMBRE DEL PERSONAL                    | CATEGORIA                         | CODIGO   | GRUPO PROFESIONAL       | COMUNICACION | COMUNICACION              | MODALIDAD  | PERIODO      |
|-----------------------------|--|-----------------------------------|----------|-------------------------|--------------|---------------------------|------------|--------------|
|                             | OPTE. GEBURGA VEHONICA GABEL           | TECNICO DE ENFERMERIA             | 10172004 | TECNICO ASISTENCIAL     | NO MANDADO   | CENTRAL DE ESTERILIZACION | Presencial | II Trimestre |
|                             | RAITI BLAZ DINIA KASHA                 | TECNICO ASISTENCIAL - ENFERMERIA  | 42312777 | TECNICO ASISTENCIAL     | CAS          | CENTRAL DE ESTERILIZACION | Presencial | I Trimestre  |
|                             | TECCHIANCO JUCIA INS                   | TECNICO DE ENFERMERIA             | 30713586 | TECNICO ASISTENCIAL     | NO MANDADO   | CENTRAL DE ESTERILIZACION | Presencial | I Trimestre  |
|                             | TORRES CHUDIBIANA FELICIA GLOHA        | TECNICO DE ENFERMERIA             | 42660195 | TECNICO ASISTENCIAL     | NO MANDADO   | CENTRAL DE ESTERILIZACION | Presencial | II Trimestre |
|                             | TUETA NOVYA ROSA MERCEDIS              | TECNICO DE ENFERMERIA I           | 01242206 | TECNICO ASISTENCIAL     | CAS          | CENTRAL DE ESTERILIZACION | Presencial | II Trimestre |
|                             | VALARCON MIRIAM MARIN ESTHER           | ENFERMERA (O)                     | 10699386 | PROFESIONAL DE LA SALUD | NO MANDADO   | CENTRAL DE ESTERILIZACION | Presencial | II Trimestre |
|                             | VALDERRAMA ESPANA ELIANA               | ENFERMERA (O) I                   | 23259530 | PROFESIONAL DE LA SALUD | NO MANDADO   | CENTRAL DE ESTERILIZACION | Presencial | II Trimestre |
|                             | VALEGA ANA JAQUETTE ALCIA              | TECNICO ASISTENCIAL - ENFERMERIA  | 42123508 | TECNICO ASISTENCIAL     | CAS          | CENTRAL DE ESTERILIZACION | Presencial | II Trimestre |
|                             | VALERO GODOY ROCIO EMILIA              | ENFERMERA (O) I                   | 16503835 | PROFESIONAL DE LA SALUD | NO MANDADO   | CENTRAL DE ESTERILIZACION | Presencial | II Trimestre |
|                             | VALMGA LOPEZ SOCIO DEL PILAR           | ENFERMERA (O)                     | 47381139 | PROFESIONAL DE LA SALUD | CAS          | CENTRAL DE ESTERILIZACION | Presencial | II Trimestre |
|                             | VALENZA CARMEN ROSA MARGALY            | ENFERMERA (O)                     | 42723643 | PROFESIONAL DE LA SALUD | NO MANDADO   | CENTRAL DE ESTERILIZACION | Presencial | II Trimestre |
|                             | VALDIVIA ROSA TERESA                   | TECNICO DE ENFERMERIA I           | 10145652 | TECNICO ASISTENCIAL     | NO MANDADO   | CENTRAL DE ESTERILIZACION | Presencial | II Trimestre |
|                             | VALDIVIA CHAMPACERO ANA CECILIA        | ALUMNA DE ENFERMERIA              | 08991170 | ALUMNA ASISTENCIAL      | NO MANDADO   | CENTRAL DE ESTERILIZACION | Presencial | II Trimestre |
|                             | VALDIVIA CUSCANO YANINA YOLANDA        | TECNICO DE ENFERMERIA I           | 13964376 | TECNICO ASISTENCIAL     | NO MANDADO   | CENTRAL DE ESTERILIZACION | Presencial | II Trimestre |
|                             | VALDIVIA GUEPE JANETI RUTH             | TECNICO ASISTENCIAL - ENFERMERIA  | 41687294 | TECNICO ASISTENCIAL     | NO MANDADO   | CENTRAL DE ESTERILIZACION | Presencial | II Trimestre |
|                             | VALDIVIA SEGURA JENY ALEXANDRA         | TECNICO DE ENFERMERIA I           | 10245046 | TECNICO ASISTENCIAL     | NO MANDADO   | CENTRAL DE ESTERILIZACION | Presencial | II Trimestre |
|                             | VALDIVIA ALICANTARA ISABEL MARIBETH    | ENFERMERA (O)                     | 40881146 | PROFESIONAL DE LA SALUD | NO MANDADO   | CENTRAL DE ESTERILIZACION | Presencial | II Trimestre |
|                             | VALDIVIA ROBLES GUZARIBETH RONICA      | TECNICO ASISTENCIAL - ENFERMERIA  | 09913765 | TECNICO ASISTENCIAL     | CAS          | CENTRAL DE ESTERILIZACION | Presencial | II Trimestre |
|                             | VALDIVIA MARCANIVIA PABLO              | ASISTENTE EN SERVICIOS DE SALUD I | 25839355 | PROFESIONAL DE LA SALUD | NO MANDADO   | CENTRAL DE ESTERILIZACION | Presencial | II Trimestre |
|                             | VALDIVIA BERNABE MARIBEL JESSICA       | ENFERMERA (O)                     | 41745875 | PROFESIONAL DE LA SALUD | NO MANDADO   | CENTRAL DE ESTERILIZACION | Presencial | II Trimestre |
|                             | VALDIVIA VILACQUI MARIO DE LOS ANGELES | ENFERMERA (O)                     | 43631714 | PROFESIONAL DE LA SALUD | CAS          | CENTRAL DE ESTERILIZACION | Presencial | II Trimestre |
|                             | VARELA OCHOA EDITH                     | ENFERMERA (O)                     | 09561482 | PROFESIONAL DE LA SALUD | NO MANDADO   | CENTRAL DE ESTERILIZACION | Presencial | II Trimestre |
|                             | VARGAS NADARDO GIOVANA                 | TECNICO DE ENFERMERIA I           | 08212665 | TECNICO ASISTENCIAL     | NO MANDADO   | CENTRAL DE ESTERILIZACION | Presencial | II Trimestre |
|                             | VARGAS CHAPALA CATHERINE ELENA         | ENFERMERA (O)                     | 44501299 | PROFESIONAL DE LA SALUD | CAS          | CENTRAL DE ESTERILIZACION | Presencial | II Trimestre |
|                             | VARGAS RAMIREZ ROCIO CANDOUR           | TECNICO ASISTENCIAL - ENFERMERIA  | 21690991 | TECNICO ASISTENCIAL     | CAS          | CENTRAL DE ESTERILIZACION | Presencial | II Trimestre |
|                             | VAQUA GUSTAVO ENRIQUETA                | TECNICO DE ENFERMERIA I           | 07038324 | TECNICO ASISTENCIAL     | NO MANDADO   | CENTRAL DE ESTERILIZACION | Presencial | II Trimestre |
|                             | VANEA CHACON JESSICA BELLY             | ASISTENTE ADMINISTRATIVO          | 46513254 | TECNICO ADMINISTRATIVO  | CAS          | CENTRAL DE ESTERILIZACION | Presencial | II Trimestre |
|                             | VARON LAVADO FREDDY YANUEL             | ENFERMERA (O)                     | 41108977 | PROFESIONAL DE LA SALUD | CAS          | CENTRAL DE ESTERILIZACION | Presencial | II Trimestre |
|                             | VARGAS AFANADO ORLANDO                 | ENFERMERA (O)                     | 40659823 | PROFESIONAL DE LA SALUD | CAS          | CENTRAL DE ESTERILIZACION | Presencial | II Trimestre |

Plan de Desarrollo de las Personas PDR-2016

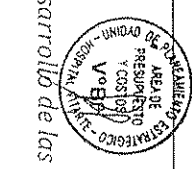



| INDICADOR  | INDICADOR DE MANEJO                  | INDICADOR DE MANEJO | INDICADOR DE MANEJO             | INDICADOR DE MANEJO     | INDICADOR DE MANEJO | INDICADOR DE MANEJO                             | INDICADOR DE MANEJO | INDICADOR DE MANEJO | INDICADOR DE MANEJO |
|------------|--------------------------------------|---------------------|---------------------------------|-------------------------|---------------------|---|---------------------|---------------------|---------------------|
| ENFERMERIA | CARRANZA, ROBERT WASHINGTON          | 90909054            | ENFERMERA (O)                   | PROFESIONAL DE LA SALUD | CAS                 | CLIMA ORGANIZACIONAL-RELACIONES INTERPERSONALES | CURSOS - Taller     | Presencial          | III Trimestre       |
| ENFERMERIA | CARRANZA, SANTOS SAAC NOE            | 40880920            | ENFERMERA (O)                   | PROFESIONAL DE LA SALUD | CAS                 | CLIMA ORGANIZACIONAL-RELACIONES INTERPERSONALES | CURSOS - Taller     | Presencial          | II Trimestre        |
| ENFERMERIA | CARRANZA, REYNA LEONOR               | 09520721            | TECNICO ASISTENCIAL - ENFERMERA | TECNICO ASISTENCIAL     | CAS                 | CLIMA ORGANIZACIONAL-RELACIONES INTERPERSONALES | CURSOS - Taller     | Presencial          | I Trimestre         |
| ENFERMERIA | CARRANZA, LEON LEMUDA                | 06535346            | AUXILIAR ADMINISTRATIVO         | ADMINISTRATIVO          | NO CONVOCADO        | CLIMA ORGANIZACIONAL-RELACIONES INTERPERSONALES | CURSOS - Taller     | Presencial          | II Trimestre        |
| ENFERMERIA | CARRANZA, CARLETON LUZVILLY          | 07599832            | TECNICO DE ENFERMERIA I         | TECNICO ASISTENCIAL     | NO CONVOCADO        | CLIMA ORGANIZACIONAL-RELACIONES INTERPERSONALES | CURSOS - Taller     | Presencial          | III Trimestre       |
| ENFERMERIA | CARRANZA, JESSICA MARLENE            | 42977135            | AUXILIAR DE ENFERMERA           | AUXILIAR ASISTENCIAL    | NO CONVOCADO        | CLIMA ORGANIZACIONAL-RELACIONES INTERPERSONALES | CURSOS - Taller     | Presencial          | II Trimestre        |
| ENFERMERIA | CARRANZA, ROBERT GONZALO             | 10834487            | ENFERMERA (O)                   | PROFESIONAL DE LA SALUD | NO CONVOCADO        | CLIMA ORGANIZACIONAL-RELACIONES INTERPERSONALES | CURSOS - Taller     | Presencial          | III Trimestre       |
| ENFERMERIA | CECENCO TITO ANA MARIA               | 21547799            | ENFERMERA (O)                   | PROFESIONAL DE LA SALUD | NO CONVOCADO        | CLIMA ORGANIZACIONAL-RELACIONES INTERPERSONALES | CURSOS - Taller     | Presencial          | II Trimestre        |
| ENFERMERIA | CECENCO DE LA CRUZ MILAGROS JACKELYN | 45008851            | AUXILIAR DE ENFERMERIA          | AUXILIAR ASISTENCIAL    | NO CONVOCADO        | CLIMA ORGANIZACIONAL-RELACIONES INTERPERSONALES | CURSOS - Taller     | Presencial          | III Trimestre       |
| ENFERMERIA | CERRON MALPARDITA LUCY ELENA         | 18857081            | TECNICO DE ENFERMERIA I         | TECNICO ASISTENCIAL     | NO CONVOCADO        | CLIMA ORGANIZACIONAL-RELACIONES INTERPERSONALES | CURSOS - Taller     | Presencial          | II Trimestre        |
| ENFERMERIA | CHAUCO REYES JESSICA MARIA           | 10317790            | AUXILIAR DE ENFERMERA           | AUXILIAR ASISTENCIAL    | NO CONVOCADO        | CLIMA ORGANIZACIONAL-RELACIONES INTERPERSONALES | CURSOS - Taller     | Presencial          | III Trimestre       |
| ENFERMERIA | CHAVEZ ARIBASA VICTOR ANDRES         | 09543343            | ENFERMERA (O)                   | PROFESIONAL DE LA SALUD | NO CONVOCADO        | CLIMA ORGANIZACIONAL-RELACIONES INTERPERSONALES | CURSOS - Taller     | Presencial          | II Trimestre        |
| ENFERMERIA | CHAVEZ BALDERRAMA ELMIRA CONCEPCION  | 08009310            | TECNICO ASISTENCIAL - ENFERMERA | TECNICO ASISTENCIAL     | CAS                 | CLIMA ORGANIZACIONAL-RELACIONES INTERPERSONALES | CURSOS - Taller     | Presencial          | III Trimestre       |
| ENFERMERIA | CHAVEZ BALDERRAMA JOHANA HILDA       | 08139915            | TECNICO ASISTENCIAL - ENFERMERA | TECNICO ASISTENCIAL     | CAS                 | CLIMA ORGANIZACIONAL-RELACIONES INTERPERSONALES | CURSOS - Taller     | Presencial          | II Trimestre        |
| ENFERMERIA | CHAVEZ HUANDAZUZA ROCIO NON          | 07060649            | TECNICO DE ENFERMERIA I         | TECNICO ASISTENCIAL     | NO CONVOCADO        | CLIMA ORGANIZACIONAL-RELACIONES INTERPERSONALES | CURSOS - Taller     | Presencial          | III Trimestre       |
| ENFERMERIA | CHAVEZ PATILONGO MELINA HELIANA      | 42583754            | ENFERMERA (O)                   | PROFESIONAL DE LA SALUD | CAS                 | CLIMA ORGANIZACIONAL-RELACIONES INTERPERSONALES | CURSOS - Taller     | Presencial          | II Trimestre        |
| ENFERMERIA | CHAVANA LIZALUHI AYOIE               | 09584398            | AUXILIAR DE ENFERMERA           | AUXILIAR ASISTENCIAL    | CAS                 | CLIMA ORGANIZACIONAL-RELACIONES INTERPERSONALES | CURSOS - Taller     | Presencial          | III Trimestre       |
| ENFERMERIA | CHAVANA LIZALUHI CAMILA INGRID       | 10210885            | TECNICO ASISTENCIAL - ENFERMERA | TECNICO ASISTENCIAL     | CAS                 | CLIMA ORGANIZACIONAL-RELACIONES INTERPERSONALES | CURSOS - Taller     | Presencial          | II Trimestre        |
| ENFERMERIA | CHAVANA NODRA SUCY LUCILA            | 09362645            | TECNICO DE ENFERMERIA I         | TECNICO ASISTENCIAL     | NO CONVOCADO        | CLIMA ORGANIZACIONAL-RELACIONES INTERPERSONALES | CURSOS - Taller     | Presencial          | III Trimestre       |
| ENFERMERIA | CHAVANA ROSA REY PAQUETI             | 40788820            | TECNICO DE ENFERMERIA I         | TECNICO ASISTENCIAL     | NO CONVOCADO        | CLIMA ORGANIZACIONAL-RELACIONES INTERPERSONALES | CURSOS - Taller     | Presencial          | II Trimestre        |
| ENFERMERIA | CHERRIROS SUITE ROSA JUANA           | 41229571            | ENFERMERA (O)                   | PROFESIONAL DE LA SALUD | CAS                 | CLIMA ORGANIZACIONAL-RELACIONES INTERPERSONALES | CURSOS - Taller     | Presencial          | III Trimestre       |
| ENFERMERIA | CHIMPUQUINUA PÉREZ CELIA SUZUETH     | 41338073            | TECNICO ASISTENCIAL - ENFERMERA | TECNICO ASISTENCIAL     | CAS                 | CLIMA ORGANIZACIONAL-RELACIONES INTERPERSONALES | CURSOS - Taller     | Presencial          | II Trimestre        |
| ENFERMERIA | CHIMPUQUINUA JUSTO GLORIA ALICIA     | 41365832            | TECNICO DE ENFERMERA            | TECNICO ASISTENCIAL     | NO CONVOCADO        | CLIMA ORGANIZACIONAL-RELACIONES INTERPERSONALES | CURSOS - Taller     | Presencial          | III Trimestre       |
| ENFERMERIA | COLOQUIA DE LA CRUZ ROSA             | 40001759            | ENFERMERA (O)                   | PROFESIONAL DE LA SALUD | NO CONVOCADO        | CLIMA ORGANIZACIONAL-RELACIONES INTERPERSONALES | CURSOS - Taller     | Presencial          | II Trimestre        |
| ENFERMERIA | CONDORUA ATAYALLOO MARCELA SILVIA    | 22320938            | ENFERMERA (O)                   | PROFESIONAL DE LA SALUD | NO CONVOCADO        | CLIMA ORGANIZACIONAL-RELACIONES INTERPERSONALES | CURSOS - Taller     | Presencial          | III Trimestre       |
| ENFERMERIA | CONDORUA HILANO GLAUDA YESSICA       | 40804250            | ENFERMERA (O)                   | PROFESIONAL DE LA SALUD | CAS                 | CLIMA ORGANIZACIONAL-RELACIONES INTERPERSONALES | CURSOS - Taller     | Presencial          | II Trimestre        |
| ENFERMERIA | CORONDA VARGAS TEODORA               | 10831154            | ENFERMERA (O)                   | PROFESIONAL DE LA SALUD | NO CONVOCADO        | CLIMA ORGANIZACIONAL-RELACIONES INTERPERSONALES | CURSOS - Taller     | Presencial          | III Trimestre       |
| ENFERMERIA | CORONDA TEGARRA FANNY GASTELA        | 01007204            | AUXILIAR ASISTENCIAL            | AUXILIAR ASISTENCIAL    | NO CONVOCADO        | CLIMA ORGANIZACIONAL-RELACIONES INTERPERSONALES | CURSOS - Taller     | Presencial          | II Trimestre        |

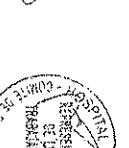

Plan de Desarrollo de las Personas

| CUADRO DE PERSONAL                 | IDENTIFICACION | GRUPO                            | DESCRIPCION DEL PUESTO  | INDICADOR DE CUMPLIMIENTO | INDICADOR DE CALIDAD | INDICADOR DE EFICIENCIA | INDICADOR DE EFECTIVIDAD | INDICADOR DE ACCESIBILIDAD | INDICADOR DE CALIDAD DE ATENCION | INDICADOR DE EFICIENCIA OPERATIVA | INDICADOR DE EFECTIVIDAD OPERATIVA | INDICADOR DE ACCESIBILIDAD OPERATIVA | INDICADOR DE CALIDAD DE ATENCION OPERATIVA |
|------------------------------------|----------------|----------------------------------|-------------------------|---------------------------|----------------------|-------------------------|--------------------------|----------------------------|----------------------------------|-----------------------------------|------------------------------------|--------------------------------------|--|
| CODRRA SANCHEZ YOVANA              | 48272743       | TECNICO ASISTENCIAL - ENFERMERIA | TECNICO ASISTENCIAL     | CAS                       | CUMPLIMIENTO         | CUMPLIMIENTO            | CUMPLIMIENTO             | CUMPLIMIENTO               | CUMPLIMIENTO                     | CUMPLIMIENTO                      | CUMPLIMIENTO                       | CUMPLIMIENTO                         | CUMPLIMIENTO                               |
| CODRRA DAVILA ESTHER               | 37053025       | TECNICO EN ATENCION I            | TECNICO ASISTENCIAL     | NOMBRADO                  | CUMPLIMIENTO         | CUMPLIMIENTO            | CUMPLIMIENTO             | CUMPLIMIENTO               | CUMPLIMIENTO                     | CUMPLIMIENTO                      | CUMPLIMIENTO                       | CUMPLIMIENTO                         | CUMPLIMIENTO                               |
| CODRRA DAVILA ARIADNA              | 43501560       | TECNICO ASISTENCIAL - ENFERMERIA | TECNICO ASISTENCIAL     | CAS                       | CUMPLIMIENTO         | CUMPLIMIENTO            | CUMPLIMIENTO             | CUMPLIMIENTO               | CUMPLIMIENTO                     | CUMPLIMIENTO                      | CUMPLIMIENTO                       | CUMPLIMIENTO                         | CUMPLIMIENTO                               |
| CRUZ CHAYARRA IRIS NOLVA           | 41843444       | ENFERMERA (O)                    | PROFESIONAL DE LA SALUD | NOMBRADO                  | CUMPLIMIENTO         | CUMPLIMIENTO            | CUMPLIMIENTO             | CUMPLIMIENTO               | CUMPLIMIENTO                     | CUMPLIMIENTO                      | CUMPLIMIENTO                       | CUMPLIMIENTO                         | CUMPLIMIENTO                               |
| CRUZ CHAYARRA NITZA PATRICIA       | 43001690       | AUXILIAR DE ENFERMERIA           | AUXILIAR ASISTENCIAL    | NOMBRADO                  | CUMPLIMIENTO         | CUMPLIMIENTO            | CUMPLIMIENTO             | CUMPLIMIENTO               | CUMPLIMIENTO                     | CUMPLIMIENTO                      | CUMPLIMIENTO                       | CUMPLIMIENTO                         | CUMPLIMIENTO                               |
| CRUZ MALLQUI CARMEN SULEIVA        | 09444820       | AUXILIAR ASISTENCIAL             | AUXILIAR ASISTENCIAL    | NOMBRADO                  | CUMPLIMIENTO         | CUMPLIMIENTO            | CUMPLIMIENTO             | CUMPLIMIENTO               | CUMPLIMIENTO                     | CUMPLIMIENTO                      | CUMPLIMIENTO                       | CUMPLIMIENTO                         | CUMPLIMIENTO                               |
| CRUZADA LAURENTE ERNESTINA         | 10250928       | TECNICO DE ENFERMERIA I          | TECNICO ASISTENCIAL     | NOMBRADO                  | CUMPLIMIENTO         | CUMPLIMIENTO            | CUMPLIMIENTO             | CUMPLIMIENTO               | CUMPLIMIENTO                     | CUMPLIMIENTO                      | CUMPLIMIENTO                       | CUMPLIMIENTO                         | CUMPLIMIENTO                               |
| DAVILA RAMOS FEN VIDALINA          | 30368819       | TECNICO ASISTENCIAL              | TECNICO ASISTENCIAL     | CAS                       | CUMPLIMIENTO         | CUMPLIMIENTO            | CUMPLIMIENTO             | CUMPLIMIENTO               | CUMPLIMIENTO                     | CUMPLIMIENTO                      | CUMPLIMIENTO                       | CUMPLIMIENTO                         | CUMPLIMIENTO                               |
| DE LA CRUZ SALAZAR MARGOTH JESSICA | 06811843       | ENFERMERA (O)                    | PROFESIONAL DE LA SALUD | NOMBRADO                  | CUMPLIMIENTO         | CUMPLIMIENTO            | CUMPLIMIENTO             | CUMPLIMIENTO               | CUMPLIMIENTO                     | CUMPLIMIENTO                      | CUMPLIMIENTO                       | CUMPLIMIENTO                         | CUMPLIMIENTO                               |
| DE LA CRUZ SANCHEZ CLORINDA NIVIA  | 08551959       | TECNICO DE ENFERMERIA I          | TECNICO ASISTENCIAL     | NOMBRADO                  | CUMPLIMIENTO         | CUMPLIMIENTO            | CUMPLIMIENTO             | CUMPLIMIENTO               | CUMPLIMIENTO                     | CUMPLIMIENTO                      | CUMPLIMIENTO                       | CUMPLIMIENTO                         | CUMPLIMIENTO                               |
| DE LA CRUZ VICTARIO ANSIEL ELENA   | 06567001       | TECNICO DE ENFERMERIA I          | TECNICO ASISTENCIAL     | NOMBRADO                  | CUMPLIMIENTO         | CUMPLIMIENTO            | CUMPLIMIENTO             | CUMPLIMIENTO               | CUMPLIMIENTO                     | CUMPLIMIENTO                      | CUMPLIMIENTO                       | CUMPLIMIENTO                         | CUMPLIMIENTO                               |
| DEZ CAMI ARACELI DALY              | 40618707       | TECNICO ASISTENCIAL - ENFERMERIA | TECNICO ASISTENCIAL     | CAS                       | CUMPLIMIENTO         | CUMPLIMIENTO            | CUMPLIMIENTO             | CUMPLIMIENTO               | CUMPLIMIENTO                     | CUMPLIMIENTO                      | CUMPLIMIENTO                       | CUMPLIMIENTO                         | CUMPLIMIENTO                               |
| DIAZ HERBOSO JANINA DEL ROSARIO    | 10876126       | ENFERMERA (O)                    | PROFESIONAL DE LA SALUD | NOMBRADO                  | CUMPLIMIENTO         | CUMPLIMIENTO            | CUMPLIMIENTO             | CUMPLIMIENTO               | CUMPLIMIENTO                     | CUMPLIMIENTO                      | CUMPLIMIENTO                       | CUMPLIMIENTO                         | CUMPLIMIENTO                               |
| DIAZ SANCHEZ MARIEMAZZELERE        | 10601423       | TECNICO DE ENFERMERIA I          | TECNICO ASISTENCIAL     | NOMBRADO                  | CUMPLIMIENTO         | CUMPLIMIENTO            | CUMPLIMIENTO             | CUMPLIMIENTO               | CUMPLIMIENTO                     | CUMPLIMIENTO                      | CUMPLIMIENTO                       | CUMPLIMIENTO                         | CUMPLIMIENTO                               |
| DUARTE ASOPFA LUCILA               | 09845706       | TECNICO DE ENFERMERIA I          | TECNICO ASISTENCIAL     | NOMBRADO                  | CUMPLIMIENTO         | CUMPLIMIENTO            | CUMPLIMIENTO             | CUMPLIMIENTO               | CUMPLIMIENTO                     | CUMPLIMIENTO                      | CUMPLIMIENTO                       | CUMPLIMIENTO                         | CUMPLIMIENTO                               |
| ECHAZAULTIS PALOMARINO MARIA       | 21360390       | ENFERMERA (O)                    | PROFESIONAL DE LA SALUD | NOMBRADO                  | CUMPLIMIENTO         | CUMPLIMIENTO            | CUMPLIMIENTO             | CUMPLIMIENTO               | CUMPLIMIENTO                     | CUMPLIMIENTO                      | CUMPLIMIENTO                       | CUMPLIMIENTO                         | CUMPLIMIENTO                               |
| ESPAÑA ZAMBRANO EYER               | 04070643       | ENFERMERA (O)                    | PROFESIONAL DE LA SALUD | NOMBRADO                  | CUMPLIMIENTO         | CUMPLIMIENTO            | CUMPLIMIENTO             | CUMPLIMIENTO               | CUMPLIMIENTO                     | CUMPLIMIENTO                      | CUMPLIMIENTO                       | CUMPLIMIENTO                         | CUMPLIMIENTO                               |
| ESPILCO LINACO MARUJA GLADYS       | 09024123       | TECNICO DE ENFERMERIA I          | TECNICO ASISTENCIAL     | CAS                       | CUMPLIMIENTO         | CUMPLIMIENTO            | CUMPLIMIENTO             | CUMPLIMIENTO               | CUMPLIMIENTO                     | CUMPLIMIENTO                      | CUMPLIMIENTO                       | CUMPLIMIENTO                         | CUMPLIMIENTO                               |
| ESPIRIGOSA ORTEGA GUADALUPE        | 10447057       | TECNICO DE ENFERMERIA I          | TECNICO ASISTENCIAL     | NOMBRADO                  | CUMPLIMIENTO         | CUMPLIMIENTO            | CUMPLIMIENTO             | CUMPLIMIENTO               | CUMPLIMIENTO                     | CUMPLIMIENTO                      | CUMPLIMIENTO                       | CUMPLIMIENTO                         | CUMPLIMIENTO                               |
| FALCON ROJAS DIGNA GLADYS          | 22734823       | TECNICO DE ENFERMERIA II         | TECNICO ASISTENCIAL     | NOMBRADO                  | CUMPLIMIENTO         | CUMPLIMIENTO            | CUMPLIMIENTO             | CUMPLIMIENTO               | CUMPLIMIENTO                     | CUMPLIMIENTO                      | CUMPLIMIENTO                       | CUMPLIMIENTO                         | CUMPLIMIENTO                               |
| FIGUEROA MONJE DARYANA ROSARIO     | 40686403       | ENFERMERA (O)                    | PROFESIONAL DE LA SALUD | CAS                       | CUMPLIMIENTO         | CUMPLIMIENTO            | CUMPLIMIENTO             | CUMPLIMIENTO               | CUMPLIMIENTO                     | CUMPLIMIENTO                      | CUMPLIMIENTO                       | CUMPLIMIENTO                         | CUMPLIMIENTO                               |
| FLORES PALOMARINO SILVIA EDITH     | 40086925       | TECNICO ASISTENCIAL - ENFERMERIA | TECNICO ASISTENCIAL     | CAS                       | CUMPLIMIENTO         | CUMPLIMIENTO            | CUMPLIMIENTO             | CUMPLIMIENTO               | CUMPLIMIENTO                     | CUMPLIMIENTO                      | CUMPLIMIENTO                       | CUMPLIMIENTO                         | CUMPLIMIENTO                               |
| FLORES ROJAS ANGELA                | 41395314       | TECNICO ASISTENCIAL              | TECNICO ASISTENCIAL     | CAS                       | CUMPLIMIENTO         | CUMPLIMIENTO            | CUMPLIMIENTO             | CUMPLIMIENTO               | CUMPLIMIENTO                     | CUMPLIMIENTO                      | CUMPLIMIENTO                       | CUMPLIMIENTO                         | CUMPLIMIENTO                               |
| FLORES YEGA CAROL ARMANDO          | 32487273       | TECNICO DE ENFERMERIA I          | TECNICO ASISTENCIAL     | NOMBRADO                  | CUMPLIMIENTO         | CUMPLIMIENTO            | CUMPLIMIENTO             | CUMPLIMIENTO               | CUMPLIMIENTO                     | CUMPLIMIENTO                      | CUMPLIMIENTO                       | CUMPLIMIENTO                         | CUMPLIMIENTO                               |
| FRANCO ZORRILLA EMELIDA JESUS      | 06548998       | AUXILIAR DE ENFERMERIA I         | AUXILIAR ASISTENCIAL    | NOMBRADO                  | CUMPLIMIENTO         | CUMPLIMIENTO            | CUMPLIMIENTO             | CUMPLIMIENTO               | CUMPLIMIENTO                     | CUMPLIMIENTO                      | CUMPLIMIENTO                       | CUMPLIMIENTO                         | CUMPLIMIENTO                               |
| FRANCO ZORRILLA OLGA YERGOLICA     | 06547146       | ENFERMERA (O)                    | PROFESIONAL DE LA SALUD | NOMBRADO                  | CUMPLIMIENTO         | CUMPLIMIENTO            | CUMPLIMIENTO             | CUMPLIMIENTO               | CUMPLIMIENTO                     | CUMPLIMIENTO                      | CUMPLIMIENTO                       | CUMPLIMIENTO                         | CUMPLIMIENTO                               |
| GALLEGO DIAZ MARINA ELENA          | 10444942       | ENFERMERA (O)                    | PROFESIONAL DE LA SALUD | NOMBRADO                  | CUMPLIMIENTO         | CUMPLIMIENTO            | CUMPLIMIENTO             | CUMPLIMIENTO               | CUMPLIMIENTO                     | CUMPLIMIENTO                      | CUMPLIMIENTO                       | CUMPLIMIENTO                         | CUMPLIMIENTO                               |
| GAMBORA OCHOA OSWALDO FELIPE       | 05038927       | TECNICO ASISTENCIAL - ENFERMERIA | TECNICO ASISTENCIAL     | CAS                       | CUMPLIMIENTO         | CUMPLIMIENTO            | CUMPLIMIENTO             | CUMPLIMIENTO               | CUMPLIMIENTO                     | CUMPLIMIENTO                      | CUMPLIMIENTO                       | CUMPLIMIENTO                         | CUMPLIMIENTO                               |
| GAMBORA POZAR JESSICA DEL CARMEN   | 41687968       | TECNICO DE ENFERMERIA            | TECNICO ASISTENCIAL     | NOMBRADO                  | CUMPLIMIENTO         | CUMPLIMIENTO            | CUMPLIMIENTO             | CUMPLIMIENTO               | CUMPLIMIENTO                     | CUMPLIMIENTO                      | CUMPLIMIENTO                       | CUMPLIMIENTO                         | CUMPLIMIENTO                               |

ENFERMERIA

ENFERMERIA

ENFERMERIA



Handwritten signature



ENFERMERIA

ENFERMERIA

| IDENTIFICACION DEL ALUMNO | NOMBRE DEL ALUMNO                   | FECHA | CARRERA                           | SEMESTRE | MODALIDAD | PLAN DE ASIGNATURAS                               | ASIGNATURA              | CONTENIDO   | GRUPO | FECHA DE INICIO | FECHA DE FIN | FECHA DE CALIFICACION | FECHA DE ENTREGA DEL TRABAJO | FECHA DE CALIFICACION |
|---------------------------|-------------------------------------|-------|-----------------------------------|----------|-----------|---|-------------------------|---|-------|-----------------|--------------|-----------------------|------------------------------|-----------------------|
| 18776600                  | BOICORNEA TEBARRA LUI DEL ACICIO    |       | TECNICO DE ENFERMERIA             |          | MODERNO   | CARRERA ORGANIZACIONAL-RELACIONES INTERPERSONALES | TECNICO ASISTENCIAL     | CARRERA ORGANIZACIONAL-RELACIONES INTERPERSONALES |       | Curso - taller  | Presencial   |                       |                              | II Trimestre          |
| 1855152                   | GOÑEZ ROLDAN CORA MARGRESS          |       | ASISTENTE EN SERVICIOS DE SALUD I |          | MODERNO   | CARRERA ORGANIZACIONAL-RELACIONES INTERPERSONALES | PROFESIONAL DE LA SALUD | CARRERA ORGANIZACIONAL-RELACIONES INTERPERSONALES |       | Curso - taller  | Presencial   |                       |                              | II Trimestre          |
| 1872867                   | GOÑALES AYRI GVELINDA               |       | ENFERMERA (O)                     |          | CAS       | CARRERA ORGANIZACIONAL-RELACIONES INTERPERSONALES | PROFESIONAL DE LA SALUD | CARRERA ORGANIZACIONAL-RELACIONES INTERPERSONALES |       | Curso - taller  | Presencial   |                       |                              | II Trimestre          |
| 4291024                   | GOÑALES BERNI HENI CAROL            |       | ENFERMERA (O)                     |          | CAS       | CARRERA ORGANIZACIONAL-RELACIONES INTERPERSONALES | PROFESIONAL DE LA SALUD | CARRERA ORGANIZACIONAL-RELACIONES INTERPERSONALES |       | Curso - taller  | Presencial   |                       |                              | II Trimestre          |
| 10774137                  | GOÑALES TOVAR MORGELIVONNE          |       | ALUMNA ASISTENCIAL                |          | MODERNO   | CARRERA ORGANIZACIONAL-RELACIONES INTERPERSONALES | PROFESIONAL DE LA SALUD | CARRERA ORGANIZACIONAL-RELACIONES INTERPERSONALES |       | Curso - taller  | Presencial   |                       |                              | II Trimestre          |
| 4289868                   | GRAMADOS BUEBERRIO BERNI DELIBER    |       | TECNICO ASISTENCIAL - ENFERMERA   |          | CAS       | CARRERA ORGANIZACIONAL-RELACIONES INTERPERSONALES | PROFESIONAL DE LA SALUD | CARRERA ORGANIZACIONAL-RELACIONES INTERPERSONALES |       | Curso - taller  | Presencial   |                       |                              | II Trimestre          |
| 07624022                  | GRANDEZ GARCIA MILAGROS             |       | TECNICO DE ENFERMERIA I           |          | MODERNO   | CARRERA ORGANIZACIONAL-RELACIONES INTERPERSONALES | PROFESIONAL DE LA SALUD | CARRERA ORGANIZACIONAL-RELACIONES INTERPERSONALES |       | Curso - taller  | Presencial   |                       |                              | II Trimestre          |
| 0858664                   | GUANZANTI MULLA ANAPARD MONICA      |       | TECNICO DE ENFERMERIA I           |          | MODERNO   | CARRERA ORGANIZACIONAL-RELACIONES INTERPERSONALES | PROFESIONAL DE LA SALUD | CARRERA ORGANIZACIONAL-RELACIONES INTERPERSONALES |       | Curso - taller  | Presencial   |                       |                              | II Trimestre          |
| 10276598                  | GUAY ENFERA LOUBRES MARIBEL         |       | TECNICO DE ENFERMERIA I           |          | MODERNO   | CARRERA ORGANIZACIONAL-RELACIONES INTERPERSONALES | PROFESIONAL DE LA SALUD | CARRERA ORGANIZACIONAL-RELACIONES INTERPERSONALES |       | Curso - taller  | Presencial   |                       |                              | II Trimestre          |
| 09566912                  | GUILLER MATOS ORELUINDA MARILENE    |       | TECNICO DE ENFERMERIA I           |          | MODERNO   | CARRERA ORGANIZACIONAL-RELACIONES INTERPERSONALES | PROFESIONAL DE LA SALUD | CARRERA ORGANIZACIONAL-RELACIONES INTERPERSONALES |       | Curso - taller  | Presencial   |                       |                              | II Trimestre          |
| 4351125                   | GUITERREZ SOGA GIOYANNA JOSLY       |       | TECNICO ASISTENCIAL - ENFERMERA   |          | CAS       | CARRERA ORGANIZACIONAL-RELACIONES INTERPERSONALES | PROFESIONAL DE LA SALUD | CARRERA ORGANIZACIONAL-RELACIONES INTERPERSONALES |       | Curso - taller  | Presencial   |                       |                              | II Trimestre          |
| 09364143                  | HERRERA REIDSON FLORENCIA           |       | ENFERMERA (O)                     |          | MODERNO   | CARRERA ORGANIZACIONAL-RELACIONES INTERPERSONALES | PROFESIONAL DE LA SALUD | CARRERA ORGANIZACIONAL-RELACIONES INTERPERSONALES |       | Curso - taller  | Presencial   |                       |                              | II Trimestre          |
| 43455132                  | HINOJOSA GARCIA KETLY ROSARYA       |       | TECNICO ASISTENCIAL - ENFERMERA   |          | CAS       | CARRERA ORGANIZACIONAL-RELACIONES INTERPERSONALES | PROFESIONAL DE LA SALUD | CARRERA ORGANIZACIONAL-RELACIONES INTERPERSONALES |       | Curso - taller  | Presencial   |                       |                              | II Trimestre          |
| 1085027                   | HINOJOSA MONYA MIRTHA ROS           |       | ENFERMERA (O)                     |          | CAS       | CARRERA ORGANIZACIONAL-RELACIONES INTERPERSONALES | PROFESIONAL DE LA SALUD | CARRERA ORGANIZACIONAL-RELACIONES INTERPERSONALES |       | Curso - taller  | Presencial   |                       |                              | II Trimestre          |
| 09385779                  | HUACACHI GABRIEL GIOYKA TEOCLOMINDA |       | TECNICO DE ENFERMERIA I           |          | MODERNO   | CARRERA ORGANIZACIONAL-RELACIONES INTERPERSONALES | PROFESIONAL DE LA SALUD | CARRERA ORGANIZACIONAL-RELACIONES INTERPERSONALES |       | Curso - taller  | Presencial   |                       |                              | II Trimestre          |
| 10297328                  | HUACO ZUMBIGA MARIETA INES          |       | TECNICO DE ENFERMERIA II          |          | MODERNO   | CARRERA ORGANIZACIONAL-RELACIONES INTERPERSONALES | PROFESIONAL DE LA SALUD | CARRERA ORGANIZACIONAL-RELACIONES INTERPERSONALES |       | Curso - taller  | Presencial   |                       |                              | II Trimestre          |
| 09060721                  | HUAMAN GARGO ERMAH CELINDA          |       | TECNICO ASISTENCIAL - ENFERMERA   |          | CAS       | CARRERA ORGANIZACIONAL-RELACIONES INTERPERSONALES | PROFESIONAL DE LA SALUD | CARRERA ORGANIZACIONAL-RELACIONES INTERPERSONALES |       | Curso - taller  | Presencial   |                       |                              | II Trimestre          |
| 40019158                  | HUAMAN GUAYPE ALI ELANORINA         |       | TECNICO DE ENFERMERIA I           |          | MODERNO   | CARRERA ORGANIZACIONAL-RELACIONES INTERPERSONALES | PROFESIONAL DE LA SALUD | CARRERA ORGANIZACIONAL-RELACIONES INTERPERSONALES |       | Curso - taller  | Presencial   |                       |                              | II Trimestre          |
| 44911661                  | HUAMAN SANTILLAN LIZ MAGDALENA      |       | TECNICO DE ENFERMERIA             |          | CAS       | CARRERA ORGANIZACIONAL-RELACIONES INTERPERSONALES | PROFESIONAL DE LA SALUD | CARRERA ORGANIZACIONAL-RELACIONES INTERPERSONALES |       | Curso - taller  | Presencial   |                       |                              | II Trimestre          |
| 47148649                  | HUAMANXOYQUE CHECTAZAN HECTOR       |       | ENFERMERA (O)                     |          | CAS       | CARRERA ORGANIZACIONAL-RELACIONES INTERPERSONALES | PROFESIONAL DE LA SALUD | CARRERA ORGANIZACIONAL-RELACIONES INTERPERSONALES |       | Curso - taller  | Presencial   |                       |                              | II Trimestre          |
| 40394727                  | HUAMANZI RAMIREZ RUTH MAGDALENA     |       | ENFERMERA (O)                     |          | CAS       | CARRERA ORGANIZACIONAL-RELACIONES INTERPERSONALES | PROFESIONAL DE LA SALUD | CARRERA ORGANIZACIONAL-RELACIONES INTERPERSONALES |       | Curso - taller  | Presencial   |                       |                              | II Trimestre          |
| 43809114                  | HUAMANZI RODRIGUEZ MAQUETI          |       | TECNICO ASISTENCIAL - ENFERMERA   |          | CAS       | CARRERA ORGANIZACIONAL-RELACIONES INTERPERSONALES | PROFESIONAL DE LA SALUD | CARRERA ORGANIZACIONAL-RELACIONES INTERPERSONALES |       | Curso - taller  | Presencial   |                       |                              | II Trimestre          |
| 41205381                  | HUAPACA CAMARIANCA CARLOS GUZMAN    |       | ENFERMERA (O)                     |          | CAS       | CARRERA ORGANIZACIONAL-RELACIONES INTERPERSONALES | PROFESIONAL DE LA SALUD | CARRERA ORGANIZACIONAL-RELACIONES INTERPERSONALES |       | Curso - taller  | Presencial   |                       |                              | II Trimestre          |
| 41818051                  | HUAPANGA LEON MIRIAM KARENINNY      |       | TECNICO DE ENFERMERIA             |          | CAS       | CARRERA ORGANIZACIONAL-RELACIONES INTERPERSONALES | PROFESIONAL DE LA SALUD | CARRERA ORGANIZACIONAL-RELACIONES INTERPERSONALES |       | Curso - taller  | Presencial   |                       |                              | II Trimestre          |
| 26589590                  | HUAYUCO HUAYUCO BUZABETH            |       | ENFERMERA (O)                     |          | MODERNO   | CARRERA ORGANIZACIONAL-RELACIONES INTERPERSONALES | PROFESIONAL DE LA SALUD | CARRERA ORGANIZACIONAL-RELACIONES INTERPERSONALES |       | Curso - taller  | Presencial   |                       |                              | II Trimestre          |
| 11202081                  | HUAYUNATE ROLD CINTIA MOREYMA       |       | TECNICO ASISTENCIAL               |          | CAS       | CARRERA ORGANIZACIONAL-RELACIONES INTERPERSONALES | PROFESIONAL DE LA SALUD | CARRERA ORGANIZACIONAL-RELACIONES INTERPERSONALES |       | Curso - taller  | Presencial   |                       |                              | II Trimestre          |
| 10742786                  | HUAYTALLA KENDIZA RUBEN             |       | TECNICO DE ENFERMERIA             |          | MODERNO   | CARRERA ORGANIZACIONAL-RELACIONES INTERPERSONALES | PROFESIONAL DE LA SALUD | CARRERA ORGANIZACIONAL-RELACIONES INTERPERSONALES |       | Curso - taller  | Presencial   |                       |                              | II Trimestre          |
| 08618895                  | IBAGA HIDALGO MACY                  |       | ALUMNA ASISTENCIAL                |          | MODERNO   | CARRERA ORGANIZACIONAL-RELACIONES INTERPERSONALES | PROFESIONAL DE LA SALUD | CARRERA ORGANIZACIONAL-RELACIONES INTERPERSONALES |       | Curso - taller  | Presencial   |                       |                              | II Trimestre          |
| 42755531                  | IPARRAGUIRE REYES BLANCA LUZ        |       | ENFERMERA (O)                     |          | CAS       | CARRERA ORGANIZACIONAL-RELACIONES INTERPERSONALES | PROFESIONAL DE LA SALUD | CARRERA ORGANIZACIONAL-RELACIONES INTERPERSONALES |       | Curso - taller  | Presencial   |                       |                              | II Trimestre          |

Plan de Desarrollo de las Personas PDP-2016

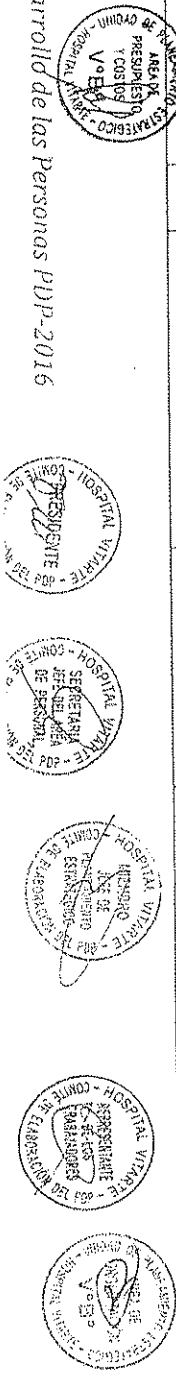





| IDENTIFICACION                     | FECHA DE NACIMIENTO | FECHA DE INGRESO                 | FECHA DE EVALUACION     | FECHA DE EVALUACION | FECHA DE EVALUACION                             | FECHA DE EVALUACION | FECHA DE EVALUACION | FECHA DE EVALUACION | FECHA DE EVALUACION |
|------------------------------------|---------------------|----------------------------------|-------------------------|---------------------|---|---------------------|---------------------|---------------------|---------------------|
| MARAFI NAJARA SANDRA VANESSA       | 41842984            | ENFERMERA (O)                    | PROFESIONAL DE LA SALUD | CAS                 | CLIMA ORGANIZACIONAL-RELACIONES INTERPERSONALES | Curso - taller      | Presencial          | II Trimestre        |                     |
| MARAGO MICHON GLOHIA LIZ           | 21287744            | TECNICO ASISTENCIAL - ENFERMERIA | TECNICO ASISTENCIAL     | CAS                 | CLIMA ORGANIZACIONAL-RELACIONES INTERPERSONALES | Curso - taller      | Presencial          | II Trimestre        |                     |
| MARAFI DE NAJERA GLOHIA            | 41997818            | ENFERMERA (O)                    | PROFESIONAL DE LA SALUD | NO INSCRIBIDO       | CLIMA ORGANIZACIONAL-RELACIONES INTERPERSONALES | Curso - taller      | Presencial          | II Trimestre        |                     |
| MARTINEZ ALARCON VERONICA ANTONIA  | 18044073            | TECNICO DE ENFERMERIA I          | TECNICO ASISTENCIAL     | NO INSCRIBIDO       | CLIMA ORGANIZACIONAL-RELACIONES INTERPERSONALES | Curso - taller      | Presencial          | II Trimestre        |                     |
| MARTINEZ ROHBERO SYRAXA            | 41956925            | TECNICO ASISTENCIAL - ENFERMERIA | TECNICO ASISTENCIAL     | CAS                 | CLIMA ORGANIZACIONAL-RELACIONES INTERPERSONALES | Curso - taller      | Presencial          | II Trimestre        |                     |
| MARAGO ROVALSCO ZUYMARA            | 10141508            | TECNICO DE ENFERMERIA            | TECNICO ASISTENCIAL     | CAS                 | CLIMA ORGANIZACIONAL-RELACIONES INTERPERSONALES | Curso - taller      | Presencial          | II Trimestre        |                     |
| MARCO GUTIERRA ALDINA              | 08327671            | TECNICO DE ENFERMERIA I          | TECNICO ASISTENCIAL     | NO INSCRIBIDO       | CLIMA ORGANIZACIONAL-RELACIONES INTERPERSONALES | Curso - taller      | Presencial          | II Trimestre        |                     |
| MELBAHELO ARENAS SUSANA DELINA     | 10080418            | ENFERMERA (O)                    | PROFESIONAL DE LA SALUD | CAS                 | CLIMA ORGANIZACIONAL-RELACIONES INTERPERSONALES | Curso - taller      | Presencial          | II Trimestre        |                     |
| MARTINEZ CABELLO NATALIA ISABEL    | 12197375            | ENFERMERA (O)                    | PROFESIONAL DE LA SALUD | CAS                 | CLIMA ORGANIZACIONAL-RELACIONES INTERPERSONALES | Curso - taller      | Presencial          | II Trimestre        |                     |
| MENDOZA MARZARTEIDA LUIZ CLAYNER   | 10334013            | TECNICO DE ENFERMERIA I          | TECNICO ASISTENCIAL     | NO INSCRIBIDO       | CLIMA ORGANIZACIONAL-RELACIONES INTERPERSONALES | Curso - taller      | Presencial          | II Trimestre        |                     |
| MEZA GABRIEL EDITH MARLA           | 42782117            | ENFERMERA (O)                    | PROFESIONAL DE LA SALUD | CAS                 | CLIMA ORGANIZACIONAL-RELACIONES INTERPERSONALES | Curso - taller      | Presencial          | II Trimestre        |                     |
| MORONCE ALVARADO MARIA ROSA        | 05570781            | ADJUNTA ASISTENCIAL              | ADJUNTA ASISTENCIAL     | NO INSCRIBIDO       | CLIMA ORGANIZACIONAL-RELACIONES INTERPERSONALES | Curso - taller      | Presencial          | II Trimestre        |                     |
| MORAYTES ARIAS XEILY MARIE         | 15-532832           | ENFERMERA (O)                    | PROFESIONAL DE LA SALUD | CAS                 | CLIMA ORGANIZACIONAL-RELACIONES INTERPERSONALES | Curso - taller      | Presencial          | II Trimestre        |                     |
| MORAYTES AVILA GUARINA DEL ROSARIO | 41247730            | ENFERMERA (O)                    | PROFESIONAL DE LA SALUD | CAS                 | CLIMA ORGANIZACIONAL-RELACIONES INTERPERSONALES | Curso - taller      | Presencial          | II Trimestre        |                     |
| MORANO PALCON LUI                  | 07677803            | TECNICO DE ENFERMERIA I          | TECNICO ASISTENCIAL     | NO INSCRIBIDO       | CLIMA ORGANIZACIONAL-RELACIONES INTERPERSONALES | Curso - taller      | Presencial          | II Trimestre        |                     |
| MORI VACHAS NATALI ROSALBA         | 42724326            | ENFERMERA (O)                    | PROFESIONAL DE LA SALUD | CAS                 | CLIMA ORGANIZACIONAL-RELACIONES INTERPERSONALES | Curso - taller      | Presencial          | II Trimestre        |                     |
| MORAYTES BEATRICI MAROLID ALDO     | 21284801            | ENFERMERA (O)                    | PROFESIONAL DE LA SALUD | NO INSCRIBIDO       | CLIMA ORGANIZACIONAL-RELACIONES INTERPERSONALES | Curso - taller      | Presencial          | II Trimestre        |                     |
| MURRIGO UNANIMARITA ESTER          | 42321108            | ENFERMERA (O)                    | PROFESIONAL DE LA SALUD | CAS                 | CLIMA ORGANIZACIONAL-RELACIONES INTERPERSONALES | Curso - taller      | Presencial          | II Trimestre        |                     |
| MURCIO QUISEP PAUL OAHIO           | 23760423            | ENFERMERA (O)                    | PROFESIONAL DE LA SALUD | NO INSCRIBIDO       | CLIMA ORGANIZACIONAL-RELACIONES INTERPERSONALES | Curso - taller      | Presencial          | II Trimestre        |                     |
| MUNDO MERINOCA VERONICA DEL CARMEN | 80357425            | ENFERMERA (O)                    | PROFESIONAL DE LA SALUD | CAS                 | CLIMA ORGANIZACIONAL-RELACIONES INTERPERSONALES | Curso - taller      | Presencial          | II Trimestre        |                     |
| MUNOCCOPA CHUQUIVAURI DOMIS        | 09347844            | TECNICO DE ENFERMERIA I          | TECNICO ASISTENCIAL     | NO INSCRIBIDO       | CLIMA ORGANIZACIONAL-RELACIONES INTERPERSONALES | Curso - taller      | Presencial          | II Trimestre        |                     |
| MUNOCCOPA CHUQUIVAURI ELISA        | 09350534            | TECNICO DE ENFERMERIA I          | TECNICO ASISTENCIAL     | NO INSCRIBIDO       | CLIMA ORGANIZACIONAL-RELACIONES INTERPERSONALES | Curso - taller      | Presencial          | II Trimestre        |                     |
| MURFO BUAYRITA LUCIA FELIX         | 40035716            | TECNICO DE ENFERMERIA            | TECNICO ASISTENCIAL     | NO INSCRIBIDO       | CLIMA ORGANIZACIONAL-RELACIONES INTERPERSONALES | Curso - taller      | Presencial          | II Trimestre        |                     |
| MURRAY AGUIRRE TERESA HERMENEGILDA | 07258580            | ENFERMERA (O)                    | PROFESIONAL DE LA SALUD | NO INSCRIBIDO       | CLIMA ORGANIZACIONAL-RELACIONES INTERPERSONALES | Curso - taller      | Presencial          | II Trimestre        |                     |
| MURRAYES ASBURQUEQUE MARIA JESUS   | 09590699            | TECNICO DE ENFERMERIA I          | TECNICO ASISTENCIAL     | NO INSCRIBIDO       | CLIMA ORGANIZACIONAL-RELACIONES INTERPERSONALES | Curso - taller      | Presencial          | II Trimestre        |                     |
| MURRAYES CORONADO ZONIA DEL CARMEN | 10534119            | ENFERMERA (O)                    | PROFESIONAL DE LA SALUD | CAS                 | CLIMA ORGANIZACIONAL-RELACIONES INTERPERSONALES | Curso - taller      | Presencial          | II Trimestre        |                     |
| MURRAY LUNA HAYDÉE                 | 08527849            | ADJUNTA ASISTENCIAL              | ADJUNTA ASISTENCIAL     | NO INSCRIBIDO       | CLIMA ORGANIZACIONAL-RELACIONES INTERPERSONALES | Curso - taller      | Presencial          | II Trimestre        |                     |
| MURRAY LUNA MARILENE               | 45042381            | TECNICO ASISTENCIAL - ENFERMERIA | TECNICO ASISTENCIAL     | CAS                 | CLIMA ORGANIZACIONAL-RELACIONES INTERPERSONALES | Curso - taller      | Presencial          | II Trimestre        |                     |

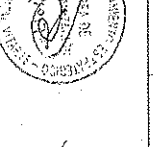
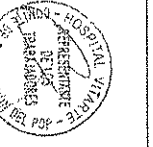
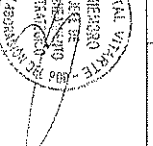
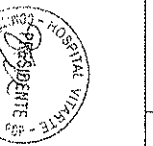
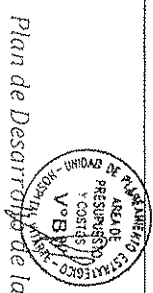

Handwritten signature











| INSTITUCIÓN EDUCATIVA | NOMBRE DEL PERSONAL                    | CARGO                            | GRUPO OCUPACIONAL       | ESTADO LABORAL | FORMA DE NOMBRAMIENTO  | FECHA DE NOMBRAMIENTO | FECHA DE EXPIRACIÓN |
|-----------------------|--|----------------------------------|-------------------------|----------------|--|-----------------------|---------------------|
| ENFERMERIA            | BONIA CATALIO LEONARDO                 | TECNICO DE ENFERMERIA I          | TECNICO ASISTENCIAL     | NOMBRADO       | QUINDAO HUMANIZADO EN EL PACIENTE HOSPITALIZADO, EN CONSULTORIOS EXTERNOS Y AREAS CRITICAS | Curso - taller        | Presencial          |
| ENFERMERIA            | BRANO HUICHICO ZAMBER ROSA             | TECNICO DE ENFERMERIA I          | TECNICO ASISTENCIAL     | NOMBRADO       | QUINDAO HUMANIZADO EN EL PACIENTE HOSPITALIZADO, EN CONSULTORIOS EXTERNOS Y AREAS CRITICAS | Curso - taller        | Presencial          |
| ENFERMERIA            | BUTRON ESTEBAN DIANA                   | TECNICO ASISTENCIAL              | PROFESIONAL DE LA SALUD | NOMBRADO       | QUINDAO HUMANIZADO EN EL PACIENTE HOSPITALIZADO, EN CONSULTORIOS EXTERNOS Y AREAS CRITICAS | Curso - taller        | Presencial          |
| ENFERMERIA            | CABRERO GONZALEZ VICTORIA              | TECNICO DE ENFERMERIA I          | TECNICO ASISTENCIAL     | NOMBRADO       | QUINDAO HUMANIZADO EN EL PACIENTE HOSPITALIZADO, EN CONSULTORIOS EXTERNOS Y AREAS CRITICAS | Curso - taller        | Presencial          |
| ENFERMERIA            | CAHUA ESPINO TOR ANGELA                | TECNICO ASISTENCIAL - ENFERMERIA | TECNICO ASISTENCIAL     | NOMBRADO       | QUINDAO HUMANIZADO EN EL PACIENTE HOSPITALIZADO, EN CONSULTORIOS EXTERNOS Y AREAS CRITICAS | Curso - taller        | Presencial          |
| ENFERMERIA            | CALDERON HERNANDEZ ANA YELIA           | TECNICO ASISTENCIAL - ENFERMERIA | TECNICO ASISTENCIAL     | NOMBRADO       | QUINDAO HUMANIZADO EN EL PACIENTE HOSPITALIZADO, EN CONSULTORIOS EXTERNOS Y AREAS CRITICAS | Curso - taller        | Presencial          |
| ENFERMERIA            | CALDERON JAYE CONSUELO ESPERANZA       | TECNICO ASISTENCIAL              | PROFESIONAL DE LA SALUD | NOMBRADO       | QUINDAO HUMANIZADO EN EL PACIENTE HOSPITALIZADO, EN CONSULTORIOS EXTERNOS Y AREAS CRITICAS | Curso - taller        | Presencial          |
| ENFERMERIA            | CALERO ORAZO VERA ESTHI                | TECNICO ASISTENCIAL              | PROFESIONAL DE LA SALUD | NOMBRADO       | QUINDAO HUMANIZADO EN EL PACIENTE HOSPITALIZADO, EN CONSULTORIOS EXTERNOS Y AREAS CRITICAS | Curso - taller        | Presencial          |
| ENFERMERIA            | CALISTO SALUSTIA ROSA ANGLIMARA        | TECNICO DE ENFERMERIA            | TECNICO ASISTENCIAL     | NOMBRADO       | QUINDAO HUMANIZADO EN EL PACIENTE HOSPITALIZADO, EN CONSULTORIOS EXTERNOS Y AREAS CRITICAS | Curso - taller        | Presencial          |
| ENFERMERIA            | CALUPE CHAVEZ MAYRA ROSARIO            | TECNICO DE ENFERMERIA I          | PROFESIONAL DE LA SALUD | NOMBRADO       | QUINDAO HUMANIZADO EN EL PACIENTE HOSPITALIZADO, EN CONSULTORIOS EXTERNOS Y AREAS CRITICAS | Curso - taller        | Presencial          |
| ENFERMERIA            | CAMARA GOMEZ ROSALIA                   | ADJUNTA DE ENFERMERIA            | ALUMNA ASISTENCIAL      | NOMBRADO       | QUINDAO HUMANIZADO EN EL PACIENTE HOSPITALIZADO, EN CONSULTORIOS EXTERNOS Y AREAS CRITICAS | Curso - taller        | Presencial          |
| ENFERMERIA            | CAMARERA RAMOS MARINA                  | ENFERMERA (O)                    | PROFESIONAL DE LA SALUD | NOMBRADO       | QUINDAO HUMANIZADO EN EL PACIENTE HOSPITALIZADO, EN CONSULTORIOS EXTERNOS Y AREAS CRITICAS | Curso - taller        | Presencial          |
| ENFERMERIA            | CAMARGO MAQUAN ROSAYNA VICTORIA        | TECNICO ASISTENCIAL - ENFERMERIA | TECNICO ASISTENCIAL     | NOMBRADO       | QUINDAO HUMANIZADO EN EL PACIENTE HOSPITALIZADO, EN CONSULTORIOS EXTERNOS Y AREAS CRITICAS | Curso - taller        | Presencial          |
| ENFERMERIA            | CAMPES GUERRA JAYRA ESTHER             | TECNICO ASISTENCIAL              | TECNICO ASISTENCIAL     | NOMBRADO       | QUINDAO HUMANIZADO EN EL PACIENTE HOSPITALIZADO, EN CONSULTORIOS EXTERNOS Y AREAS CRITICAS | Curso - taller        | Presencial          |
| ENFERMERIA            | CANDELAN GOMEZ DELIA MALILDE           | ASISTENTE ADMINISTRATIVO         | TECNICO ADMINISTRATIVO  | NOMBRADO       | QUINDAO HUMANIZADO EN EL PACIENTE HOSPITALIZADO, EN CONSULTORIOS EXTERNOS Y AREAS CRITICAS | Curso - taller        | Presencial          |
| ENFERMERIA            | CANDELAN GOMEZ YELIA                   | TECNICO DE ENFERMERIA I          | TECNICO ASISTENCIAL     | NOMBRADO       | QUINDAO HUMANIZADO EN EL PACIENTE HOSPITALIZADO, EN CONSULTORIOS EXTERNOS Y AREAS CRITICAS | Curso - taller        | Presencial          |
| ENFERMERIA            | CANCHI SOTOLO SONIA CARLA              | ENFERMERA (O)                    | PROFESIONAL DE LA SALUD | NOMBRADO       | QUINDAO HUMANIZADO EN EL PACIENTE HOSPITALIZADO, EN CONSULTORIOS EXTERNOS Y AREAS CRITICAS | Curso - taller        | Presencial          |
| ENFERMERIA            | CANDEMAN BIRGENO CHRISTIAN RICHARDO    | TECNICO ASISTENCIAL - ENFERMERIA | TECNICO ASISTENCIAL     | NOMBRADO       | QUINDAO HUMANIZADO EN EL PACIENTE HOSPITALIZADO, EN CONSULTORIOS EXTERNOS Y AREAS CRITICAS | Curso - taller        | Presencial          |
| ENFERMERIA            | CANDEMAN ESCOBAR JOSE ANTONIO          | ENFERMERA (O)                    | PROFESIONAL DE LA SALUD | NOMBRADO       | QUINDAO HUMANIZADO EN EL PACIENTE HOSPITALIZADO, EN CONSULTORIOS EXTERNOS Y AREAS CRITICAS | Curso - taller        | Presencial          |
| ENFERMERIA            | CANDEMAN VILLALBA SUSANA TEODORA       | TECNICO DE ENFERMERIA            | TECNICO ASISTENCIAL     | NOMBRADO       | QUINDAO HUMANIZADO EN EL PACIENTE HOSPITALIZADO, EN CONSULTORIOS EXTERNOS Y AREAS CRITICAS | Curso - taller        | Presencial          |
| ENFERMERIA            | CANDEMANO CACMAN MARIA ISABEL          | PROFESIONALES DE SERVICIO I      | ADMINISTRATIVO          | NOMBRADO       | QUINDAO HUMANIZADO EN EL PACIENTE HOSPITALIZADO, EN CONSULTORIOS EXTERNOS Y AREAS CRITICAS | Curso - taller        | Presencial          |
| ENFERMERIA            | CANDEMANO BAHILLO MARINA YENNY RANGIDA | TECNICO ASISTENCIAL - ENFERMERIA | TECNICO ASISTENCIAL     | NOMBRADO       | QUINDAO HUMANIZADO EN EL PACIENTE HOSPITALIZADO, EN CONSULTORIOS EXTERNOS Y AREAS CRITICAS | Curso - taller        | Presencial          |
| ENFERMERIA            | CANDEMANO WENZEL RENE WASHINGTON       | ENFERMERA (O)                    | PROFESIONAL DE LA SALUD | NOMBRADO       | QUINDAO HUMANIZADO EN EL PACIENTE HOSPITALIZADO, EN CONSULTORIOS EXTERNOS Y AREAS CRITICAS | Curso - taller        | Presencial          |
| ENFERMERIA            | CANDEMANO SANTOS BASCO JOSE            | ENFERMERA (O)                    | PROFESIONAL DE LA SALUD | NOMBRADO       | QUINDAO HUMANIZADO EN EL PACIENTE HOSPITALIZADO, EN CONSULTORIOS EXTERNOS Y AREAS CRITICAS | Curso - taller        | Presencial          |
| ENFERMERIA            | CARRASCO PETHA LEONOR                  | TECNICO ASISTENCIAL - ENFERMERIA | TECNICO ASISTENCIAL     | NOMBRADO       | QUINDAO HUMANIZADO EN EL PACIENTE HOSPITALIZADO, EN CONSULTORIOS EXTERNOS Y AREAS CRITICAS | Curso - taller        | Presencial          |
| ENFERMERIA            | CARRASCO LEON ISABEIDA                 | ADJUNTA ADMINISTRATIVO           | ALUMNA ADMINISTRATIVO   | NOMBRADO       | QUINDAO HUMANIZADO EN EL PACIENTE HOSPITALIZADO, EN CONSULTORIOS EXTERNOS Y AREAS CRITICAS | Curso - taller        | Presencial          |
| ENFERMERIA            | CASARENO BRUNO JUAN VILLY              | TECNICO DE ENFERMERIA I          | TECNICO ASISTENCIAL     | NOMBRADO       | QUINDAO HUMANIZADO EN EL PACIENTE HOSPITALIZADO, EN CONSULTORIOS EXTERNOS Y AREAS CRITICAS | Curso - taller        | Presencial          |
| ENFERMERIA            | CASARENO JARA EMMA GONZALENA           | ADJUNTA DE ENFERMERIA            | ADJUNTA ASISTENCIAL     | NOMBRADO       | QUINDAO HUMANIZADO EN EL PACIENTE HOSPITALIZADO, EN CONSULTORIOS EXTERNOS Y AREAS CRITICAS | Curso - taller        | Presencial          |

Plan de Desarrollo de las Personas PDP-2016

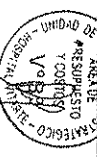



| UNIDAD DE SERVICIO | PERSONAL ASESORADO                  | PROFESION | DESCRIPCIÓN DEL SERVICIO        | TIPO DE SERVICIO        | FECHA DE INICIO | FECHA DE TÉRMINO   |              |            |                           |
|--------------------|-------------------------------------|-----------|---------------------------------|-------------------------|-----------------|--|--------------|------------|---------------------------|
| ENFERMERIA         | CRUZ ROSAS RUBEN ORLANDO            | 1023448   | ENFERMERA (O)                   | PROFESIONAL DE LA SALUD | NOMBRADO        | CUIDADO HUMANIZADO EN EL PACIENTE HOSPITALIZADO, EN CONSULTORIOS EXTERNOS Y AREAS CRITICAS | Curso taller | Presencial | 1. II, III y IV Trimestre |
|                    | ACCENCHO LITO ANA MARIA             | 21244784  | ENFERMERA (O)                   | PROFESIONAL DE LA SALUD | NOMBRADO        | CUIDADO HUMANIZADO EN EL PACIENTE HOSPITALIZADO, EN CONSULTORIOS EXTERNOS Y AREAS CRITICAS | Curso taller | Presencial | 1. II, III y IV Trimestre |
|                    | CEBOSA DE LA CRUZ ANTONIO JACQUELYN | 4520681   | AUXILIAR DE ENFERMERIA          | AUXILIAR ASISTENCIAL    | NOMBRADO        | CUIDADO HUMANIZADO EN EL PACIENTE HOSPITALIZADO, EN CONSULTORIOS EXTERNOS Y AREAS CRITICAS | Curso taller | Presencial | 1. II, III y IV Trimestre |
|                    | CHACON MALPATERA LUCY RENEA         | 1065302   | TECNICO DE ENFERMERIA           | TECNICO ASISTENCIAL     | NOMBRADO        | CUIDADO HUMANIZADO EN EL PACIENTE HOSPITALIZADO, EN CONSULTORIOS EXTERNOS Y AREAS CRITICAS | Curso taller | Presencial | 1. II, III y IV Trimestre |
|                    | CHAUCA BENS JESSICA KARLA           | 10217450  | AUXILIAR DE ENFERMERIA          | AUXILIAR ASISTENCIAL    | NOMBRADO        | CUIDADO HUMANIZADO EN EL PACIENTE HOSPITALIZADO, EN CONSULTORIOS EXTERNOS Y AREAS CRITICAS | Curso taller | Presencial | 1. II, III y IV Trimestre |
|                    | CHAVEZ AMBRAGE VICTOR ANDRES        | 09413749  | ENFERMERA (O)                   | PROFESIONAL DE LA SALUD | NOMBRADO        | CUIDADO HUMANIZADO EN EL PACIENTE HOSPITALIZADO, EN CONSULTORIOS EXTERNOS Y AREAS CRITICAS | Curso taller | Presencial | 1. II, III y IV Trimestre |
|                    | CHAVEZ BALDEON EMILKA CONSUELO      | 08040310  | TECNICO ASISTENCIAL - ENFERMERA | TECNICO ASISTENCIAL     | CAS             | CUIDADO HUMANIZADO EN EL PACIENTE HOSPITALIZADO, EN CONSULTORIOS EXTERNOS Y AREAS CRITICAS | Curso taller | Presencial | 1. II, III y IV Trimestre |
|                    | CHAVEZ BALDEON DORIANA WILDA        | 08130916  | TECNICO ASISTENCIAL - ENFERMERA | TECNICO ASISTENCIAL     | CAS             | CUIDADO HUMANIZADO EN EL PACIENTE HOSPITALIZADO, EN CONSULTORIOS EXTERNOS Y AREAS CRITICAS | Curso taller | Presencial | 1. II, III y IV Trimestre |
|                    | CHAVEZ HUAMANICA ROCIO NON          | 07460443  | TECNICO DE ENFERMERIA           | TECNICO ASISTENCIAL     | NOMBRADO        | CUIDADO HUMANIZADO EN EL PACIENTE HOSPITALIZADO, EN CONSULTORIOS EXTERNOS Y AREAS CRITICAS | Curso taller | Presencial | 1. II, III y IV Trimestre |
|                    | CHAVEZ PATILONGO NEELINA JULIANA    | 42867554  | ENFERMERA (O)                   | PROFESIONAL DE LA SALUD | CAS             | CUIDADO HUMANIZADO EN EL PACIENTE HOSPITALIZADO, EN CONSULTORIOS EXTERNOS Y AREAS CRITICAS | Curso taller | Presencial | 1. II, III y IV Trimestre |
| ENFERMERIA         | CHIPANA LINDA MARI ANDE             | 09417408  | AUXILIAR DE ENFERMERIA          | AUXILIAR ASISTENCIAL    | CAS             | CUIDADO HUMANIZADO EN EL PACIENTE HOSPITALIZADO, EN CONSULTORIOS EXTERNOS Y AREAS CRITICAS | Curso taller | Presencial | 1. II, III y IV Trimestre |
|                    | CHIPANA LILIANA WIL CLAUDIA RAQUEL  | 10253465  | TECNICO ASISTENCIAL - ENFERMERA | TECNICO ASISTENCIAL     | CAS             | CUIDADO HUMANIZADO EN EL PACIENTE HOSPITALIZADO, EN CONSULTORIOS EXTERNOS Y AREAS CRITICAS | Curso taller | Presencial | 1. II, III y IV Trimestre |
|                    | CHIPANA ROSAS LUCY LUOCHA           | 09367645  | TECNICO DE ENFERMERIA           | TECNICO ASISTENCIAL     | NOMBRADO        | CUIDADO HUMANIZADO EN EL PACIENTE HOSPITALIZADO, EN CONSULTORIOS EXTERNOS Y AREAS CRITICAS | Curso taller | Presencial | 1. II, III y IV Trimestre |
|                    | CHIPANA ROSAS MELY PAQUEL           | 40778820  | TECNICO DE ENFERMERIA           | TECNICO ASISTENCIAL     | NOMBRADO        | CUIDADO HUMANIZADO EN EL PACIENTE HOSPITALIZADO, EN CONSULTORIOS EXTERNOS Y AREAS CRITICAS | Curso taller | Presencial | 1. II, III y IV Trimestre |
|                    | CHIRIBOS RUIZ DOÑA ALIANA           | 41270571  | ENFERMERA (O)                   | PROFESIONAL DE LA SALUD | CAS             | CUIDADO HUMANIZADO EN EL PACIENTE HOSPITALIZADO, EN CONSULTORIOS EXTERNOS Y AREAS CRITICAS | Curso taller | Presencial | 1. II, III y IV Trimestre |
|                    | CHUQUIPOMA PEREZ CELIA ELIZABETH    | 41338073  | TECNICO ASISTENCIAL - ENFERMERA | TECNICO ASISTENCIAL     | CAS             | CUIDADO HUMANIZADO EN EL PACIENTE HOSPITALIZADO, EN CONSULTORIOS EXTERNOS Y AREAS CRITICAS | Curso taller | Presencial | 1. II, III y IV Trimestre |
|                    | CHUQUIPOMA JUSTO GLORIA ALICIA      | 41365623  | TECNICO DE ENFERMERIA           | TECNICO ASISTENCIAL     | NOMBRADO        | CUIDADO HUMANIZADO EN EL PACIENTE HOSPITALIZADO, EN CONSULTORIOS EXTERNOS Y AREAS CRITICAS | Curso taller | Presencial | 1. II, III y IV Trimestre |
|                    | COAQUIBA JUSTO GLORIA LIDIA         | 02627686  | ENFERMERA (O)                   | PROFESIONAL DE LA SALUD | NOMBRADO        | CUIDADO HUMANIZADO EN EL PACIENTE HOSPITALIZADO, EN CONSULTORIOS EXTERNOS Y AREAS CRITICAS | Curso taller | Presencial | 1. II, III y IV Trimestre |
|                    | COLONIA DE LA CRUZ DORA             | 40201759  | ENFERMERA (O)                   | PROFESIONAL DE LA SALUD | NOMBRADO        | CUIDADO HUMANIZADO EN EL PACIENTE HOSPITALIZADO, EN CONSULTORIOS EXTERNOS Y AREAS CRITICAS | Curso taller | Presencial | 1. II, III y IV Trimestre |
|                    | CONDOMIATA PAULICO MARANEL SILVIA   | 28280336  | ENFERMERA (O)                   | PROFESIONAL DE LA SALUD | NOMBRADO        | CUIDADO HUMANIZADO EN EL PACIENTE HOSPITALIZADO, EN CONSULTORIOS EXTERNOS Y AREAS CRITICAS | Curso taller | Presencial | 1. II, III y IV Trimestre |
| ENFERMERIA         | CORCOVA HILARIO GENIDA YESSICA      | 40938190  | ENFERMERA (O)                   | PROFESIONAL DE LA SALUD | CAS             | CUIDADO HUMANIZADO EN EL PACIENTE HOSPITALIZADO, EN CONSULTORIOS EXTERNOS Y AREAS CRITICAS | Curso taller | Presencial | 1. II, III y IV Trimestre |
|                    | CORCOVA VARGAS TEGODOPA             | 20971154  | ENFERMERA (O)                   | PROFESIONAL DE LA SALUD | NOMBRADO        | CUIDADO HUMANIZADO EN EL PACIENTE HOSPITALIZADO, EN CONSULTORIOS EXTERNOS Y AREAS CRITICAS | Curso taller | Presencial | 1. II, III y IV Trimestre |
|                    | CORCOVA ZEGARRA FANNY GISELLA       | 07097406  | AUXILIAR ASISTENCIAL            | AUXILIAR ASISTENCIAL    | NOMBRADO        | CUIDADO HUMANIZADO EN EL PACIENTE HOSPITALIZADO, EN CONSULTORIOS EXTERNOS Y AREAS CRITICAS | Curso taller | Presencial | 1. II, III y IV Trimestre |
|                    | COSPIGA SANCHEZ YOVANA              | 45277745  | TECNICO ASISTENCIAL - ENFERMERA | TECNICO ASISTENCIAL     | CAS             | CUIDADO HUMANIZADO EN EL PACIENTE HOSPITALIZADO, EN CONSULTORIOS EXTERNOS Y AREAS CRITICAS | Curso taller | Presencial | 1. II, III y IV Trimestre |
|                    | COTRINA DAYLA ESTHER                | 07053037  | TECNICO EN ATENCION             | TECNICO ASISTENCIAL     | NOMBRADO        | CUIDADO HUMANIZADO EN EL PACIENTE HOSPITALIZADO, EN CONSULTORIOS EXTERNOS Y AREAS CRITICAS | Curso taller | Presencial | 1. II, III y IV Trimestre |
|                    | COTRINA DANIELA MIRIAM              | 45501360  | TECNICO ASISTENCIAL - ENFERMERA | TECNICO ASISTENCIAL     | CAS             | CUIDADO HUMANIZADO EN EL PACIENTE HOSPITALIZADO, EN CONSULTORIOS EXTERNOS Y AREAS CRITICAS | Curso taller | Presencial | 1. II, III y IV Trimestre |
|                    | CRUZ CHAVARRA IRIS ROSELY           | 41284444  | ENFERMERA (O)                   | PROFESIONAL DE LA SALUD | NOMBRADO        | CUIDADO HUMANIZADO EN EL PACIENTE HOSPITALIZADO, EN CONSULTORIOS EXTERNOS Y AREAS CRITICAS | Curso taller | Presencial | 1. II, III y IV Trimestre |
|                    | CRUZ CHAVARRA RITZA PATRICIA        | 40301892  | AUXILIAR DE ENFERMERIA          | AUXILIAR ASISTENCIAL    | NOMBRADO        | CUIDADO HUMANIZADO EN EL PACIENTE HOSPITALIZADO, EN CONSULTORIOS EXTERNOS Y AREAS CRITICAS | Curso taller | Presencial | 1. II, III y IV Trimestre |
|                    | CRUZ MARCOLOU GARMEN SUELENIA       | 08116510  | AUXILIAR ASISTENCIAL            | AUXILIAR ASISTENCIAL    | NOMBRADO        | CUIDADO HUMANIZADO EN EL PACIENTE HOSPITALIZADO, EN CONSULTORIOS EXTERNOS Y AREAS CRITICAS | Curso taller | Presencial | 1. II, III y IV Trimestre |

DEPARTAMENTO DE PRESUPUESTO Y LOGISTICA  
VOTADO

MINISTERIO DE SALUD  
FOLO 37  
HOSPITAL VITARTE

HOSPITAL VITARTE  
COMITE DE ATENCION AL EMPLEADO

HOSPITAL VITARTE  
COMITE DE ATENCION AL EMPLEADO

HOSPITAL VITARTE  
COMITE DE ATENCION AL EMPLEADO

HOSPITAL VITARTE  
COMITE DE ATENCION AL EMPLEADO

HOSPITAL VITARTE  
COMITE DE ATENCION AL EMPLEADO

HOSPITAL VITARTE  
COMITE DE ATENCION AL EMPLEADO

| CODIGO    | IDENTIFICACION                     | FECHA     | CATEGORIA                       | TIPO DE SERVICIO        | UBICACION | DESCRIPCION   | FECHA          | FECHA      | FECHA                     | FECHA |
|-----------|------------------------------------|-----------|---------------------------------|-------------------------|-----------|---|----------------|------------|---------------------------|-------|
| 1055098   | CRUZADA YAGNERE ERNESTINA          | 1055098   | TECNICO DE ENFERMERIA I         | TECNICO ASISTENCIAL     | NOVIEMBRE | CURSO HUMANIZADO EN EL PACIENTE HOSPITALIZADO, EN CONSULTORIOS EXTERNOS Y AREAS CENICAS | Curso - taller | Presencial | I, II, III y IV Trimestre |       |
| 1055102   | DAQUILA YAGNERE YODALINA           | 1055102   | TECNICO ASISTENCIAL             | TECNICO ASISTENCIAL     | NOVIEMBRE | CURSO HUMANIZADO EN EL PACIENTE HOSPITALIZADO, EN CONSULTORIOS EXTERNOS Y AREAS CENICAS | Curso - taller | Presencial | I, II, III y IV Trimestre |       |
| 0681183   | DE LA CRUZ CALZADAR MARGOT JESSICA | 0681183   | ENFERMERA (O)                   | PROFESIONAL DE LA SALUD | NOVIEMBRE | CURSO HUMANIZADO EN EL PACIENTE HOSPITALIZADO, EN CONSULTORIOS EXTERNOS Y AREAS CENICAS | Curso - taller | Presencial | I, II, III y IV Trimestre |       |
| 06551295  | DE LA CRUZ ZANCHEZ CIORRIDA JULIA  | 06551295  | TECNICO DE ENFERMERIA I         | TECNICO ASISTENCIAL     | NOVIEMBRE | CURSO HUMANIZADO EN EL PACIENTE HOSPITALIZADO, EN CONSULTORIOS EXTERNOS Y AREAS CENICAS | Curso - taller | Presencial | I, II, III y IV Trimestre |       |
| 06567001  | DE LA CRUZ MACIANO KARINA ELENA    | 06567001  | TECNICO DE ENFERMERIA I         | TECNICO ASISTENCIAL     | NOVIEMBRE | CURSO HUMANIZADO EN EL PACIENTE HOSPITALIZADO, EN CONSULTORIOS EXTERNOS Y AREAS CENICAS | Curso - taller | Presencial | I, II, III y IV Trimestre |       |
| 40833707  | DIAL CAMA ABARCELU DALY            | 40833707  | TECNICO ASISTENCIAL - ENFERMERA | TECNICO ASISTENCIAL     | NOVIEMBRE | CURSO HUMANIZADO EN EL PACIENTE HOSPITALIZADO, EN CONSULTORIOS EXTERNOS Y AREAS CENICAS | Curso - taller | Presencial | I, II, III y IV Trimestre |       |
| 108511306 | GOAL HERCOLD JARINA DEL ROSARIO    | 108511306 | ENFERMERA (O)                   | PROFESIONAL DE LA SALUD | NOVIEMBRE | CURSO HUMANIZADO EN EL PACIENTE HOSPITALIZADO, EN CONSULTORIOS EXTERNOS Y AREAS CENICAS | Curso - taller | Presencial | I, II, III y IV Trimestre |       |
| 10601123  | GOZ SANCHEZ MARLENE MADOLENE       | 10601123  | TECNICO DE ENFERMERIA I         | TECNICO ASISTENCIAL     | NOVIEMBRE | CURSO HUMANIZADO EN EL PACIENTE HOSPITALIZADO, EN CONSULTORIOS EXTERNOS Y AREAS CENICAS | Curso - taller | Presencial | I, II, III y IV Trimestre |       |
| 09845102  | GRANDUO ASOZOLA UGUILA             | 09845102  | TECNICO DE ENFERMERIA I         | TECNICO ASISTENCIAL     | NOVIEMBRE | CURSO HUMANIZADO EN EL PACIENTE HOSPITALIZADO, EN CONSULTORIOS EXTERNOS Y AREAS CENICAS | Curso - taller | Presencial | I, II, III y IV Trimestre |       |
| 115618501 | ECHABAUTI PALADINO MARIA           | 115618501 | ENFERMERA (O)                   | PROFESIONAL DE LA SALUD | NOVIEMBRE | CURSO HUMANIZADO EN EL PACIENTE HOSPITALIZADO, EN CONSULTORIOS EXTERNOS Y AREAS CENICAS | Curso - taller | Presencial | I, II, III y IV Trimestre |       |
| 04070943  | ESPINOZA DAMIBIANO EVER            | 04070943  | ENFERMERA (O)                   | PROFESIONAL DE LA SALUD | NOVIEMBRE | CURSO HUMANIZADO EN EL PACIENTE HOSPITALIZADO, EN CONSULTORIOS EXTERNOS Y AREAS CENICAS | Curso - taller | Presencial | I, II, III y IV Trimestre |       |
| 08051175  | ESPINOZA MARIBEL GLADYS            | 08051175  | TECNICO DE ENFERMERIA I         | TECNICO ASISTENCIAL     | NOVIEMBRE | CURSO HUMANIZADO EN EL PACIENTE HOSPITALIZADO, EN CONSULTORIOS EXTERNOS Y AREAS CENICAS | Curso - taller | Presencial | I, II, III y IV Trimestre |       |
| 10427097  | CARRERO ORTIGA GIADAQUER           | 10427097  | TECNICO DE ENFERMERIA I         | TECNICO ASISTENCIAL     | NOVIEMBRE | CURSO HUMANIZADO EN EL PACIENTE HOSPITALIZADO, EN CONSULTORIOS EXTERNOS Y AREAS CENICAS | Curso - taller | Presencial | I, II, III y IV Trimestre |       |
| 22734823  | FALCON ROSAS DIERA GLADYS          | 22734823  | TECNICO DE ENFERMERIA II        | TECNICO ASISTENCIAL     | NOVIEMBRE | CURSO HUMANIZADO EN EL PACIENTE HOSPITALIZADO, EN CONSULTORIOS EXTERNOS Y AREAS CENICAS | Curso - taller | Presencial | I, II, III y IV Trimestre |       |
| 42866493  | FIGUEROA MONTE DANYA ROSARIO       | 42866493  | ENFERMERA (O)                   | PROFESIONAL DE LA SALUD | NOVIEMBRE | CURSO HUMANIZADO EN EL PACIENTE HOSPITALIZADO, EN CONSULTORIOS EXTERNOS Y AREAS CENICAS | Curso - taller | Presencial | I, II, III y IV Trimestre |       |
| 40099151  | FLORES PALADINO SILVIA EDIR        | 40099151  | TECNICO ASISTENCIAL - ENFERMERA | TECNICO ASISTENCIAL     | NOVIEMBRE | CURSO HUMANIZADO EN EL PACIENTE HOSPITALIZADO, EN CONSULTORIOS EXTERNOS Y AREAS CENICAS | Curso - taller | Presencial | I, II, III y IV Trimestre |       |
| 41393341  | FLORES ROSAS ANGELA                | 41393341  | TECNICO ASISTENCIAL             | TECNICO ASISTENCIAL     | NOVIEMBRE | CURSO HUMANIZADO EN EL PACIENTE HOSPITALIZADO, EN CONSULTORIOS EXTERNOS Y AREAS CENICAS | Curso - taller | Presencial | I, II, III y IV Trimestre |       |
| 32487723  | FLORES VEGA CAMINO ABAYARDO        | 32487723  | TECNICO DE ENFERMERIA I         | TECNICO ASISTENCIAL     | NOVIEMBRE | CURSO HUMANIZADO EN EL PACIENTE HOSPITALIZADO, EN CONSULTORIOS EXTERNOS Y AREAS CENICAS | Curso - taller | Presencial | I, II, III y IV Trimestre |       |
| 05548988  | FRANCO ZOMBARA EVELINA JESUS       | 05548988  | ADJUNTA ASISTENCIAL             | ADJUNTA ASISTENCIAL     | NOVIEMBRE | CURSO HUMANIZADO EN EL PACIENTE HOSPITALIZADO, EN CONSULTORIOS EXTERNOS Y AREAS CENICAS | Curso - taller | Presencial | I, II, III y IV Trimestre |       |
| 06527126  | FRANCO ZOMBARA OLGA VERONICA       | 06527126  | ENFERMERA (O)                   | PROFESIONAL DE LA SALUD | NOVIEMBRE | CURSO HUMANIZADO EN EL PACIENTE HOSPITALIZADO, EN CONSULTORIOS EXTERNOS Y AREAS CENICAS | Curso - taller | Presencial | I, II, III y IV Trimestre |       |
| 10121382  | GALTESO DIAZ MARIA ELENA           | 10121382  | ENFERMERA (O)                   | PROFESIONAL DE LA SALUD | NOVIEMBRE | CURSO HUMANIZADO EN EL PACIENTE HOSPITALIZADO, EN CONSULTORIOS EXTERNOS Y AREAS CENICAS | Curso - taller | Presencial | I, II, III y IV Trimestre |       |
| 09030927  | GAMBORA OLIVERA OSVALDO FELIX      | 09030927  | TECNICO ASISTENCIAL - ENFERMERA | TECNICO ASISTENCIAL     | NOVIEMBRE | CURSO HUMANIZADO EN EL PACIENTE HOSPITALIZADO, EN CONSULTORIOS EXTERNOS Y AREAS CENICAS | Curso - taller | Presencial | I, II, III y IV Trimestre |       |
| 41861599  | GAMBORA NOJAS JESSICA DEL CARMEN   | 41861599  | TECNICO DE ENFERMERIA           | TECNICO ASISTENCIAL     | NOVIEMBRE | CURSO HUMANIZADO EN EL PACIENTE HOSPITALIZADO, EN CONSULTORIOS EXTERNOS Y AREAS CENICAS | Curso - taller | Presencial | I, II, III y IV Trimestre |       |
| 18127460  | GOICOECHEA ZEGARRA LUZ DEL ROCIO   | 18127460  | TECNICO DE ENFERMERIA           | TECNICO ASISTENCIAL     | NOVIEMBRE | CURSO HUMANIZADO EN EL PACIENTE HOSPITALIZADO, EN CONSULTORIOS EXTERNOS Y AREAS CENICAS | Curso - taller | Presencial | I, II, III y IV Trimestre |       |
| 19858152  | GOÑEZ RICALDE ROSA NERCEDES        | 19858152  | ASISTENTE EN SERVICIOS DE SALUD | PROFESIONAL DE LA SALUD | NOVIEMBRE | CURSO HUMANIZADO EN EL PACIENTE HOSPITALIZADO, EN CONSULTORIOS EXTERNOS Y AREAS CENICAS | Curso - taller | Presencial | I, II, III y IV Trimestre |       |
| 26738867  | GOÑEZ ROSAS AYAN ORFELINDA         | 26738867  | ENFERMERA (O)                   | PROFESIONAL DE LA SALUD | NOVIEMBRE | CURSO HUMANIZADO EN EL PACIENTE HOSPITALIZADO, EN CONSULTORIOS EXTERNOS Y AREAS CENICAS | Curso - taller | Presencial | I, II, III y IV Trimestre |       |
| 42938024  | GOÑEZ ROSAS JESSICA CAROL          | 42938024  | ENFERMERA (O)                   | PROFESIONAL DE LA SALUD | NOVIEMBRE | CURSO HUMANIZADO EN EL PACIENTE HOSPITALIZADO, EN CONSULTORIOS EXTERNOS Y AREAS CENICAS | Curso - taller | Presencial | I, II, III y IV Trimestre |       |
| 10771437  | GONZALEZ TOVAR MONICA WIVONE       | 10771437  | ADJUNTA DE ENFERMERIA           | ADJUNTA ASISTENCIAL     | NOVIEMBRE | CURSO HUMANIZADO EN EL PACIENTE HOSPITALIZADO, EN CONSULTORIOS EXTERNOS Y AREAS CENICAS | Curso - taller | Presencial | I, II, III y IV Trimestre |       |
| 42866688  | GRANDUO GUERRERO FRANK DELBER      | 42866688  | TECNICO ASISTENCIAL - ENFERMERA | TECNICO ASISTENCIAL     | NOVIEMBRE | CURSO HUMANIZADO EN EL PACIENTE HOSPITALIZADO, EN CONSULTORIOS EXTERNOS Y AREAS CENICAS | Curso - taller | Presencial | I, II, III y IV Trimestre |       |

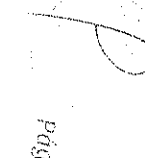
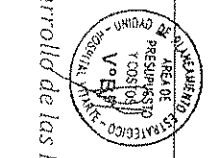

| Nombre                                | Identificación | Categoría                        | Área                    | Formación               | Experiencia             | Observaciones           | Formación               | Experiencia             | Observaciones           | Formación               | Experiencia             | Observaciones           |
|---------------------------------------|----------------|----------------------------------|-------------------------|-------------------------|-------------------------|-------------------------|-------------------------|-------------------------|-------------------------|-------------------------|-------------------------|-------------------------|
| GEÁRDEZ GARCÍA BRILAGROS              | 07644042       | TECNICO DE ENFERMERIA I          | TECNICO ASISTENCIAL     | TECNICO ASISTENCIAL     | TECNICO ASISTENCIAL     | TECNICO ASISTENCIAL     | TECNICO ASISTENCIAL     | TECNICO ASISTENCIAL     | TECNICO ASISTENCIAL     | TECNICO ASISTENCIAL     | TECNICO ASISTENCIAL     | TECNICO ASISTENCIAL     |
| GUÍA-QUINTEGUILA AXPABAO MEDICA       | 0988864        | TECNICO DE ENFERMERIA I          | TECNICO ASISTENCIAL     | TECNICO ASISTENCIAL     | TECNICO ASISTENCIAL     | TECNICO ASISTENCIAL     | TECNICO ASISTENCIAL     | TECNICO ASISTENCIAL     | TECNICO ASISTENCIAL     | TECNICO ASISTENCIAL     | TECNICO ASISTENCIAL     | TECNICO ASISTENCIAL     |
| SUVA RAVERA LOURDES MARIBEL           | 10875588       | TECNICO DE ENFERMERIA I          | TECNICO ASISTENCIAL     | TECNICO ASISTENCIAL     | TECNICO ASISTENCIAL     | TECNICO ASISTENCIAL     | TECNICO ASISTENCIAL     | TECNICO ASISTENCIAL     | TECNICO ASISTENCIAL     | TECNICO ASISTENCIAL     | TECNICO ASISTENCIAL     | TECNICO ASISTENCIAL     |
| GUILLEN MATAOS ORFELINDA MARLENE      | 09648918       | TECNICO DE ENFERMERIA I          | TECNICO ASISTENCIAL     | TECNICO ASISTENCIAL     | TECNICO ASISTENCIAL     | TECNICO ASISTENCIAL     | TECNICO ASISTENCIAL     | TECNICO ASISTENCIAL     | TECNICO ASISTENCIAL     | TECNICO ASISTENCIAL     | TECNICO ASISTENCIAL     | TECNICO ASISTENCIAL     |
| GUTIERREZ EGAS GIOVANNINA JOSSEY      | 43511723       | TECNICO ASISTENCIAL - ENFERMERIA | TECNICO ASISTENCIAL     | TECNICO ASISTENCIAL     | TECNICO ASISTENCIAL     | TECNICO ASISTENCIAL     | TECNICO ASISTENCIAL     | TECNICO ASISTENCIAL     | TECNICO ASISTENCIAL     | TECNICO ASISTENCIAL     | TECNICO ASISTENCIAL     | TECNICO ASISTENCIAL     |
| HERRERA BALGODIN FLORENCIA            | 09364143       | ENFERMERA (O)                    | PROFESIONAL DE LA SALUD | PROFESIONAL DE LA SALUD | PROFESIONAL DE LA SALUD | PROFESIONAL DE LA SALUD | PROFESIONAL DE LA SALUD | PROFESIONAL DE LA SALUD | PROFESIONAL DE LA SALUD | PROFESIONAL DE LA SALUD | PROFESIONAL DE LA SALUD | PROFESIONAL DE LA SALUD |
| HIDALGO GARCIA KETTY ROSANA           | 48480512       | TECNICO ASISTENCIAL - ENFERMERIA | TECNICO ASISTENCIAL     | TECNICO ASISTENCIAL     | TECNICO ASISTENCIAL     | TECNICO ASISTENCIAL     | TECNICO ASISTENCIAL     | TECNICO ASISTENCIAL     | TECNICO ASISTENCIAL     | TECNICO ASISTENCIAL     | TECNICO ASISTENCIAL     | TECNICO ASISTENCIAL     |
| MIÑOSTROZA ACUÑA MIRTHA INES          | 10864327       | ENFERMERA (O)                    | PROFESIONAL DE LA SALUD | PROFESIONAL DE LA SALUD | PROFESIONAL DE LA SALUD | PROFESIONAL DE LA SALUD | PROFESIONAL DE LA SALUD | PROFESIONAL DE LA SALUD | PROFESIONAL DE LA SALUD | PROFESIONAL DE LA SALUD | PROFESIONAL DE LA SALUD | PROFESIONAL DE LA SALUD |
| MUÑACACHI GABRIELA GLORIA TEGODOLINDA | 09365578       | TECNICO DE ENFERMERIA I          | TECNICO ASISTENCIAL     | TECNICO ASISTENCIAL     | TECNICO ASISTENCIAL     | TECNICO ASISTENCIAL     | TECNICO ASISTENCIAL     | TECNICO ASISTENCIAL     | TECNICO ASISTENCIAL     | TECNICO ASISTENCIAL     | TECNICO ASISTENCIAL     | TECNICO ASISTENCIAL     |
| MUÑOZO ZUÑIGA MARTHA INES             | 10397128       | TECNICO DE ENFERMERIA II         | TECNICO ASISTENCIAL     | TECNICO ASISTENCIAL     | TECNICO ASISTENCIAL     | TECNICO ASISTENCIAL     | TECNICO ASISTENCIAL     | TECNICO ASISTENCIAL     | TECNICO ASISTENCIAL     | TECNICO ASISTENCIAL     | TECNICO ASISTENCIAL     | TECNICO ASISTENCIAL     |
| MUÑAMAR GASCÓ ENAMA CELINDA           | 06850722       | TECNICO ASISTENCIAL - ENFERMERIA | TECNICO ASISTENCIAL     | TECNICO ASISTENCIAL     | TECNICO ASISTENCIAL     | TECNICO ASISTENCIAL     | TECNICO ASISTENCIAL     | TECNICO ASISTENCIAL     | TECNICO ASISTENCIAL     | TECNICO ASISTENCIAL     | TECNICO ASISTENCIAL     | TECNICO ASISTENCIAL     |
| MUÑAMANI QUISPE ALEJANDRINA           | 40019158       | TECNICO DE ENFERMERIA I          | TECNICO ASISTENCIAL     | TECNICO ASISTENCIAL     | TECNICO ASISTENCIAL     | TECNICO ASISTENCIAL     | TECNICO ASISTENCIAL     | TECNICO ASISTENCIAL     | TECNICO ASISTENCIAL     | TECNICO ASISTENCIAL     | TECNICO ASISTENCIAL     | TECNICO ASISTENCIAL     |
| MUÑAMANI SANTIAYAN LUZ MAGDALENA      | 40541661       | TECNICO DE ENFERMERIA            | TECNICO ASISTENCIAL     | TECNICO ASISTENCIAL     | TECNICO ASISTENCIAL     | TECNICO ASISTENCIAL     | TECNICO ASISTENCIAL     | TECNICO ASISTENCIAL     | TECNICO ASISTENCIAL     | TECNICO ASISTENCIAL     | TECNICO ASISTENCIAL     | TECNICO ASISTENCIAL     |
| MUÑAMANCHIQUE CRISTOPHER PEETOR       | 41746848       | ENFERMERA (O)                    | PROFESIONAL DE LA SALUD | PROFESIONAL DE LA SALUD | PROFESIONAL DE LA SALUD | PROFESIONAL DE LA SALUD | PROFESIONAL DE LA SALUD | PROFESIONAL DE LA SALUD | PROFESIONAL DE LA SALUD | PROFESIONAL DE LA SALUD | PROFESIONAL DE LA SALUD | PROFESIONAL DE LA SALUD |
| MUÑAMANI RAMIREZ RUTH MAGDALENA       | 40334727       | ENFERMERA (O)                    | PROFESIONAL DE LA SALUD | PROFESIONAL DE LA SALUD | PROFESIONAL DE LA SALUD | PROFESIONAL DE LA SALUD | PROFESIONAL DE LA SALUD | PROFESIONAL DE LA SALUD | PROFESIONAL DE LA SALUD | PROFESIONAL DE LA SALUD | PROFESIONAL DE LA SALUD | PROFESIONAL DE LA SALUD |
| MUÑAMANI RODRIGUEZ RAQUEL             | 43809114       | TECNICO ASISTENCIAL - ENFERMERIA | TECNICO ASISTENCIAL     | TECNICO ASISTENCIAL     | TECNICO ASISTENCIAL     | TECNICO ASISTENCIAL     | TECNICO ASISTENCIAL     | TECNICO ASISTENCIAL     | TECNICO ASISTENCIAL     | TECNICO ASISTENCIAL     | TECNICO ASISTENCIAL     | TECNICO ASISTENCIAL     |
| MUÑAPACA CARRUARGERA CARLOS GUZMAN    | 41208383       | ENFERMERA (O)                    | PROFESIONAL DE LA SALUD | PROFESIONAL DE LA SALUD | PROFESIONAL DE LA SALUD | PROFESIONAL DE LA SALUD | PROFESIONAL DE LA SALUD | PROFESIONAL DE LA SALUD | PROFESIONAL DE LA SALUD | PROFESIONAL DE LA SALUD | PROFESIONAL DE LA SALUD | PROFESIONAL DE LA SALUD |
| MUÑARANZA LEON MIRYAN MARLENNY        | 41858021       | TECNICO DE ENFERMERIA            | TECNICO ASISTENCIAL     | TECNICO ASISTENCIAL     | TECNICO ASISTENCIAL     | TECNICO ASISTENCIAL     | TECNICO ASISTENCIAL     | TECNICO ASISTENCIAL     | TECNICO ASISTENCIAL     | TECNICO ASISTENCIAL     | TECNICO ASISTENCIAL     | TECNICO ASISTENCIAL     |
| MUATICO MUATUCO ELIZABETH             | 20658690       | ENFERMERA (O)                    | PROFESIONAL DE LA SALUD | PROFESIONAL DE LA SALUD | PROFESIONAL DE LA SALUD | PROFESIONAL DE LA SALUD | PROFESIONAL DE LA SALUD | PROFESIONAL DE LA SALUD | PROFESIONAL DE LA SALUD | PROFESIONAL DE LA SALUD | PROFESIONAL DE LA SALUD | PROFESIONAL DE LA SALUD |
| MUAYATE POZO CINTYA MOREYMA           | 41820838       | TECNICO ASISTENCIAL              | TECNICO ASISTENCIAL     | TECNICO ASISTENCIAL     | TECNICO ASISTENCIAL     | TECNICO ASISTENCIAL     | TECNICO ASISTENCIAL     | TECNICO ASISTENCIAL     | TECNICO ASISTENCIAL     | TECNICO ASISTENCIAL     | TECNICO ASISTENCIAL     | TECNICO ASISTENCIAL     |
| MUAYTALA MEDOZA RUBEN                 | 10742468       | TECNICO DE ENFERMERIA            | TECNICO ASISTENCIAL     | TECNICO ASISTENCIAL     | TECNICO ASISTENCIAL     | TECNICO ASISTENCIAL     | TECNICO ASISTENCIAL     | TECNICO ASISTENCIAL     | TECNICO ASISTENCIAL     | TECNICO ASISTENCIAL     | TECNICO ASISTENCIAL     | TECNICO ASISTENCIAL     |
| MUNGA HIDALGO MANCY                   | 06618885       | AUXILIAR ASISTENCIAL             | AUXILIAR ASISTENCIAL    | AUXILIAR ASISTENCIAL    | AUXILIAR ASISTENCIAL    | AUXILIAR ASISTENCIAL    | AUXILIAR ASISTENCIAL    | AUXILIAR ASISTENCIAL    | AUXILIAR ASISTENCIAL    | AUXILIAR ASISTENCIAL    | AUXILIAR ASISTENCIAL    | AUXILIAR ASISTENCIAL    |
| MURABAGUIRE REYES BLANCO LUZ          | 40745531       | ENFERMERA (O)                    | PROFESIONAL DE LA SALUD | PROFESIONAL DE LA SALUD | PROFESIONAL DE LA SALUD | PROFESIONAL DE LA SALUD | PROFESIONAL DE LA SALUD | PROFESIONAL DE LA SALUD | PROFESIONAL DE LA SALUD | PROFESIONAL DE LA SALUD | PROFESIONAL DE LA SALUD | PROFESIONAL DE LA SALUD |
| MUSIRO BUENVIDA ADELA ANTONIA         | 10246135       | ENFERMERA (O)                    | PROFESIONAL DE LA SALUD | PROFESIONAL DE LA SALUD | PROFESIONAL DE LA SALUD | PROFESIONAL DE LA SALUD | PROFESIONAL DE LA SALUD | PROFESIONAL DE LA SALUD | PROFESIONAL DE LA SALUD | PROFESIONAL DE LA SALUD | PROFESIONAL DE LA SALUD | PROFESIONAL DE LA SALUD |
| MUJAY MANSERIO JUDISS HIRSYA          | 44236500       | TECNICO DE ENFERMERIA            | TECNICO ASISTENCIAL     | TECNICO ASISTENCIAL     | TECNICO ASISTENCIAL     | TECNICO ASISTENCIAL     | TECNICO ASISTENCIAL     | TECNICO ASISTENCIAL     | TECNICO ASISTENCIAL     | TECNICO ASISTENCIAL     | TECNICO ASISTENCIAL     | TECNICO ASISTENCIAL     |
| MURAMPA AZUAGA LUGRAN MARY            | 10538327       | ENFERMERA (O)                    | PROFESIONAL DE LA SALUD | PROFESIONAL DE LA SALUD | PROFESIONAL DE LA SALUD | PROFESIONAL DE LA SALUD | PROFESIONAL DE LA SALUD | PROFESIONAL DE LA SALUD | PROFESIONAL DE LA SALUD | PROFESIONAL DE LA SALUD | PROFESIONAL DE LA SALUD | PROFESIONAL DE LA SALUD |
| MURGA GABRIEL HAYDÉE ROSA             | 09395021       | TECNICO ASISTENCIAL - ENFERMERIA | TECNICO ASISTENCIAL     | TECNICO ASISTENCIAL     | TECNICO ASISTENCIAL     | TECNICO ASISTENCIAL     | TECNICO ASISTENCIAL     | TECNICO ASISTENCIAL     | TECNICO ASISTENCIAL     | TECNICO ASISTENCIAL     | TECNICO ASISTENCIAL     | TECNICO ASISTENCIAL     |
| MURRAY VINCENZO FRANCISCA             | 33460966       | ENFERMERA (O)                    | PROFESIONAL DE LA SALUD | PROFESIONAL DE LA SALUD | PROFESIONAL DE LA SALUD | PROFESIONAL DE LA SALUD | PROFESIONAL DE LA SALUD | PROFESIONAL DE LA SALUD | PROFESIONAL DE LA SALUD | PROFESIONAL DE LA SALUD | PROFESIONAL DE LA SALUD | PROFESIONAL DE LA SALUD |
| MURRAY GREGORIO JESSICA PATRICIA      | 44025781       | TECNICO ASISTENCIAL - ENFERMERIA | TECNICO ASISTENCIAL     | TECNICO ASISTENCIAL     | TECNICO ASISTENCIAL     | TECNICO ASISTENCIAL     | TECNICO ASISTENCIAL     | TECNICO ASISTENCIAL     | TECNICO ASISTENCIAL     | TECNICO ASISTENCIAL     | TECNICO ASISTENCIAL     | TECNICO ASISTENCIAL     |

Página 1911









PLAN DE DESARROLLO ESTRATEGICO - AREA DE PRESUPUESTO Y COSTOS - HOSPITAL VITARITE







MINISTERIO DE SALUD - FOLIO 36 - HOSPITAL VITARITE

Plan de Desarrollo de las Personas PDP-2016



| UNIDAD ORGANIZACIONAL | PERSONAL                            | PROFESIONALES       | TECNICOS                        | OTROS                   | ACTIVIDADES  | TIPO DE ACTIVIDAD  | PERIODO DE EJECUCION                   |
|-----------------------|-------------------------------------|---------------------|---------------------------------|-------------------------|--|--|--|
| ENFERMERIA            | MEGG GUERRA ALDINA                  | 468317671           | TECNICO DE ENFERMERIA I         | TECNICO ASISTENCIAL     | NOVIEMBRE  | CUIDADO HUMANIZADO EN EL PACIENTE HOSPITALIZADO, EN CONSULTORIOS EXTERNOS Y AREAS CRITICAS | Presencial<br>I, II, III, IV Trimestre |
|                       | MELGAREJO GARCIA SUSANA DELINA      | 100654151           | ENFERMERA (O)                   | PROFESIONAL DE LA SALUD | CAS  | CUIDADO HUMANIZADO EN EL PACIENTE HOSPITALIZADO, EN CONSULTORIOS EXTERNOS Y AREAS CRITICAS | Presencial<br>I, II, III, IV Trimestre |
|                       | MELGAREJO ABELLO NATALIA MARIEL     | 103977649           | ENFERMERA (O)                   | PROFESIONAL DE LA SALUD | CAS  | CUIDADO HUMANIZADO EN EL PACIENTE HOSPITALIZADO, EN CONSULTORIOS EXTERNOS Y AREAS CRITICAS | Presencial<br>I, II, III, IV Trimestre |
|                       | MERLOZZI MACIAS ROSA LUZ CARMEN     | 100388253           | TECNICO DE ENFERMERIA I         | TECNICO ASISTENCIAL     | NOVIEMBRE  | CUIDADO HUMANIZADO EN EL PACIENTE HOSPITALIZADO, EN CONSULTORIOS EXTERNOS Y AREAS CRITICAS | Presencial<br>I, II, III, IV Trimestre |
|                       | MEZA DARAY EDITH KARLA              | 427021177           | ENFERMERA (O)                   | PROFESIONAL DE LA SALUD | CAS  | CUIDADO HUMANIZADO EN EL PACIENTE HOSPITALIZADO, EN CONSULTORIOS EXTERNOS Y AREAS CRITICAS | Presencial<br>I, II, III, IV Trimestre |
|                       | MORACE ALVARADO MARIA ROSA          | 665707811           | AUXILIAR ASISTENCIAL            | AUXILIAR ASISTENCIAL    | NOVIEMBRE  | CUIDADO HUMANIZADO EN EL PACIENTE HOSPITALIZADO, EN CONSULTORIOS EXTERNOS Y AREAS CRITICAS | Presencial<br>I, II, III, IV Trimestre |
|                       | MORALES AQUINO ESTHER MARIELA       | 930684116           | TECNICO DE ENFERMERIA I         | TECNICO ASISTENCIAL     | NOVIEMBRE  | CUIDADO HUMANIZADO EN EL PACIENTE HOSPITALIZADO, EN CONSULTORIOS EXTERNOS Y AREAS CRITICAS | Presencial<br>I, II, III, IV Trimestre |
|                       | MORALES ARIAS NELLY JANET           | 154548333           | ENFERMERA (O)                   | PROFESIONAL DE LA SALUD | CAS  | CUIDADO HUMANIZADO EN EL PACIENTE HOSPITALIZADO, EN CONSULTORIOS EXTERNOS Y AREAS CRITICAS | Presencial<br>I, II, III, IV Trimestre |
|                       | MORALES AYALA GUANINA DEL ROSARIO   | 412477503           | ENFERMERA (O)                   | PROFESIONAL DE LA SALUD | CAS  | CUIDADO HUMANIZADO EN EL PACIENTE HOSPITALIZADO, EN CONSULTORIOS EXTERNOS Y AREAS CRITICAS | Presencial<br>I, II, III, IV Trimestre |
|                       | MORIANO FALCON LUI                  | 07677883            | TECNICO DE ENFERMERIA I         | TECNICO ASISTENCIAL     | NOVIEMBRE  | CUIDADO HUMANIZADO EN EL PACIENTE HOSPITALIZADO, EN CONSULTORIOS EXTERNOS Y AREAS CRITICAS | Presencial<br>I, II, III, IV Trimestre |
|                       | MORI YACHAS NATALI ROSAYANA         | 427343356           | ENFERMERA (O)                   | PROFESIONAL DE LA SALUD | CAS  | CUIDADO HUMANIZADO EN EL PACIENTE HOSPITALIZADO, EN CONSULTORIOS EXTERNOS Y AREAS CRITICAS | Presencial<br>I, II, III, IV Trimestre |
|                       | MURANCO BELATEGUI HAROLD ALDO       | 21784801            | ENFERMERA (O) I                 | PROFESIONAL DE LA SALUD | NOVIEMBRE  | CUIDADO HUMANIZADO EN EL PACIENTE HOSPITALIZADO, EN CONSULTORIOS EXTERNOS Y AREAS CRITICAS | Presencial<br>I, II, III, IV Trimestre |
|                       | MURCIO LUJAYMANTA EDER              | 423811097           | ENFERMERA (O)                   | PROFESIONAL DE LA SALUD | CAS  | CUIDADO HUMANIZADO EN EL PACIENTE HOSPITALIZADO, EN CONSULTORIOS EXTERNOS Y AREAS CRITICAS | Presencial<br>I, II, III, IV Trimestre |
|                       | MARCELO QUISPE RAUL DARIO           | 257694237           | ENFERMERA (O)                   | PROFESIONAL DE LA SALUD | NOVIEMBRE  | CUIDADO HUMANIZADO EN EL PACIENTE HOSPITALIZADO, EN CONSULTORIOS EXTERNOS Y AREAS CRITICAS | Presencial<br>I, II, III, IV Trimestre |
|                       | MUÑOZ INFROCOZA VERONICA DEL CARMEN | 203797425           | ENFERMERA (O)                   | PROFESIONAL DE LA SALUD | CAS  | CUIDADO HUMANIZADO EN EL PACIENTE HOSPITALIZADO, EN CONSULTORIOS EXTERNOS Y AREAS CRITICAS | Presencial<br>I, II, III, IV Trimestre |
|                       | MANRIQOPI CHUQUIVAURO DOBIS         | 098578444           | TECNICO DE ENFERMERIA I         | TECNICO ASISTENCIAL     | NOVIEMBRE  | CUIDADO HUMANIZADO EN EL PACIENTE HOSPITALIZADO, EN CONSULTORIOS EXTERNOS Y AREAS CRITICAS | Presencial<br>I, II, III, IV Trimestre |
|                       | MANRIQOPI CHUQUIVAURO ELSA          | 098460396           | TECNICO DE ENFERMERIA I         | TECNICO ASISTENCIAL     | NOVIEMBRE  | CUIDADO HUMANIZADO EN EL PACIENTE HOSPITALIZADO, EN CONSULTORIOS EXTERNOS Y AREAS CRITICAS | Presencial<br>I, II, III, IV Trimestre |
|                       | OBANDO BAUTISTA LUCIA FELVI         | 402010576           | TECNICO DE ENFERMERIA           | TECNICO ASISTENCIAL     | NOVIEMBRE  | CUIDADO HUMANIZADO EN EL PACIENTE HOSPITALIZADO, EN CONSULTORIOS EXTERNOS Y AREAS CRITICAS | Presencial<br>I, II, III, IV Trimestre |
|                       | OLAYA AGUIRRE TERESA HERAELINDA     | 074588801           | ENFERMERA (O)                   | PROFESIONAL DE LA SALUD | NOVIEMBRE  | CUIDADO HUMANIZADO EN EL PACIENTE HOSPITALIZADO, EN CONSULTORIOS EXTERNOS Y AREAS CRITICAS | Presencial<br>I, II, III, IV Trimestre |
|                       | OLICHARES ALBUQUERQUE MARIA JESUS   | 098990969           | TECNICO DE ENFERMERIA I         | TECNICO ASISTENCIAL     | NOVIEMBRE  | CUIDADO HUMANIZADO EN EL PACIENTE HOSPITALIZADO, EN CONSULTORIOS EXTERNOS Y AREAS CRITICAS | Presencial<br>I, II, III, IV Trimestre |
|                       | ORDÓÑEZ GORONALDO SOPHIA DEL CARMEN | 105941119           | ENFERMERA (O)                   | PROFESIONAL DE LA SALUD | CAS  | CUIDADO HUMANIZADO EN EL PACIENTE HOSPITALIZADO, EN CONSULTORIOS EXTERNOS Y AREAS CRITICAS | Presencial<br>I, II, III, IV Trimestre |
|                       | ORE AMAO LILIA MAYDEE               | 065576433           | AUXILIAR ASISTENCIAL            | AUXILIAR ASISTENCIAL    | NOVIEMBRE  | CUIDADO HUMANIZADO EN EL PACIENTE HOSPITALIZADO, EN CONSULTORIOS EXTERNOS Y AREAS CRITICAS | Presencial<br>I, II, III, IV Trimestre |
|                       | ORE BAUTISTA MARLENE                | 459142481           | TECNICO ASISTENCIAL - ENFERMERA | TECNICO ASISTENCIAL     | CAS  | CUIDADO HUMANIZADO EN EL PACIENTE HOSPITALIZADO, EN CONSULTORIOS EXTERNOS Y AREAS CRITICAS | Presencial<br>I, II, III, IV Trimestre |
|                       | ORDÓZCO CISNEROS EVANGELINA         | 161146020           | TECNICO DE ENFERMERIA I         | TECNICO ASISTENCIAL     | NOVIEMBRE  | CUIDADO HUMANIZADO EN EL PACIENTE HOSPITALIZADO, EN CONSULTORIOS EXTERNOS Y AREAS CRITICAS | Presencial<br>I, II, III, IV Trimestre |
|                       | ORTEGUECHUNA VERONICA ISABEL        | 101720468           | TECNICO DE ENFERMERIA           | TECNICO ASISTENCIAL     | NOVIEMBRE  | CUIDADO HUMANIZADO EN EL PACIENTE HOSPITALIZADO, EN CONSULTORIOS EXTERNOS Y AREAS CRITICAS | Presencial<br>I, II, III, IV Trimestre |
|                       | OSCARINA HUNAMAY FLORE DE MARIA     | 414310999           | TECNICO ASISTENCIAL - ENFERMERA | TECNICO ASISTENCIAL     | CAS  | CUIDADO HUMANIZADO EN EL PACIENTE HOSPITALIZADO, EN CONSULTORIOS EXTERNOS Y AREAS CRITICAS | Presencial<br>I, II, III, IV Trimestre |
|                       | PACCO MONTES LUCHA                  | 102586837           | AUXILIAR DE ENFERMERIA I        | AUXILIAR ASISTENCIAL    | NOVIEMBRE  | CUIDADO HUMANIZADO EN EL PACIENTE HOSPITALIZADO, EN CONSULTORIOS EXTERNOS Y AREAS CRITICAS | Presencial<br>I, II, III, IV Trimestre |
|                       | PAUCACCOS TORRES LOU-RODES PILAR    | 408049333           | ENFERMERA (O)                   | PROFESIONAL DE LA SALUD | CAS  | CUIDADO HUMANIZADO EN EL PACIENTE HOSPITALIZADO, EN CONSULTORIOS EXTERNOS Y AREAS CRITICAS | Presencial<br>I, II, III, IV Trimestre |
| PALLAZA BARAHONA EDER | 412657230                           | TECNICO ASISTENCIAL | TECNICO ASISTENCIAL             | CAS                     | CUIDADO HUMANIZADO EN EL PACIENTE HOSPITALIZADO, EN CONSULTORIOS EXTERNOS Y AREAS CRITICAS | Presencial<br>I, II, III, IV Trimestre   |  |

Página [93]



Plan de Desarrollo de las Personas PDP-2016

ENFERMERIA

ENFERMERIA

ENFERMERIA

ENFERMERIA

ENFERMERIA

ENFERMERIA

ENFERMERIA

ENFERMERIA

| Apellido y Nombre                     | Apellido y Nombre | Apellido y Nombre               | Apellido y Nombre       | Apellido y Nombre | Apellido y Nombre   | Apellido y Nombre | Apellido y Nombre | Apellido y Nombre        |
|---------------------------------------|-------------------|---------------------------------|-------------------------|-------------------|---|-------------------|-------------------|--------------------------|
| PALOMINO GABRIEL BEHIGUA              | 09461432          | TECNICO DE ENFERMERIA I         | TECNICO ASISTENCIAL     | NOMBRADO          | CUIDADO HUMANIZADO EN EL PACIENTE HOSPITALIZADO EN CONSULTORIOS EXTERNOS Y AREAS CRITICAS | Curso - taller    | Presencial        | I, II, III, IV Trimestre |
| PALOMINO MARQUEZ SANTAGO NICOLAS      | 40885851          | ENFERMERA (OI)                  | PROFESIONAL DE LA SALUD | NOMBRADO          | CUIDADO HUMANIZADO EN EL PACIENTE HOSPITALIZADO EN CONSULTORIOS EXTERNOS Y AREAS CRITICAS | Curso - taller    | Presencial        | I, II, III, IV Trimestre |
| PALOMINO WALTER JORGE                 | 32875433          | TECNICO ASISTENCIAL - ENFERMERA | TECNICO ASISTENCIAL     | NOMBRADO          | CUIDADO HUMANIZADO EN EL PACIENTE HOSPITALIZADO EN CONSULTORIOS EXTERNOS Y AREAS CRITICAS | Curso - taller    | Presencial        | I, II, III, IV Trimestre |
| PALOMO GUILLERMO TERESA ROSALBA       | 07282907          | TECNICO DE ENFERMERIA I         | TECNICO ASISTENCIAL     | NOMBRADO          | CUIDADO HUMANIZADO EN EL PACIENTE HOSPITALIZADO EN CONSULTORIOS EXTERNOS Y AREAS CRITICAS | Curso - taller    | Presencial        | I, II, III, IV Trimestre |
| PALETTES CHUCULLANQUI LEONIDAS OMAR   | 42342006          | ENFERMERA (OI)                  | PROFESIONAL DE LA SALUD | CAS               | CUIDADO HUMANIZADO EN EL PACIENTE HOSPITALIZADO EN CONSULTORIOS EXTERNOS Y AREAS CRITICAS | Curso - taller    | Presencial        | I, II, III, IV Trimestre |
| PALETTES MARIANO CRISTINA YSABEL      | 34474981          | ENFERMERA (OI)                  | PROFESIONAL DE LA SALUD | CAS               | CUIDADO HUMANIZADO EN EL PACIENTE HOSPITALIZADO EN CONSULTORIOS EXTERNOS Y AREAS CRITICAS | Curso - taller    | Presencial        | I, II, III, IV Trimestre |
| PAPELIS SANDOZ MARIET PILAR           | 47593480          | TECNICO DE ENFERMERIA I         | TECNICO ASISTENCIAL     | NOMBRADO          | CUIDADO HUMANIZADO EN EL PACIENTE HOSPITALIZADO EN CONSULTORIOS EXTERNOS Y AREAS CRITICAS | Curso - taller    | Presencial        | I, II, III, IV Trimestre |
| PARICORA LARA RUIA                    | 0709980           | TECNICO DE ENFERMERIA I         | TECNICO ASISTENCIAL     | NOMBRADO          | CUIDADO HUMANIZADO EN EL PACIENTE HOSPITALIZADO EN CONSULTORIOS EXTERNOS Y AREAS CRITICAS | Curso - taller    | Presencial        | I, II, III, IV Trimestre |
| PARICORA LARA ROSELY VAREN            | 41586833          | ENFERMERA (OI)                  | PROFESIONAL DE LA SALUD | NOMBRADO          | CUIDADO HUMANIZADO EN EL PACIENTE HOSPITALIZADO EN CONSULTORIOS EXTERNOS Y AREAS CRITICAS | Curso - taller    | Presencial        | I, II, III, IV Trimestre |
| PARRAGA JOYAPARRACA DE QUISPE MANCO   | 10637051          | AUXILIAR ASISTENCIAL            | AUXILIAR ASISTENCIAL    | NOMBRADO          | CUIDADO HUMANIZADO EN EL PACIENTE HOSPITALIZADO EN CONSULTORIOS EXTERNOS Y AREAS CRITICAS | Curso - taller    | Presencial        | I, II, III, IV Trimestre |
| PARRADO ARANGO LESSY SOMAIA           | 45599464          | TECNICO ASISTENCIAL - ENFERMERA | TECNICO ASISTENCIAL     | CAS               | CUIDADO HUMANIZADO EN EL PACIENTE HOSPITALIZADO EN CONSULTORIOS EXTERNOS Y AREAS CRITICAS | Curso - taller    | Presencial        | I, II, III, IV Trimestre |
| PERA QUISPE SABRINA                   | 08081283          | ENFERMERA (OI)                  | PROFESIONAL DE LA SALUD | NOMBRADO          | CUIDADO HUMANIZADO EN EL PACIENTE HOSPITALIZADO EN CONSULTORIOS EXTERNOS Y AREAS CRITICAS | Curso - taller    | Presencial        | I, II, III, IV Trimestre |
| PERA RIVERA ROSALBA EMILIANA          | 21332925          | TRABAJADORA DE SERVICIO I       | AUXILIAR ADMINISTRATIVO | NOMBRADO          | CUIDADO HUMANIZADO EN EL PACIENTE HOSPITALIZADO EN CONSULTORIOS EXTERNOS Y AREAS CRITICAS | Curso - taller    | Presencial        | I, II, III, IV Trimestre |
| PERALLA CUYABAMBA ISABEL VERONICA     | 41361297          | TECNICO DE ENFERMERIA I         | TECNICO ASISTENCIAL     | NOMBRADO          | CUIDADO HUMANIZADO EN EL PACIENTE HOSPITALIZADO EN CONSULTORIOS EXTERNOS Y AREAS CRITICAS | Curso - taller    | Presencial        | I, II, III, IV Trimestre |
| PERAZZA CUYABAMBA MARGHERITA VICTORIA | 44423505          | TRABAJADORA SOCIAL              | PROFESIONAL DE LA SALUD | CAS               | CUIDADO HUMANIZADO EN EL PACIENTE HOSPITALIZADO EN CONSULTORIOS EXTERNOS Y AREAS CRITICAS | Curso - taller    | Presencial        | I, II, III, IV Trimestre |
| PEREZ GUERRERO CARLA STEPHANIE        | 10279715          | TECNICO DE ENFERMERIA I         | TECNICO ASISTENCIAL     | NOMBRADO          | CUIDADO HUMANIZADO EN EL PACIENTE HOSPITALIZADO EN CONSULTORIOS EXTERNOS Y AREAS CRITICAS | Curso - taller    | Presencial        | I, II, III, IV Trimestre |
| PEREZ PACHECO ROBERTA SILDYS          | 08616991          | AUXILIAR ASISTENCIAL            | AUXILIAR ASISTENCIAL    | NOMBRADO          | CUIDADO HUMANIZADO EN EL PACIENTE HOSPITALIZADO EN CONSULTORIOS EXTERNOS Y AREAS CRITICAS | Curso - taller    | Presencial        | I, II, III, IV Trimestre |
| PEREZ PALOMINO FORTUNATA ALEMORBERA   | 40111113          | ENFERMERA (OI)                  | PROFESIONAL DE LA SALUD | CAS               | CUIDADO HUMANIZADO EN EL PACIENTE HOSPITALIZADO EN CONSULTORIOS EXTERNOS Y AREAS CRITICAS | Curso - taller    | Presencial        | I, II, III, IV Trimestre |
| PEREZ VIVANCO GOUSSOLA                | 09059284          | AUXILIAR DE ENFERMERIA I        | AUXILIAR ASISTENCIAL    | NOMBRADO          | CUIDADO HUMANIZADO EN EL PACIENTE HOSPITALIZADO EN CONSULTORIOS EXTERNOS Y AREAS CRITICAS | Curso - taller    | Presencial        | I, II, III, IV Trimestre |
| PELO SOLIS LUISA ROSALBA              | 41913076          | ENFERMERA (OI)                  | PROFESIONAL DE LA SALUD | CAS               | CUIDADO HUMANIZADO EN EL PACIENTE HOSPITALIZADO EN CONSULTORIOS EXTERNOS Y AREAS CRITICAS | Curso - taller    | Presencial        | I, II, III, IV Trimestre |
| PEONIA CORREDO EMILY VIRGINIA         | 41660834          | ENFERMERA (OI)                  | PROFESIONAL DE LA SALUD | CAS               | CUIDADO HUMANIZADO EN EL PACIENTE HOSPITALIZADO EN CONSULTORIOS EXTERNOS Y AREAS CRITICAS | Curso - taller    | Presencial        | I, II, III, IV Trimestre |
| PEUCHOC MALINA GIOVANNA SILVA         | 20390069          | AUXILIAR DE ENFERMERIA          | AUXILIAR ASISTENCIAL    | CAS               | CUIDADO HUMANIZADO EN EL PACIENTE HOSPITALIZADO EN CONSULTORIOS EXTERNOS Y AREAS CRITICAS | Curso - taller    | Presencial        | I, II, III, IV Trimestre |
| PERENTE RODRIGO SARA DEL ROSARIO      | 44093166          | ENFERMERA (OI)                  | PROFESIONAL DE LA SALUD | CAS               | CUIDADO HUMANIZADO EN EL PACIENTE HOSPITALIZADO EN CONSULTORIOS EXTERNOS Y AREAS CRITICAS | Curso - taller    | Presencial        | I, II, III, IV Trimestre |
| PERENTE RICAR ALBERTO DANTINE         | 10258827          | TECNICO DE ENFERMERIA I         | TECNICO ASISTENCIAL     | NOMBRADO          | CUIDADO HUMANIZADO EN EL PACIENTE HOSPITALIZADO EN CONSULTORIOS EXTERNOS Y AREAS CRITICAS | Curso - taller    | Presencial        | I, II, III, IV Trimestre |
| PIJARA CUNO OLIVER ZACARIAS           | 40161316          | ENFERMERA (OI)                  | PROFESIONAL DE LA SALUD | CAS               | CUIDADO HUMANIZADO EN EL PACIENTE HOSPITALIZADO EN CONSULTORIOS EXTERNOS Y AREAS CRITICAS | Curso - taller    | Presencial        | I, II, III, IV Trimestre |
| QUINQUENA CIRIAC CARLA JANEI          | 42111415          | TECNICO ASISTENCIAL - ENFERMERA | TECNICO ASISTENCIAL     | CAS               | CUIDADO HUMANIZADO EN EL PACIENTE HOSPITALIZADO EN CONSULTORIOS EXTERNOS Y AREAS CRITICAS | Curso - taller    | Presencial        | I, II, III, IV Trimestre |
| QUINQUENA BERNARDO CIRIAC EIZABETH    | 43182034          | TECNICO ASISTENCIAL - ENFERMERA | TECNICO ASISTENCIAL     | CAS               | CUIDADO HUMANIZADO EN EL PACIENTE HOSPITALIZADO EN CONSULTORIOS EXTERNOS Y AREAS CRITICAS | Curso - taller    | Presencial        | I, II, III, IV Trimestre |
| QUIROZ HILARIO BARRIBARRERA           | 42067076          | ENFERMERA (OI)                  | PROFESIONAL DE LA SALUD | CAS               | CUIDADO HUMANIZADO EN EL PACIENTE HOSPITALIZADO EN CONSULTORIOS EXTERNOS Y AREAS CRITICAS | Curso - taller    | Presencial        | I, II, III, IV Trimestre |

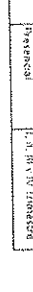
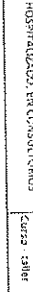
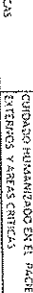
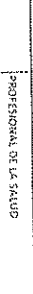
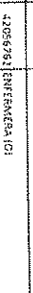

Ministerio de Salud  
Gobierno Regional de Cusco

SECRETARIA  
COMITE DE ELABORACION DE PLANES

SECRETARIA  
COMITE DE ELABORACION DE PLANES

SECRETARIA  
COMITE DE ELABORACION DE PLANES

SECRETARIA  
COMITE DE ELABORACION DE PLANES

SECRETARIA  
COMITE DE ELABORACION DE PLANES

SECRETARIA  
COMITE DE ELABORACION DE PLANES

SECRETARIA  
COMITE DE ELABORACION DE PLANES

SECRETARIA  
COMITE DE ELABORACION DE PLANES

SECRETARIA  
COMITE DE ELABORACION DE PLANES

SECRETARIA  
COMITE DE ELABORACION DE PLANES

SECRETARIA  
COMITE DE ELABORACION DE PLANES

SECRETARIA  
COMITE DE ELABORACION DE PLANES

PLAN DE DESARROLLO DE LAS PERSONAS PDP-2016

SECRETARIA  
COMITE DE ELABORACION DE PLANES

SECRETARIA  
COMITE DE ELABORACION DE PLANES

SECRETARIA  
COMITE DE ELABORACION DE PLANES

SECRETARIA  
COMITE DE ELABORACION DE PLANES

SECRETARIA  
COMITE DE ELABORACION DE PLANES

SECRETARIA  
COMITE DE ELABORACION DE PLANES

SECRETARIA  
COMITE DE ELABORACION DE PLANES

SECRETARIA  
COMITE DE ELABORACION DE PLANES

SECRETARIA  
COMITE DE ELABORACION DE PLANES

SECRETARIA  
COMITE DE ELABORACION DE PLANES

SECRETARIA  
COMITE DE ELABORACION DE PLANES

SECRETARIA  
COMITE DE ELABORACION DE PLANES

| UNIDAD AREA SERVICIO            | CELEBRACION                             | FECHA               | DESCRIPCION                        | PROFESION               | MODALIDAD  | FECHA  | DESCRIPCION    | PROFESION                | MODALIDAD                | FECHA | DESCRIPCION | PROFESION | MODALIDAD |
|---------------------------------|---|---------------------|------------------------------------|-------------------------|--|--|----------------|--------------------------|--------------------------|-------|-------------|-----------|-----------|
| ENFERMERIA                      | QUIRFE DIFAZ SORJA TERESA               | 12/13/2016          | TECNICO ASISTENCIAL - ENFERMERIA   | TECNICO ASISTENCIAL     | CAS  | CUIDADO HUMANIZADO EN EL PACIENTE HOSPITALIZADO, EN CONSULTORIOS EXTERNOS Y AREAS CRITICAS | Presencial     | Curso - taller           | 1. II, III, IV Trimestre |       |             |           |           |
|                                 | QUIRFE GUTIERREZ KELLY ARENE            | 16/10/16            | AUXILIAR DE ENFERMERIA             | AUXILIAR ASISTENCIAL    | NOMBRADO   | CUIDADO HUMANIZADO EN EL PACIENTE HOSPITALIZADO, EN CONSULTORIOS EXTERNOS Y AREAS CRITICAS | Presencial     | Curso - taller           | 1. II, III, IV Trimestre |       |             |           |           |
|                                 | QUIRFE ROSA DIERIS                      | 14/11/16            | ENFERMERA (O)                      | PROFESIONAL DE LA SALUD | CAS  | CUIDADO HUMANIZADO EN EL PACIENTE HOSPITALIZADO, EN CONSULTORIOS EXTERNOS Y AREAS CRITICAS | Presencial     | Curso - taller           | 1. II, III, IV Trimestre |       |             |           |           |
|                                 | QUIRFE MAYANI ALICIA                    | 04/10/16            | AUXILIAR DE ENFERMERIA             | AUXILIAR ASISTENCIAL    | CAS  | CUIDADO HUMANIZADO EN EL PACIENTE HOSPITALIZADO, EN CONSULTORIOS EXTERNOS Y AREAS CRITICAS | Presencial     | Curso - taller           | 1. II, III, IV Trimestre |       |             |           |           |
|                                 | QUIRFE FORTI NATY MICHAELA              | 10/11/16            | TECNICO DE ENFERMERIA I            | TECNICO ASISTENCIAL     | NOMBRADO   | CUIDADO HUMANIZADO EN EL PACIENTE HOSPITALIZADO, EN CONSULTORIOS EXTERNOS Y AREAS CRITICAS | Presencial     | Curso - taller           | 1. II, III, IV Trimestre |       |             |           |           |
|                                 | QUIRFE ROSALES ARMAZ MARIELA            | 13/11/16            | TECNICO ASISTENCIAL - ENFERMERIA   | TECNICO ASISTENCIAL     | CAS  | CUIDADO HUMANIZADO EN EL PACIENTE HOSPITALIZADO, EN CONSULTORIOS EXTERNOS Y AREAS CRITICAS | Presencial     | Curso - taller           | 1. II, III, IV Trimestre |       |             |           |           |
|                                 | RAFAEL TUNEO YESICA PAOLA               | 10/03/16            | TECNICO DE ENFERMERIA              | TECNICO ASISTENCIAL     | CAS  | CUIDADO HUMANIZADO EN EL PACIENTE HOSPITALIZADO, EN CONSULTORIOS EXTERNOS Y AREAS CRITICAS | Presencial     | Curso - taller           | 1. II, III, IV Trimestre |       |             |           |           |
|                                 | RAMIREZ LUISA BENITA VICTORIA           | 01/10/15            | TECNICO DE ENFERMERIA I            | TECNICO ASISTENCIAL     | NOMBRADO   | CUIDADO HUMANIZADO EN EL PACIENTE HOSPITALIZADO, EN CONSULTORIOS EXTERNOS Y AREAS CRITICAS | Presencial     | Curso - taller           | 1. II, III, IV Trimestre |       |             |           |           |
|                                 | RAMIREZ LUISA SUNEYDA JULIANA           | 11/10/15            | TECNICO ASISTENCIAL - ENFERMERIA   | TECNICO ASISTENCIAL     | NOMBRADO   | CUIDADO HUMANIZADO EN EL PACIENTE HOSPITALIZADO, EN CONSULTORIOS EXTERNOS Y AREAS CRITICAS | Presencial     | Curso - taller           | 1. II, III, IV Trimestre |       |             |           |           |
|                                 | RAMOS ALARCON CECILIA                   | 15/11/16            | ENFERMERA (O)                      | PROFESIONAL DE LA SALUD | CAS  | CUIDADO HUMANIZADO EN EL PACIENTE HOSPITALIZADO, EN CONSULTORIOS EXTERNOS Y AREAS CRITICAS | Presencial     | Curso - taller           | 1. II, III, IV Trimestre |       |             |           |           |
|                                 | RAMOS LLASCONOA EUZABETH                | 15/10/15            | ENFERMERA (O)                      | PROFESIONAL DE LA SALUD | CAS  | CUIDADO HUMANIZADO EN EL PACIENTE HOSPITALIZADO, EN CONSULTORIOS EXTERNOS Y AREAS CRITICAS | Presencial     | Curso - taller           | 1. II, III, IV Trimestre |       |             |           |           |
|                                 | RAMOS PALOMINO YESANIA                  | 15/03/16            | TECNICO ASISTENCIAL                | TECNICO ASISTENCIAL     | CAS  | CUIDADO HUMANIZADO EN EL PACIENTE HOSPITALIZADO, EN CONSULTORIOS EXTERNOS Y AREAS CRITICAS | Presencial     | Curso - taller           | 1. II, III, IV Trimestre |       |             |           |           |
|                                 | RAMOS RUEDA MARIEL YOLANDA              | 17/11/17            | ENFERMERA (O)                      | PROFESIONAL DE LA SALUD | CAS  | CUIDADO HUMANIZADO EN EL PACIENTE HOSPITALIZADO, EN CONSULTORIOS EXTERNOS Y AREAS CRITICAS | Presencial     | Curso - taller           | 1. II, III, IV Trimestre |       |             |           |           |
|                                 | RARRI CHAVEZ ADELA SARBITA              | 12/09/16            | TECNICO ASISTENCIAL - ENFERMERIA   | TECNICO ASISTENCIAL     | CAS  | CUIDADO HUMANIZADO EN EL PACIENTE HOSPITALIZADO, EN CONSULTORIOS EXTERNOS Y AREAS CRITICAS | Presencial     | Curso - taller           | 1. II, III, IV Trimestre |       |             |           |           |
|                                 | RENGORO TABULICHA SUYI                  | 14/05/16            | TECNICO ASISTENCIAL - ENFERMERIA   | TECNICO ASISTENCIAL     | CAS  | CUIDADO HUMANIZADO EN EL PACIENTE HOSPITALIZADO, EN CONSULTORIOS EXTERNOS Y AREAS CRITICAS | Presencial     | Curso - taller           | 1. II, III, IV Trimestre |       |             |           |           |
|                                 | REYES RIVEREZ GISELA CRISTINA           | 09/10/16            | AUXILIAR ASISTENCIAL               | AUXILIAR ASISTENCIAL    | NOMBRADO   | CUIDADO HUMANIZADO EN EL PACIENTE HOSPITALIZADO, EN CONSULTORIOS EXTERNOS Y AREAS CRITICAS | Presencial     | Curso - taller           | 1. II, III, IV Trimestre |       |             |           |           |
|                                 | RIVARENEPIRA PEÑA ELIZABETH PILAR       | 09/03/17            | AUXILIAR ASISTENCIAL               | AUXILIAR ASISTENCIAL    | NOMBRADO   | CUIDADO HUMANIZADO EN EL PACIENTE HOSPITALIZADO, EN CONSULTORIOS EXTERNOS Y AREAS CRITICAS | Presencial     | Curso - taller           | 1. II, III, IV Trimestre |       |             |           |           |
|                                 | RIVERA EUFFRAGO ELISA ROSAIVA           | 04/05/16            | TECNICO ASISTENCIAL - ENFERMERIA   | TECNICO ASISTENCIAL     | CAS  | CUIDADO HUMANIZADO EN EL PACIENTE HOSPITALIZADO, EN CONSULTORIOS EXTERNOS Y AREAS CRITICAS | Presencial     | Curso - taller           | 1. II, III, IV Trimestre |       |             |           |           |
|                                 | RIOS PALOMICO BEATRICE                  | 10/11/16            | ENFERMERA (O)                      | PROFESIONAL DE LA SALUD | CAS  | CUIDADO HUMANIZADO EN EL PACIENTE HOSPITALIZADO, EN CONSULTORIOS EXTERNOS Y AREAS CRITICAS | Presencial     | Curso - taller           | 1. II, III, IV Trimestre |       |             |           |           |
|                                 | RIVARENEPIRA PEÑA ELIZABETH PILAR       | 09/03/17            | AUXILIAR ASISTENCIAL               | AUXILIAR ASISTENCIAL    | NOMBRADO   | CUIDADO HUMANIZADO EN EL PACIENTE HOSPITALIZADO, EN CONSULTORIOS EXTERNOS Y AREAS CRITICAS | Presencial     | Curso - taller           | 1. II, III, IV Trimestre |       |             |           |           |
|                                 | RIVERA PILICO JACQUELINE HELEN          | 10/05/16            | TECNICO ASISTENCIAL - ENFERMERIA I | TECNICO ASISTENCIAL     | CAS  | CUIDADO HUMANIZADO EN EL PACIENTE HOSPITALIZADO, EN CONSULTORIOS EXTERNOS Y AREAS CRITICAS | Presencial     | Curso - taller           | 1. II, III, IV Trimestre |       |             |           |           |
|                                 | RIVERA SUAREZ YENNY JUZUEGA             | 09/05/16            | ENFERMERA (O)                      | PROFESIONAL DE LA SALUD | NOMBRADO   | CUIDADO HUMANIZADO EN EL PACIENTE HOSPITALIZADO, EN CONSULTORIOS EXTERNOS Y AREAS CRITICAS | Presencial     | Curso - taller           | 1. II, III, IV Trimestre |       |             |           |           |
|                                 | RODRIGUEZ MARCOS AGAPITO                | 10/05/16            | TECNICO ASISTENCIAL - ENFERMERIA   | TECNICO ASISTENCIAL     | CAS  | CUIDADO HUMANIZADO EN EL PACIENTE HOSPITALIZADO, EN CONSULTORIOS EXTERNOS Y AREAS CRITICAS | Presencial     | Curso - taller           | 1. II, III, IV Trimestre |       |             |           |           |
|                                 | RODRIGUEZ VIALDE DE VIVAS IVONNE MARINA | 09/10/15            | AUXILIAR DE ENFERMERIA             | AUXILIAR ASISTENCIAL    | NOMBRADO   | CUIDADO HUMANIZADO EN EL PACIENTE HOSPITALIZADO, EN CONSULTORIOS EXTERNOS Y AREAS CRITICAS | Presencial     | Curso - taller           | 1. II, III, IV Trimestre |       |             |           |           |
|                                 | RODAS HRODROZUA SONIA CECILIA           | 10/09/16            | TECNICO DE ENFERMERIA I            | TECNICO ASISTENCIAL     | NOMBRADO   | CUIDADO HUMANIZADO EN EL PACIENTE HOSPITALIZADO, EN CONSULTORIOS EXTERNOS Y AREAS CRITICAS | Presencial     | Curso - taller           | 1. II, III, IV Trimestre |       |             |           |           |
|                                 | ROMERO ARENAS CAROLINA GLADYS           | 06/06/16            | AUXILIAR ASISTENCIAL               | AUXILIAR ASISTENCIAL    | NOMBRADO   | CUIDADO HUMANIZADO EN EL PACIENTE HOSPITALIZADO, EN CONSULTORIOS EXTERNOS Y AREAS CRITICAS | Presencial     | Curso - taller           | 1. II, III, IV Trimestre |       |             |           |           |
|                                 | RODRIGO OSORIO SILVIE YVONNE            | 09/05/16            | ENFERMERA (O)                      | PROFESIONAL DE LA SALUD | NOMBRADO   | CUIDADO HUMANIZADO EN EL PACIENTE HOSPITALIZADO, EN CONSULTORIOS EXTERNOS Y AREAS CRITICAS | Presencial     | Curso - taller           | 1. II, III, IV Trimestre |       |             |           |           |
|                                 | RUTTI BLAS DIANA MARIA                  | 11/11/17            | TECNICO ASISTENCIAL - ENFERMERIA   | TECNICO ASISTENCIAL     | CAS  | CUIDADO HUMANIZADO EN EL PACIENTE HOSPITALIZADO, EN CONSULTORIOS EXTERNOS Y AREAS CRITICAS | Presencial     | Curso - taller           | 1. II, III, IV Trimestre |       |             |           |           |
| SALCEDO ORIHUELA REYNA EUZABETH | 15/11/15                                | TECNICO ASISTENCIAL | TECNICO ASISTENCIAL                | CAS                     | CUIDADO HUMANIZADO EN EL PACIENTE HOSPITALIZADO, EN CONSULTORIOS EXTERNOS Y AREAS CRITICAS | Presencial   | Curso - taller | 1. II, III, IV Trimestre |                          |       |             |           |           |
| SALDANA CRISTIAN JUAN CARLOS    | 12/11/16                                | TECNICO ASISTENCIAL | TECNICO ASISTENCIAL                | CAS                     | CUIDADO HUMANIZADO EN EL PACIENTE HOSPITALIZADO, EN CONSULTORIOS EXTERNOS Y AREAS CRITICAS | Presencial   | Curso - taller | 1. II, III, IV Trimestre |                          |       |             |           |           |



| ENFERMERIA                       |                     | ENFERMERIA                       |                         | ENFERMERIA          |   |
|----------------------------------|---------------------|----------------------------------|-------------------------|---------------------|---|
| IDENTIFICACION                   | FECHA DE NACIMIENTO | FECHA DE NACIMIENTO              | FECHA DE NACIMIENTO     | FECHA DE NACIMIENTO | FECHA DE NACIMIENTO   |
| SANCHEZ GARCIA ROSA BERTHA       | 06/11/1955          | ENFERMERA (O) GENERAL            | ADJUNTA ASISTENCIAL     | NO NOMBRADO         | QUEDANDO PUNTUANDO EN EL PACIENTE HOSPITALIZADO, EN CONSULTORIOS EXTERNOS Y AREAS CENICAS |
| SANCHEZ DAVILA WILLIAM ALFREDO   | 09/04/2014          | TECNICO DE ENFERMERIA I          | TECNICO ASISTENCIAL     | NOMBRADO            | QUEDANDO PUNTUANDO EN EL PACIENTE HOSPITALIZADO, EN CONSULTORIOS EXTERNOS Y AREAS CENICAS |
| SANCHEZ SANCHEZ SANDRA ESTEFANIA | 4/25/1985           | ENFERMERA (O)                    | PROFESIONAL DE LA SALUD | CAS                 | QUEDANDO PUNTUANDO EN EL PACIENTE HOSPITALIZADO, EN CONSULTORIOS EXTERNOS Y AREAS CENICAS |
| SANTOS ZAMBRANA MARLENY          | 4/14/2021           | TECNICO DE ENFERMERIA I          | TECNICO ASISTENCIAL     | NO NOMBRADO         | QUEDANDO PUNTUANDO EN EL PACIENTE HOSPITALIZADO, EN CONSULTORIOS EXTERNOS Y AREAS CENICAS |
| SEDANO ALAYDA SIOMARA            | 28/06/2128          | TECNICO DE ENFERMERIA            | TERCERO ASISTENCIAL     | NOMBRADO            | QUEDANDO PUNTUANDO EN EL PACIENTE HOSPITALIZADO, EN CONSULTORIOS EXTERNOS Y AREAS CENICAS |
| SENIDO CARRERA MARCOS ALBERTO    | 4/19/1973           | TECNICO ASISTENCIAL - ENFERMERIA | TECNICO ASISTENCIAL     | CAS                 | QUEDANDO PUNTUANDO EN EL PACIENTE HOSPITALIZADO, EN CONSULTORIOS EXTERNOS Y AREAS CENICAS |
| SERRA SANCHEZ LINDA CARMELITA    | 07/05/1998          | TECNICO DE ENFERMERIA II         | TECNICO ASISTENCIAL     | NO NOMBRADO         | QUEDANDO PUNTUANDO EN EL PACIENTE HOSPITALIZADO, EN CONSULTORIOS EXTERNOS Y AREAS CENICAS |
| SHUAY MONROE ANA MARCELOS        | 4/11/1902           | TECNICO DE ENFERMERIA            | TECNICO ASISTENCIAL     | NOMBRADO            | QUEDANDO PUNTUANDO EN EL PACIENTE HOSPITALIZADO, EN CONSULTORIOS EXTERNOS Y AREAS CENICAS |
| SILVESTRE GONZALES LUCY          | 1/06/1911           | ADJUNTA DE ENFERMERIA            | ADJUNTA ASISTENCIAL     | CAS                 | QUEDANDO PUNTUANDO EN EL PACIENTE HOSPITALIZADO, EN CONSULTORIOS EXTERNOS Y AREAS CENICAS |
| SILVESTRE GONZALES NELY          | 10/25/1913          | TECNICO DE ENFERMERIA I          | TECNICO ASISTENCIAL     | NO NOMBRADO         | QUEDANDO PUNTUANDO EN EL PACIENTE HOSPITALIZADO, EN CONSULTORIOS EXTERNOS Y AREAS CENICAS |
| SIMIONI QUINTO NORMA LUCY        | 04/07/2123          | ENFERMERA (O)                    | PROFESIONAL DE LA SALUD | NOMBRADO            | QUEDANDO PUNTUANDO EN EL PACIENTE HOSPITALIZADO, EN CONSULTORIOS EXTERNOS Y AREAS CENICAS |
| SOIS CRUCIQUIN REYEDA            | 07/05/2123          | TECNICO DE ENFERMERIA I          | TECNICO ASISTENCIAL     | NO NOMBRADO         | QUEDANDO PUNTUANDO EN EL PACIENTE HOSPITALIZADO, EN CONSULTORIOS EXTERNOS Y AREAS CENICAS |
| SOIS CRUCIQUIN ZENADA            | 1/08/1111           | ENFERMERA (O)                    | PROFESIONAL DE LA SALUD | NO NOMBRADO         | QUEDANDO PUNTUANDO EN EL PACIENTE HOSPITALIZADO, EN CONSULTORIOS EXTERNOS Y AREAS CENICAS |
| SOMANO RAMOS ROLDO ANGELICA      | 2/08/2124           | ENFERMERA (O) I                  | PROFESIONAL DE LA SALUD | CAS                 | QUEDANDO PUNTUANDO EN EL PACIENTE HOSPITALIZADO, EN CONSULTORIOS EXTERNOS Y AREAS CENICAS |
| SOLO BARROS ENYA SANCETT         | 4/04/1906           | ENFERMERA (O)                    | PROFESIONAL DE LA SALUD | NO NOMBRADO         | QUEDANDO PUNTUANDO EN EL PACIENTE HOSPITALIZADO, EN CONSULTORIOS EXTERNOS Y AREAS CENICAS |
| SOLO PEREZ OLGA                  | 10/25/1916          | TRABAJADOR DE SERVICIO I         | ADJUNTA ADMINISTRATIVO  | NOMBRADO            | QUEDANDO PUNTUANDO EN EL PACIENTE HOSPITALIZADO, EN CONSULTORIOS EXTERNOS Y AREAS CENICAS |
| SOLO AVEGA NERIAL                | 10/29/2121          | TECNICO DE ENFERMERIA            | TECNICO ASISTENCIAL     | NO NOMBRADO         | QUEDANDO PUNTUANDO EN EL PACIENTE HOSPITALIZADO, EN CONSULTORIOS EXTERNOS Y AREAS CENICAS |
| SOLO TORRES YOLA                 | 2/27/1907           | TECNICO DE ENFERMERIA I          | TECNICO ASISTENCIAL     | NO NOMBRADO         | QUEDANDO PUNTUANDO EN EL PACIENTE HOSPITALIZADO, EN CONSULTORIOS EXTERNOS Y AREAS CENICAS |
| SOLO YAUPI YUDI NARRAY           | 2/22/1991           | ENFERMERA (O)                    | PROFESIONAL DE LA SALUD | NO NOMBRADO         | QUEDANDO PUNTUANDO EN EL PACIENTE HOSPITALIZADO, EN CONSULTORIOS EXTERNOS Y AREAS CENICAS |
| SOPOMACON RISA MARIA LUZ         | 4/05/1961           | TECNICO ASISTENCIAL - ENFERMERIA | TECNICO ASISTENCIAL     | CAS                 | QUEDANDO PUNTUANDO EN EL PACIENTE HOSPITALIZADO, EN CONSULTORIOS EXTERNOS Y AREAS CENICAS |
| SUAREZ DELSODO FRANCISCO SOLIANO | 07/27/1905          | TECNICO DE ENFERMERIA I          | TECNICO ASISTENCIAL     | NO NOMBRADO         | QUEDANDO PUNTUANDO EN EL PACIENTE HOSPITALIZADO, EN CONSULTORIOS EXTERNOS Y AREAS CENICAS |
| SUAREZ MORGUEIRA ROSALBA JIMNA   | 07/21/2121          | ENFERMERA (O)                    | PROFESIONAL DE LA SALUD | NO NOMBRADO         | QUEDANDO PUNTUANDO EN EL PACIENTE HOSPITALIZADO, EN CONSULTORIOS EXTERNOS Y AREAS CENICAS |
| SUAREZ MORAER EDA GINECLA        | 06/15/2123          | TECNICO ASISTENCIAL - ENFERMERIA | TECNICO ASISTENCIAL     | CAS                 | QUEDANDO PUNTUANDO EN EL PACIENTE HOSPITALIZADO, EN CONSULTORIOS EXTERNOS Y AREAS CENICAS |
| SUJICA SANCHEZ VANESSA           | 4/03/2124           | TECNICO ASISTENCIAL - ENFERMERIA | TECNICO ASISTENCIAL     | CAS                 | QUEDANDO PUNTUANDO EN EL PACIENTE HOSPITALIZADO, EN CONSULTORIOS EXTERNOS Y AREAS CENICAS |
| SUJICA RENTES CARMEN EVARISTA    | 4/20/2128           | TECNICO DE ENFERMERIA            | TECNICO ASISTENCIAL     | NO NOMBRADO         | QUEDANDO PUNTUANDO EN EL PACIENTE HOSPITALIZADO, EN CONSULTORIOS EXTERNOS Y AREAS CENICAS |
| TACZA CASTELLON MARIANO          | 4/27/1901           | TECNICO ASISTENCIAL - ENFERMERIA | TECNICO ASISTENCIAL     | NO NOMBRADO         | QUEDANDO PUNTUANDO EN EL PACIENTE HOSPITALIZADO, EN CONSULTORIOS EXTERNOS Y AREAS CENICAS |
| TICLAQUICHA JULCA INIS           | 1/07/1986           | TECNICO DE ENFERMERIA            | TECNICO ASISTENCIAL     | NO NOMBRADO         | QUEDANDO PUNTUANDO EN EL PACIENTE HOSPITALIZADO, EN CONSULTORIOS EXTERNOS Y AREAS CENICAS |
| TINIO SUJICO ASSETIN CATHERINE   | 4/26/1959           | ADJUNTA DE ENFERMERIA            | ADJUNTA ASISTENCIAL     | NO NOMBRADO         | QUEDANDO PUNTUANDO EN EL PACIENTE HOSPITALIZADO, EN CONSULTORIOS EXTERNOS Y AREAS CENICAS |
| TITO LOPEZ CAMILO DRYAL          | 2/26/2128           | TECNICO ASISTENCIAL - ENFERMERIA | TECNICO ASISTENCIAL     | CAS                 | QUEDANDO PUNTUANDO EN EL PACIENTE HOSPITALIZADO, EN CONSULTORIOS EXTERNOS Y AREAS CENICAS |

Plan de Desarrollo de las Personas PDP-2016



| UNIDAD DE SALUD                    | AREA DE SALUD | SECTOR               | PERSONA   | CODIGO   | PROFESION              | ENCARGOS                  | ACTIVIDADES  | MODALIDAD | FECHA DE INICIO           | FECHA DE TERMINACION |
|------------------------------------|---------------|----------------------|---|--|------------------------|---------------------------|--|-----------|---------------------------|----------------------|
| ENFERMERIA                         | ENFERMERIA    | ENFERMERIA           | TORRES CHUCURANA FELICIA GLORIA                   | 42660191   | TECNICO DE ENFERMERIA  | TECNICO ASISTENCIAL       | CUIDADO HUMANIZADO EN EL PACIENTE HOSPITALIZADO, EN CONSULTORIOS EXTERNOS Y AREAS CRITICAS | NOMBRADO  | 1. II, III y IV Trimestre | Presencial           |
|                                    |               |                      | TORRES BAYO-LEON MARIBEL                          | 42341465   | TECNICO DE ENFERMERIA  | TECNICO ASISTENCIAL       | CUIDADO HUMANIZADO EN EL PACIENTE HOSPITALIZADO, EN CONSULTORIOS EXTERNOS Y AREAS CRITICAS | NOMBRADO  | 1. II, III y IV Trimestre | Presencial           |
|                                    |               |                      | TOVAR ESPINOSA YDA DE PATAMPOMIA ESPERANZA GARMEN | 15924473   | TECNICO DE ENFERMERIA  | TECNICO ASISTENCIAL       | CUIDADO HUMANIZADO EN EL PACIENTE HOSPITALIZADO, EN CONSULTORIOS EXTERNOS Y AREAS CRITICAS | NOMBRADO  | 1. II, III y IV Trimestre | Presencial           |
|                                    |               |                      | TUJETA NOVQA ROSA MERCEDES                        | 07422204   | TECNICO DE ENFERMERIA  | TECNICO ASISTENCIAL       | CUIDADO HUMANIZADO EN EL PACIENTE HOSPITALIZADO, EN CONSULTORIOS EXTERNOS Y AREAS CRITICAS | NOMBRADO  | 1. II, III y IV Trimestre | Presencial           |
|                                    |               |                      | UGARTE MEMOZA DIEGO                               | 41297129   | TECNICO DE ENFERMERIA  | PROFESIONAL DE LA SALUD   | CUIDADO HUMANIZADO EN EL PACIENTE HOSPITALIZADO, EN CONSULTORIOS EXTERNOS Y AREAS CRITICAS | NOMBRADO  | 1. II, III y IV Trimestre | Presencial           |
|                                    |               |                      | VALDEZ DUPAR JAVIER                               | 41298877   | ENFERMERA (O)          | TECNICO ASISTENCIAL       | CUIDADO HUMANIZADO EN EL PACIENTE HOSPITALIZADO, EN CONSULTORIOS EXTERNOS Y AREAS CRITICAS | NOMBRADO  | 1. II, III y IV Trimestre | Presencial           |
|                                    |               |                      | VARGAS CACHOPE TERESA LUZ                         | 09374401   | TECNICO DE ENFERMERIA  | TECNICO ASISTENCIAL       | CUIDADO HUMANIZADO EN EL PACIENTE HOSPITALIZADO, EN CONSULTORIOS EXTERNOS Y AREAS CRITICAS | NOMBRADO  | 1. II, III y IV Trimestre | Presencial           |
|                                    |               |                      | VASQUEZ CHUCUNO ANA MERCEDES                      | 07086649   | AUXILIAR DE ENFERMERIA | AUXILIAR ASISTENCIAL      | CUIDADO HUMANIZADO EN EL PACIENTE HOSPITALIZADO, EN CONSULTORIOS EXTERNOS Y AREAS CRITICAS | CAS       | 1. II, III y IV Trimestre | Presencial           |
|                                    |               |                      | VASQUEZ COTERA WIRTHA LIDIA                       | 41468544   | ENFERMERA (O)          | PROFESIONAL DE LA SALUD   | CUIDADO HUMANIZADO EN EL PACIENTE HOSPITALIZADO, EN CONSULTORIOS EXTERNOS Y AREAS CRITICAS | NOMBRADO  | 1. II, III y IV Trimestre | Presencial           |
|                                    |               |                      | VICENTE SANCHEZ ROSA LUISA                        | 15382837   | AUXILIAR DE ENFERMERIA | AUXILIAR ASISTENCIAL      | CUIDADO HUMANIZADO EN EL PACIENTE HOSPITALIZADO, EN CONSULTORIOS EXTERNOS Y AREAS CRITICAS | NOMBRADO  | 1. II, III y IV Trimestre | Presencial           |
|                                    |               |                      | VICTORIA ACEBO GUISUANA FLOR                      | 07072735   | TECNICO DE ENFERMERIA  | TECNICO ASISTENCIAL       | CUIDADO HUMANIZADO EN EL PACIENTE HOSPITALIZADO, EN CONSULTORIOS EXTERNOS Y AREAS CRITICAS | NOMBRADO  | 1. II, III y IV Trimestre | Presencial           |
|                                    |               |                      | VILCATIONA MOBALES EDITH GONZAGA                  | 46494844   | AUXILIAR DE ENFERMERIA | AUXILIAR ASISTENCIAL      | CUIDADO HUMANIZADO EN EL PACIENTE HOSPITALIZADO, EN CONSULTORIOS EXTERNOS Y AREAS CRITICAS | NOMBRADO  | 1. II, III y IV Trimestre | Presencial           |
|                                    |               |                      | VILUFANE SPAN SANDRA ELIZABETH                    | 41269300   | ENFERMERA (O)          | PROFESIONAL DE LA SALUD   | CUIDADO HUMANIZADO EN EL PACIENTE HOSPITALIZADO, EN CONSULTORIOS EXTERNOS Y AREAS CRITICAS | NOMBRADO  | 1. II, III y IV Trimestre | Presencial           |
|                                    |               |                      | VILVALEFIERO MORALES MARIA CRIS                   | 40684843   | ENFERMERA (O)          | PROFESIONAL DE LA SALUD   | CUIDADO HUMANIZADO EN EL PACIENTE HOSPITALIZADO, EN CONSULTORIOS EXTERNOS Y AREAS CRITICAS | CAS       | 1. II, III y IV Trimestre | Presencial           |
|                                    |               |                      | VIVANCO ARAYA MARIA SALOME                        | 08584300   | ENFERMERA (O)          | PROFESIONAL DE LA SALUD   | CUIDADO HUMANIZADO EN EL PACIENTE HOSPITALIZADO, EN CONSULTORIOS EXTERNOS Y AREAS CRITICAS | NOMBRADO  | 1. II, III y IV Trimestre | Presencial           |
|                                    |               |                      | VACHAS ARRIETA ELIZABETH BETTY                    | 09615478   | TECNICO DE ENFERMERIA  | TECNICO ASISTENCIAL       | CUIDADO HUMANIZADO EN EL PACIENTE HOSPITALIZADO, EN CONSULTORIOS EXTERNOS Y AREAS CRITICAS | NOMBRADO  | 1. II, III y IV Trimestre | Presencial           |
|                                    |               |                      | VACIPIFFE PACHERES ESTHER MARUELA                 | 17438705   | TECNICO DE ENFERMERIA  | TECNICO ASISTENCIAL       | CUIDADO HUMANIZADO EN EL PACIENTE HOSPITALIZADO, EN CONSULTORIOS EXTERNOS Y AREAS CRITICAS | CAS       | 1. II, III y IV Trimestre | Presencial           |
|                                    |               |                      | VIVERA ALFONSO CARLOS RAFAEL FRANCISCO            | 45880451   | AUXILIAR DE ENFERMERIA | AUXILIAR ASISTENCIAL      | CUIDADO HUMANIZADO EN EL PACIENTE HOSPITALIZADO, EN CONSULTORIOS EXTERNOS Y AREAS CRITICAS | NOMBRADO  | 1. II, III y IV Trimestre | Presencial           |
|                                    |               |                      | VUPAQUI COCCHIACHI GREGORIA                       | 41081332   | ENFERMERA (O)          | PROFESIONAL DE LA SALUD   | CUIDADO HUMANIZADO EN EL PACIENTE HOSPITALIZADO, EN CONSULTORIOS EXTERNOS Y AREAS CRITICAS | CAS       | 1. II, III y IV Trimestre | Presencial           |
|                                    |               |                      | ZAMUDIO POYES DE TAJARIZ CARMEN ROSA              | 09362280   | TECNICO DE ENFERMERIA  | TECNICO ASISTENCIAL       | CUIDADO HUMANIZADO EN EL PACIENTE HOSPITALIZADO, EN CONSULTORIOS EXTERNOS Y AREAS CRITICAS | NOMBRADO  | 1. II, III y IV Trimestre | Presencial           |
| ZONATE URBANO ATILIO PAUL          | 10824937      | AUXILIAR ASISTENCIAL | AUXILIAR ASISTENCIAL                              | CUIDADO HUMANIZADO EN EL PACIENTE HOSPITALIZADO, EN CONSULTORIOS EXTERNOS Y AREAS CRITICAS | NOMBRADO               | 1. II, III y IV Trimestre | Presencial   |           |                           |                      |
| ZUTA CHOROCO NERAC WILSON          | 44187596      | ENFERMERA (O)        | PROFESIONAL DE LA SALUD                           | CUIDADO HUMANIZADO EN EL PACIENTE HOSPITALIZADO, EN CONSULTORIOS EXTERNOS Y AREAS CRITICAS | CAS                    | 1. II, III y IV Trimestre | Presencial   |           |                           |                      |
| ALFARO GORDY ROCIO EMILIA          | 10503837      | ENFERMERA (O)        | PROFESIONAL DE LA SALUD                           | HERRAMIENTAS DE GESTION HOSPITALARIA, SUPERVISION Y MANEJO DE REGISTROS                    | NOMBRADO               | II Trimestre              | Presencial   |           |                           |                      |
| ALMEIDA CARLO ROSA MAGALY          | 41726443      | ENFERMERA (O)        | PROFESIONAL DE LA SALUD                           | HERRAMIENTAS DE GESTION HOSPITALARIA, SUPERVISION Y MANEJO DE REGISTROS                    | NOMBRADO               | III Trimestre             | Presencial   |           |                           |                      |
| AQUIRO BERRAEB MIRIAM JESSICA      | 41726825      | ENFERMERA (O)        | PROFESIONAL DE LA SALUD                           | HERRAMIENTAS DE GESTION HOSPITALARIA, SUPERVISION Y MANEJO DE REGISTROS                    | NOMBRADO               | IV Trimestre              | Presencial   |           |                           |                      |
| CALEPO ORSICO YENI EDITH           | 04073206      | ENFERMERA (O)        | PROFESIONAL DE LA SALUD                           | HERRAMIENTAS DE GESTION HOSPITALARIA, SUPERVISION Y MANEJO DE REGISTROS                    | NOMBRADO               | I Trimestre               | Presencial   |           |                           |                      |
| CAMARERA PARRAS MARYAN             | 41351187      | ENFERMERA (O)        | PROFESIONAL DE LA SALUD                           | HERRAMIENTAS DE GESTION HOSPITALARIA, SUPERVISION Y MANEJO DE REGISTROS                    | NOMBRADO               | II Trimestre              | Presencial   |           |                           |                      |
| CAJAPUS HUARIZ DELANI ANTONIA      | 44125114      | ENFERMERA (O)        | PROFESIONAL DE LA SALUD                           | HERRAMIENTAS DE GESTION HOSPITALARIA, SUPERVISION Y MANEJO DE REGISTROS                    | NOMBRADO               | III Trimestre             | Presencial   |           |                           |                      |
| CARHUASUNTA ROSIEE RENE WASHINGTON | 04020530      | ENFERMERA (O)        | PROFESIONAL DE LA SALUD                           | HERRAMIENTAS DE GESTION HOSPITALARIA, SUPERVISION Y MANEJO DE REGISTROS                    | CAS                    | IV Trimestre              | Presencial   |           |                           |                      |

1

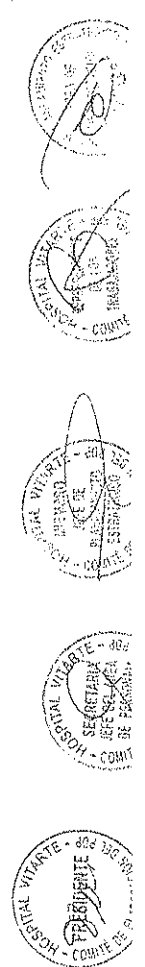

Plan de Desarrollo de las Personas PDP-2016



FOLIO 33

HOSPITAL VITARALE

| INSTITUCIÓN EDUCATIVA | NOMBRE DEL ESTUDIANTE | CODIGO | CATEGORIA | PROFESION | MODALIDAD | CONTENIDO | SEMESTRE | FECHA DE EVALUACION | ESTADO | FECHA DE EMISIÓN |
|-----------------------|-----------------------|--------|-----------|-----------|-----------|-----------|----------|---------------------|--------|------------------|
|-----------------------|-----------------------|--------|-----------|-----------|-----------|-----------|----------|---------------------|--------|------------------|

ENFERMERIA

|  |          |                                   |                         |            |   |                |            |              |  |
|--|----------|-----------------------------------|-------------------------|------------|---|----------------|------------|--------------|--|
| CHERNOZ SUZ DORA JUANA                     | 41229572 | ENFERMERA (O)                     | PROFESIONAL DE LA SALUD | CAS        | HEPARIMENTAL DE GESTION HOSPITALARIA, SUPERVISION Y MANEJO DE REGISTROS | Curso - Taller | Presencial | II Trimestre |  |
| CONQUIRA JUSTO GLORIA IDIA                 | 03427896 | ENFERMERA (O)                     | PROFESIONAL DE LA SALUD | NO MATRADO | HEPARIMENTAL DE GESTION HOSPITALARIA, SUPERVISION Y MANEJO DE REGISTROS | Curso - Taller | Presencial | II Trimestre |  |
| DE LA CRUZ SALAZAR MARCOHÉ JESSICA         | 06814843 | ENFERMERA (O)                     | PROFESIONAL DE LA SALUD | NO MATRADO | HEPARIMENTAL DE GESTION HOSPITALARIA, SUPERVISION Y MANEJO DE REGISTROS | Curso - Taller | Presencial | II Trimestre |  |
| DE LA CRUZ SANCHEZ CECILIA JULIA           | 05519555 | TECNICO DE ENFERMERIA I           | TECNICO ASISTENCIAL     | NO MATRADO | HEPARIMENTAL DE GESTION HOSPITALARIA, SUPERVISION Y MANEJO DE REGISTROS | Curso - Taller | Presencial | II Trimestre |  |
| HERNANDEZ ALBERSON FLORENCIA               | 09354348 | ENFERMERA (O)                     | PROFESIONAL DE LA SALUD | NO MATRADO | HEPARIMENTAL DE GESTION HOSPITALARIA, SUPERVISION Y MANEJO DE REGISTROS | Curso - Taller | Presencial | II Trimestre |  |
| HUARACA CARRILANCHA CARLOS GUZMAN          | 41505341 | ENFERMERA (O)                     | PROFESIONAL DE LA SALUD | CAS        | HEPARIMENTAL DE GESTION HOSPITALARIA, SUPERVISION Y MANEJO DE REGISTROS | Curso - Taller | Presencial | II Trimestre |  |
| MAMANI SERRAN SANDRA YANESSA               | 41647950 | ENFERMERA (O)                     | PROFESIONAL DE LA SALUD | CAS        | HEPARIMENTAL DE GESTION HOSPITALARIA, SUPERVISION Y MANEJO DE REGISTROS | Curso - Taller | Presencial | II Trimestre |  |
| MARAVI ORE NIDIA GLORIA                    | 41597418 | ENFERMERA (O)                     | PROFESIONAL DE LA SALUD | NO MATRADO | HEPARIMENTAL DE GESTION HOSPITALARIA, SUPERVISION Y MANEJO DE REGISTROS | Curso - Taller | Presencial | II Trimestre |  |
| MELGAREJO CABRILLO NATALIA MARIEL          | 10297758 | ENFERMERA (O)                     | PROFESIONAL DE LA SALUD | CAS        | HEPARIMENTAL DE GESTION HOSPITALARIA, SUPERVISION Y MANEJO DE REGISTROS | Curso - Taller | Presencial | II Trimestre |  |
| OLIVERA AGUIRRE TERESA HERMELINDA          | 07458980 | ENFERMERA (O)                     | PROFESIONAL DE LA SALUD | NO MATRADO | HEPARIMENTAL DE GESTION HOSPITALARIA, SUPERVISION Y MANEJO DE REGISTROS | Curso - Taller | Presencial | II Trimestre |  |
| PALOMERA LARA NOEMÍ KAREN                  | 41583943 | ENFERMERA (O)                     | PROFESIONAL DE LA SALUD | NO MATRADO | HEPARIMENTAL DE GESTION HOSPITALARIA, SUPERVISION Y MANEJO DE REGISTROS | Curso - Taller | Presencial | II Trimestre |  |
| PALMOS BUEDA MARIBEL YOLANDA               | 42813117 | ENFERMERA (O)                     | PROFESIONAL DE LA SALUD | CAS        | HEPARIMENTAL DE GESTION HOSPITALARIA, SUPERVISION Y MANEJO DE REGISTROS | Curso - Taller | Presencial | II Trimestre |  |
| ROMERO OCHOA SILVÉ WALTER                  | 09555232 | ENFERMERA (O)                     | PROFESIONAL DE LA SALUD | NO MATRADO | HEPARIMENTAL DE GESTION HOSPITALARIA, SUPERVISION Y MANEJO DE REGISTROS | Curso - Taller | Presencial | II Trimestre |  |
| SANCHEZ SANCHEZ SANDRA ESTEFANIA           | 42669899 | ENFERMERA (O)                     | PROFESIONAL DE LA SALUD | CAS        | HEPARIMENTAL DE GESTION HOSPITALARIA, SUPERVISION Y MANEJO DE REGISTROS | Curso - Taller | Presencial | II Trimestre |  |
| SIMON QUINTO NORMA LUCY                    | 04022232 | ENFERMERA (O)                     | PROFESIONAL DE LA SALUD | NO MATRADO | HEPARIMENTAL DE GESTION HOSPITALARIA, SUPERVISION Y MANEJO DE REGISTROS | Curso - Taller | Presencial | II Trimestre |  |
| SOLÍS CARRILANCHA ZENaida                  | 10871122 | ENFERMERA (O)                     | PROFESIONAL DE LA SALUD | CAS        | HEPARIMENTAL DE GESTION HOSPITALARIA, SUPERVISION Y MANEJO DE REGISTROS | Curso - Taller | Presencial | II Trimestre |  |
| VALDEZ CUSAN JAMES                         | 41293927 | ENFERMERA (O)                     | PROFESIONAL DE LA SALUD | NO MATRADO | HEPARIMENTAL DE GESTION HOSPITALARIA, SUPERVISION Y MANEJO DE REGISTROS | Curso - Taller | Presencial | II Trimestre |  |
| VALCOLOS ESPAROLA ELIANA                   | 42358239 | ENFERMERA (O)                     | PROFESIONAL DE LA SALUD | NO MATRADO | HEPARIMENTAL DE GESTION HOSPITALARIA, SUPERVISION Y MANEJO DE REGISTROS | Curso - Taller | Presencial | II Trimestre |  |
| VALERO GODOY ROCIO ELENIA                  | 10503836 | ENFERMERA (O)                     | PROFESIONAL DE LA SALUD | NO MATRADO | HEPARIMENTAL DE GESTION HOSPITALARIA, SUPERVISION Y MANEJO DE REGISTROS | Curso - Taller | Presencial | II Trimestre |  |
| VALERO CABELLO ROSA MAGALY                 | 42222643 | ENFERMERA (O)                     | PROFESIONAL DE LA SALUD | NO MATRADO | HEPARIMENTAL DE GESTION HOSPITALARIA, SUPERVISION Y MANEJO DE REGISTROS | Curso - Taller | Presencial | II Trimestre |  |
| VARELA AKQUILINA PABLO                     | 25639555 | ASISTENTE EN SERVICIOS DE SALUD I | PROFESIONAL DE LA SALUD | NO MATRADO | HEPARIMENTAL DE GESTION HOSPITALARIA, SUPERVISION Y MANEJO DE REGISTROS | Curso - Taller | Presencial | II Trimestre |  |
| VALDIVIAO VILLACCAQUI MARIA DE LOS ANGELES | 42813714 | ENFERMERA (O)                     | PROFESIONAL DE LA SALUD | CAS        | HEPARIMENTAL DE GESTION HOSPITALARIA, SUPERVISION Y MANEJO DE REGISTROS | Curso - Taller | Presencial | II Trimestre |  |
| VALDIVIAO HERNANDEZ ANA CELIA              | 08292828 | TECNICO ASISTENCIAL - ENFERMERA   | TECNICO ASISTENCIAL     | CAS        | HEPARIMENTAL DE GESTION HOSPITALARIA, SUPERVISION Y MANEJO DE REGISTROS | Curso - Taller | Presencial | II Trimestre |  |
| VALDIVIAO BAUTISTA FLORE ANQUILIANA        | 40957424 | TECNICO DE ENFERMERIA             | TECNICO ASISTENCIAL     | NO MATRADO | HEPARIMENTAL DE GESTION HOSPITALARIA, SUPERVISION Y MANEJO DE REGISTROS | Curso - Taller | Presencial | II Trimestre |  |
| CALVOPE CHAVEZ JUANA ROSARIO               | 08552207 | ENFERMERA (O)                     | PROFESIONAL DE LA SALUD | NO MATRADO | HEPARIMENTAL DE GESTION HOSPITALARIA, SUPERVISION Y MANEJO DE REGISTROS | Curso - Taller | Presencial | II Trimestre |  |
| CAJARENA PARRAS MIRIAM                     | 41517297 | ENFERMERA (O)                     | PROFESIONAL DE LA SALUD | NO MATRADO | HEPARIMENTAL DE GESTION HOSPITALARIA, SUPERVISION Y MANEJO DE REGISTROS | Curso - Taller | Presencial | II Trimestre |  |
| CARRETERAS ESCOBAR JOSE ANTONIO            | 40662723 | ENFERMERA (O)                     | PROFESIONAL DE LA SALUD | NO MATRADO | HEPARIMENTAL DE GESTION HOSPITALARIA, SUPERVISION Y MANEJO DE REGISTROS | Curso - Taller | Presencial | II Trimestre |  |
| CARRILANCHA HUAYCAYTA SUSANA TEODORA       | 44824850 | TECNICO DE ENFERMERIA             | TECNICO ASISTENCIAL     | CAS        | HEPARIMENTAL DE GESTION HOSPITALARIA, SUPERVISION Y MANEJO DE REGISTROS | Curso - Taller | Presencial | II Trimestre |  |
| CARRERA LALAMUN ATZEE                      | 09842498 | ALUMNA DE ENFERMERIA              | ALUMNA ASISTENCIAL      | CAS        | HEPARIMENTAL DE GESTION HOSPITALARIA, SUPERVISION Y MANEJO DE REGISTROS | Curso - Taller | Presencial | II Trimestre |  |

ENFERMERIA

ENFERMERIA

ENFERMERIA

Plan de Desarrollo de las Personas PDP-2016

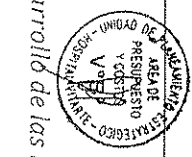

Página 1981

| UNIDAD ADMINISTRATIVA ESPECIAL | PERSONAL               | CLASIFICACION DEL PERSONAL | DESCRIPCION DEL PUESTO | MODALIDAD DE TRABAJO   | TIPO DE TRABAJO | MODALIDAD DE TRABAJO   |
|--------------------------------|------------------------|----------------------------|------------------------|--|-----------------|--|
| EN<br>CIUDAD DE BOGOTÁ         | ENFERMERIA             | 400342300                  | ENFERMERA (O)          | PROFESIONAL DE LA SALUD  | ENFERMERA (O)   | INTERVENCIÓN DE ENFERMERIA EN EL PRE, INTRA Y POS OPERATORIO DEL PACIENTE QUIRURGICO |
|                                |                        | 400342300                  | ENFERMERA (O)          | PROFESIONAL DE LA SALUD  | ENFERMERA (O)   | INTERVENCIÓN DE ENFERMERIA EN EL PRE, INTRA Y POS OPERATORIO DEL PACIENTE QUIRURGICO |
|                                |                        | 40357452                   | AUXILIAR DE ENFERMERIA | AUXILIAR ASISTENCIAL   | ENFERMERA (O)   | INTERVENCIÓN DE ENFERMERIA EN EL PRE, INTRA Y POS OPERATORIO DEL PACIENTE QUIRURGICO |
|                                |                        | 09143830                   | AUXILIAR ASISTENCIAL   | AUXILIAR ASISTENCIAL   | ENFERMERA (O)   | INTERVENCIÓN DE ENFERMERIA EN EL PRE, INTRA Y POS OPERATORIO DEL PACIENTE QUIRURGICO |
|                                |                        | 06957021                   | TECNICO DE ENFERMERIA  | TECNICO ASISTENCIAL  | ENFERMERA (O)   | INTERVENCIÓN DE ENFERMERIA EN EL PRE, INTRA Y POS OPERATORIO DEL PACIENTE QUIRURGICO |
|                                |                        | 43369669                   | TECNICO ASISTENCIAL    | TECNICO ASISTENCIAL  | ENFERMERA       | INTERVENCIÓN DE ENFERMERIA EN EL PRE, INTRA Y POS OPERATORIO DEL PACIENTE QUIRURGICO |
|                                |                        | 43511591                   | TECNICO DE ENFERMERIA  | TECNICO ASISTENCIAL  | ENFERMERA       | INTERVENCIÓN DE ENFERMERIA EN EL PRE, INTRA Y POS OPERATORIO DEL PACIENTE QUIRURGICO |
|                                |                        | 25453606                   | ENFERMERA (O)          | PROFESIONAL DE LA SALUD  | ENFERMERA (O)   | INTERVENCIÓN DE ENFERMERIA EN EL PRE, INTRA Y POS OPERATORIO DEL PACIENTE QUIRURGICO |
|                                |                        | 37216135                   | ENFERMERA (O)          | PROFESIONAL DE LA SALUD  | ENFERMERA (O)   | INTERVENCIÓN DE ENFERMERIA EN EL PRE, INTRA Y POS OPERATORIO DEL PACIENTE QUIRURGICO |
|                                |                        | 37609946                   | ENFERMERA (O)          | PROFESIONAL DE LA SALUD  | ENFERMERA (O)   | INTERVENCIÓN DE ENFERMERIA EN EL PRE, INTRA Y POS OPERATORIO DEL PACIENTE QUIRURGICO |
|                                |                        | 09302851                   | AUXILIAR DE ENFERMERIA | AUXILIAR ASISTENCIAL   | ENFERMERA (O)   | INTERVENCIÓN DE ENFERMERIA EN EL PRE, INTRA Y POS OPERATORIO DEL PACIENTE QUIRURGICO |
|                                |                        | 09793318                   | AUXILIAR DE ENFERMERIA | AUXILIAR ASISTENCIAL   | ENFERMERA       | INTERVENCIÓN DE ENFERMERIA EN EL PRE, INTRA Y POS OPERATORIO DEL PACIENTE QUIRURGICO |
|                                |                        | 21205708                   | TECNICO ASISTENCIAL    | TECNICO ASISTENCIAL  | ENFERMERA       | INTERVENCIÓN DE ENFERMERIA EN EL PRE, INTRA Y POS OPERATORIO DEL PACIENTE QUIRURGICO |
|                                |                        | 41597818                   | ENFERMERA (O)          | PROFESIONAL DE LA SALUD  | ENFERMERA (O)   | INTERVENCIÓN DE ENFERMERIA EN EL PRE, INTRA Y POS OPERATORIO DEL PACIENTE QUIRURGICO |
|                                |                        | 06507031                   | AUXILIAR ASISTENCIAL   | AUXILIAR ASISTENCIAL   | ENFERMERA (O)   | INTERVENCIÓN DE ENFERMERIA EN EL PRE, INTRA Y POS OPERATORIO DEL PACIENTE QUIRURGICO |
|                                |                        | 15162832                   | ENFERMERA (O)          | PROFESIONAL DE LA SALUD  | ENFERMERA (O)   | INTERVENCIÓN DE ENFERMERIA EN EL PRE, INTRA Y POS OPERATORIO DEL PACIENTE QUIRURGICO |
|                                |                        | 09690369                   | TECNICO DE ENFERMERIA  | TECNICO ASISTENCIAL  | ENFERMERA       | INTERVENCIÓN DE ENFERMERIA EN EL PRE, INTRA Y POS OPERATORIO DEL PACIENTE QUIRURGICO |
|                                |                        | 10172048                   | TECNICO DE ENFERMERIA  | TECNICO ASISTENCIAL  | ENFERMERA       | INTERVENCIÓN DE ENFERMERIA EN EL PRE, INTRA Y POS OPERATORIO DEL PACIENTE QUIRURGICO |
|                                |                        | 40604923                   | ENFERMERA (O)          | PROFESIONAL DE LA SALUD  | ENFERMERA (O)   | INTERVENCIÓN DE ENFERMERIA EN EL PRE, INTRA Y POS OPERATORIO DEL PACIENTE QUIRURGICO |
| 09092984                       | AUXILIAR DE ENFERMERIA | AUXILIAR ASISTENCIAL       | ENFERMERA (O)          | INTERVENCIÓN DE ENFERMERIA EN EL PRE, INTRA Y POS OPERATORIO DEL PACIENTE QUIRURGICO |                 |  |
| 40933310                       | TECNICO ASISTENCIAL    | TECNICO ASISTENCIAL        | ENFERMERA              | INTERVENCIÓN DE ENFERMERIA EN EL PRE, INTRA Y POS OPERATORIO DEL PACIENTE QUIRURGICO |                 |  |
| 41312177                       | TECNICO ASISTENCIAL    | TECNICO ASISTENCIAL        | ENFERMERA              | INTERVENCIÓN DE ENFERMERIA EN EL PRE, INTRA Y POS OPERATORIO DEL PACIENTE QUIRURGICO |                 |  |
| 40742360                       | ENFERMERA (O)          | PROFESIONAL DE LA SALUD    | ENFERMERA (O)          | INTERVENCIÓN DE ENFERMERIA EN EL PRE, INTRA Y POS OPERATORIO DEL PACIENTE QUIRURGICO |                 |  |
| 42746019                       | TECNICO ASISTENCIAL    | TECNICO ASISTENCIAL        | ENFERMERA              | INTERVENCIÓN DE ENFERMERIA EN EL PRE, INTRA Y POS OPERATORIO DEL PACIENTE QUIRURGICO |                 |  |
| 10771546                       | TECNICO DE ENFERMERIA  | TECNICO ASISTENCIAL        | ENFERMERA              | INTERVENCIÓN DE ENFERMERIA EN EL PRE, INTRA Y POS OPERATORIO DEL PACIENTE QUIRURGICO |                 |  |
| 38035569                       | AUXILIAR DE ENFERMERIA | AUXILIAR ASISTENCIAL       | ENFERMERA              | INTERVENCIÓN DE ENFERMERIA EN EL PRE, INTRA Y POS OPERATORIO DEL PACIENTE QUIRURGICO |                 |  |
| 45003788                       | TECNICO ASISTENCIAL    | TECNICO ASISTENCIAL        | ENFERMERA              | INTERVENCIÓN DE ENFERMERIA EN EL PRE, INTRA Y POS OPERATORIO DEL PACIENTE QUIRURGICO |                 |  |
| 40602351                       | TECNICO DE ENFERMERIA  | TECNICO ASISTENCIAL        | ENFERMERA              | INTERVENCIÓN DE ENFERMERIA EN EL PRE, INTRA Y POS OPERATORIO DEL PACIENTE QUIRURGICO |                 |  |
| 07214266                       | TECNICO DE ENFERMERIA  | TECNICO ASISTENCIAL        | ENFERMERA              | INTERVENCIÓN DE ENFERMERIA EN EL PRE, INTRA Y POS OPERATORIO DEL PACIENTE QUIRURGICO |                 |  |
| 15803937                       | AUXILIAR DE ENFERMERIA | AUXILIAR ASISTENCIAL       | ENFERMERA (O)          | INTERVENCIÓN DE ENFERMERIA EN EL PRE, INTRA Y POS OPERATORIO DEL PACIENTE QUIRURGICO |                 |  |



| UNIDAD DE SERVICIO | IDENTIFICACION                       | CATEGORIA | GRUPO OCUPACIONAL               | CONDOMINIO              | CONDICIONES DE TRABAJO  | TIPO DE ACTIVIDAD | PERIODO DE EVALUACION |
|--------------------|--------------------------------------|-----------|---------------------------------|-------------------------|---|-------------------|-----------------------|
| ENFERMERIA         | YIPANQUI COCCACHI GREGORIA           | 41863334  | TECNICO DE ENFERMERIA (O)       | PROFESIONAL DE LA SALUD | INTERVENCION DE ENFERMERIA EN EL BEBÉ, NIÑA Y ROS GORDA, TENDI DEL PACIENTE GORDA, TENDI  | Curso - taller    | Presencial            |
| ENFERMERIA         | ALABON MARIAN MARA ESTHER            | 10663990  | ENFERMERA (O)                   | PROFESIONAL DE LA SALUD | INTERVENCION DE ENFERMERIA EN PACIENTES CON ENFERMEDADES TRANSMISIBLES Y NO TRANSMISIBLES | Curso - taller    | Presencial            |
| ENFERMERIA         | ACCOCER ESPANA ELIANA                | 23195932  | ENFERMERA (O)                   | PROFESIONAL DE LA SALUD | INTERVENCION DE ENFERMERIA EN PACIENTES CON ENFERMEDADES TRANSMISIBLES Y NO TRANSMISIBLES | Curso - taller    | Presencial            |
| ENFERMERIA         | ALEGRE AVILA JERARTE ALICIA          | 44226802  | TECNICO ASISTENCIAL ENFERMERA   | PROFESIONAL DE LA SALUD | INTERVENCION DE ENFERMERIA EN PACIENTES CON ENFERMEDADES TRANSMISIBLES Y NO TRANSMISIBLES | Curso - taller    | Presencial            |
| ENFERMERIA         | ALEJO GODOY ROCIO EMILIA             | 16093841  | ENFERMERA (O)                   | PROFESIONAL DE LA SALUD | INTERVENCION DE ENFERMERIA EN PACIENTES CON ENFERMEDADES TRANSMISIBLES Y NO TRANSMISIBLES | Curso - taller    | Presencial            |
| ENFERMERIA         | ALBARRA TORRE ROCIO DEL PILAR        | 47331134  | ENFERMERA (O)                   | PROFESIONAL DE LA SALUD | INTERVENCION DE ENFERMERIA EN PACIENTES CON ENFERMEDADES TRANSMISIBLES Y NO TRANSMISIBLES | Curso - taller    | Presencial            |
| ENFERMERIA         | ALMAYRA CANELO ROSA MARICEL          | 43226846  | ENFERMERA (O)                   | PROFESIONAL DE LA SALUD | INTERVENCION DE ENFERMERIA EN PACIENTES CON ENFERMEDADES TRANSMISIBLES Y NO TRANSMISIBLES | Curso - taller    | Presencial            |
| ENFERMERIA         | ALVIAN CUCHO ROSA TERESA             | 10138852  | TECNICO DE ENFERMERIA           | PROFESIONAL DE LA SALUD | INTERVENCION DE ENFERMERIA EN PACIENTES CON ENFERMEDADES TRANSMISIBLES Y NO TRANSMISIBLES | Curso - taller    | Presencial            |
| ENFERMERIA         | ALVARADO CHUMANCERO ANA CECILIA      | 08691179  | ADJUNTA DE ENFERMERIA           | ADJUNTA ASISTENCIAL     | INTERVENCION DE ENFERMERIA EN PACIENTES CON ENFERMEDADES TRANSMISIBLES Y NO TRANSMISIBLES | Curso - taller    | Presencial            |
| ENFERMERIA         | ALVARADO CUSCANO ULIANA YOLANDA      | 15884876  | TECNICO DE ENFERMERIA           | TECNICO ASISTENCIAL     | INTERVENCION DE ENFERMERIA EN PACIENTES CON ENFERMEDADES TRANSMISIBLES Y NO TRANSMISIBLES | Curso - taller    | Presencial            |
| ENFERMERIA         | ALVARADO QUIROZ JAZETT RUTH          | 41697294  | TECNICO ASISTENCIAL ENFERMERA   | TECNICO ASISTENCIAL     | INTERVENCION DE ENFERMERIA EN PACIENTES CON ENFERMEDADES TRANSMISIBLES Y NO TRANSMISIBLES | Curso - taller    | Presencial            |
| ENFERMERIA         | ALVARADO SEGURA JENY ALEJANDRA       | 10625006  | TECNICO DE ENFERMERIA           | TECNICO ASISTENCIAL     | INTERVENCION DE ENFERMERIA EN PACIENTES CON ENFERMEDADES TRANSMISIBLES Y NO TRANSMISIBLES | Curso - taller    | Presencial            |
| ENFERMERIA         | ANAYA ALCANTARA YSABEL MARIBETH      | 40827416  | ENFERMERA (O)                   | PROFESIONAL DE LA SALUD | INTERVENCION DE ENFERMERIA EN PACIENTES CON ENFERMEDADES TRANSMISIBLES Y NO TRANSMISIBLES | Curso - taller    | Presencial            |
| ENFERMERIA         | ANCO ROBLES ELIZABETH LEONORA        | 09912785  | TECNICO ASISTENCIAL ENFERMERA   | TECNICO ASISTENCIAL     | INTERVENCION DE ENFERMERIA EN PACIENTES CON ENFERMEDADES TRANSMISIBLES Y NO TRANSMISIBLES | Curso - taller    | Presencial            |
| ENFERMERIA         | ARANCIA ANCHAYUA PABLO               | 26893555  | ASISTENTE EN SERVICIOS DE SALUD | PROFESIONAL DE LA SALUD | INTERVENCION DE ENFERMERIA EN PACIENTES CON ENFERMEDADES TRANSMISIBLES Y NO TRANSMISIBLES | Curso - taller    | Presencial            |
| ENFERMERIA         | ARQUINO BERNABE CIRIAC JESSICA       | 41262673  | ENFERMERA (O)                   | PROFESIONAL DE LA SALUD | INTERVENCION DE ENFERMERIA EN PACIENTES CON ENFERMEDADES TRANSMISIBLES Y NO TRANSMISIBLES | Curso - taller    | Presencial            |
| ENFERMERIA         | ARAUJO VILLACQUI NANA DE LOS ANGELES | 43631374  | ENFERMERA (O)                   | PROFESIONAL DE LA SALUD | INTERVENCION DE ENFERMERIA EN PACIENTES CON ENFERMEDADES TRANSMISIBLES Y NO TRANSMISIBLES | Curso - taller    | Presencial            |
| ENFERMERIA         | ARRAS OCHOA EDITH                    | 09868182  | ENFERMERA (O)                   | PROFESIONAL DE LA SALUD | INTERVENCION DE ENFERMERIA EN PACIENTES CON ENFERMEDADES TRANSMISIBLES Y NO TRANSMISIBLES | Curso - taller    | Presencial            |
| ENFERMERIA         | ARROYO MALABO GIOVANA                | 09227265  | TECNICO DE ENFERMERIA           | TECNICO ASISTENCIAL     | INTERVENCION DE ENFERMERIA EN PACIENTES CON ENFERMEDADES TRANSMISIBLES Y NO TRANSMISIBLES | Curso - taller    | Presencial            |
| ENFERMERIA         | ATAJANO CHAPANA CATHERINE ELENA      | 44501399  | ENFERMERA (O)                   | PROFESIONAL DE LA SALUD | INTERVENCION DE ENFERMERIA EN PACIENTES CON ENFERMEDADES TRANSMISIBLES Y NO TRANSMISIBLES | Curso - taller    | Presencial            |
| ENFERMERIA         | AYALA RAMIREZ ROCIO CAROLIN          | 41909095  | TECNICO ASISTENCIAL ENFERMERA   | TECNICO ASISTENCIAL     | INTERVENCION DE ENFERMERIA EN PACIENTES CON ENFERMEDADES TRANSMISIBLES Y NO TRANSMISIBLES | Curso - taller    | Presencial            |
| ENFERMERIA         | AYALA QUIROZ EFRAHIA                 | 07064374  | TECNICO DE ENFERMERIA           | TECNICO ASISTENCIAL     | INTERVENCION DE ENFERMERIA EN PACIENTES CON ENFERMEDADES TRANSMISIBLES Y NO TRANSMISIBLES | Curso - taller    | Presencial            |
| ENFERMERIA         | AYALA CHACCHI JESSICA BELLY          | 48161250  | ASISTENTE ADMINISTRATIVO        | TECNICO ADMINISTRATIVO  | INTERVENCION DE ENFERMERIA EN PACIENTES CON ENFERMEDADES TRANSMISIBLES Y NO TRANSMISIBLES | Curso - taller    | Presencial            |
| ENFERMERIA         | BALON LAYAO FREDY SAMUEL             | 41168977  | ENFERMERA (O)                   | PROFESIONAL DE LA SALUD | INTERVENCION DE ENFERMERIA EN PACIENTES CON ENFERMEDADES TRANSMISIBLES Y NO TRANSMISIBLES | Curso - taller    | Presencial            |
| ENFERMERIA         | BARBARES ALFARO ORLANDO              | 40550825  | ENFERMERA (O)                   | PROFESIONAL DE LA SALUD | INTERVENCION DE ENFERMERIA EN PACIENTES CON ENFERMEDADES TRANSMISIBLES Y NO TRANSMISIBLES | Curso - taller    | Presencial            |
| ENFERMERIA         | BARTELO CALDERON JULIA LOURDES       | 21119044  | ENFERMERA (O)                   | PROFESIONAL DE LA SALUD | INTERVENCION DE ENFERMERIA EN PACIENTES CON ENFERMEDADES TRANSMISIBLES Y NO TRANSMISIBLES | Curso - taller    | Presencial            |
| ENFERMERIA         | BAUSTIA ROSAS YOLANDA LONERAZI       | 04015284  | TECNICO DE ENFERMERIA           | TECNICO ASISTENCIAL     | INTERVENCION DE ENFERMERIA EN PACIENTES CON ENFERMEDADES TRANSMISIBLES Y NO TRANSMISIBLES | Curso - taller    | Presencial            |
| ENFERMERIA         | BAUSTIA UNABES GLORIA ESPERANZA      | 09019128  | TECNICO DE ENFERMERIA           | TECNICO ASISTENCIAL     | INTERVENCION DE ENFERMERIA EN PACIENTES CON ENFERMEDADES TRANSMISIBLES Y NO TRANSMISIBLES | Curso - taller    | Presencial            |
| ENFERMERIA         | BAVONDESA CHOQUEPATA MIRIAM MERCEDES | 49191997  | ENFERMERA (O)                   | PROFESIONAL DE LA SALUD | INTERVENCION DE ENFERMERIA EN PACIENTES CON ENFERMEDADES TRANSMISIBLES Y NO TRANSMISIBLES | Curso - taller    | Presencial            |

Plan de Desarrollo de las Personas PDP-2016

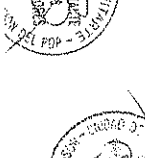

| UNIDAD DE DESARROLLO                     | PERSONAL                         | CATEGORÍA                       | GRUPO FUNCIONAL                 | DESCRIPCIÓN DE LA ACTIVIDAD | FECHA DE EJECUCIÓN  | TIPO DE ACTIVIDAD   | MODALIDAD DE EJECUCIÓN | PERÍODO DE EJECUCIÓN |
|--|----------------------------------|---------------------------------|---------------------------------|-----------------------------|---|---|------------------------|----------------------|
| ENFERMERIA                               | BADAN TRUJILLO CARLA BERENGA     | 42114233                        | ENFERMERA (O)                   | PROFESIONAL DE LA SALUD     | CAS   | INTERVENCIÓN DE ENFERMERIA EN PACIENTES CON ENFERMEDADES TRANSMISIBLES Y NO TRANSMISIBLES | Presencial             | II Trimestre         |
|  | BEQUAR PACHECO DE RIVA ANA MARIA | 9865622                         | AUXILIAR DE ENFERMERIA          | AUXILIAR ASISTENCIAL        | NOMBRADO  | INTERVENCIÓN DE ENFERMERIA EN PACIENTES CON ENFERMEDADES TRANSMISIBLES Y NO TRANSMISIBLES | Presencial             | I Trimestre          |
|  | BOBIA CASTILLO LEONARDO          | 96240050                        | TECNICO DE ENFERMERIA I         | TECNICO ASISTENCIAL         | NOMBRADO  | INTERVENCIÓN DE ENFERMERIA EN PACIENTES CON ENFERMEDADES TRANSMISIBLES Y NO TRANSMISIBLES | Presencial             | II Trimestre         |
|  | BRAYO HUERFANO CARMEN ROSA       | 9655064                         | TECNICO DE ENFERMERIA I         | TECNICO ASISTENCIAL         | NOMBRADO  | INTERVENCIÓN DE ENFERMERIA EN PACIENTES CON ENFERMEDADES TRANSMISIBLES Y NO TRANSMISIBLES | Presencial             | I Trimestre          |
|  | BURTON ESTEBAN DIANA             | 42158628                        | ENFERMERA (O)                   | PROFESIONAL DE LA SALUD     | CAS   | INTERVENCIÓN DE ENFERMERIA EN PACIENTES CON ENFERMEDADES TRANSMISIBLES Y NO TRANSMISIBLES | Presencial             | II Trimestre         |
|  | CABELLO CORDOVA VICTORIA         | 10921778                        | TECNICO DE ENFERMERIA I         | TECNICO ASISTENCIAL         | NOMBRADO  | INTERVENCIÓN DE ENFERMERIA EN PACIENTES CON ENFERMEDADES TRANSMISIBLES Y NO TRANSMISIBLES | Presencial             | I Trimestre          |
|  | CAMUA ESPINO FUNDANGELA          | 10079967                        | TECNICO ASISTENCIAL - ENFERMERA | TECNICO ASISTENCIAL         | CAS   | INTERVENCIÓN DE ENFERMERIA EN PACIENTES CON ENFERMEDADES TRANSMISIBLES Y NO TRANSMISIBLES | Presencial             | II Trimestre         |
|  | CALDERON HERNANDEZ ANA VERA      | 08329180                        | TECNICO ASISTENCIAL - ENFERMERA | TECNICO ASISTENCIAL         | CAS   | INTERVENCIÓN DE ENFERMERIA EN PACIENTES CON ENFERMEDADES TRANSMISIBLES Y NO TRANSMISIBLES | Presencial             | I Trimestre          |
|  | CALDERON JAYE CONSOLEO ESPERANZA | 3069213                         | ENFERMERA (O)                   | PROFESIONAL DE LA SALUD     | NOMBRADO  | INTERVENCIÓN DE ENFERMERIA EN PACIENTES CON ENFERMEDADES TRANSMISIBLES Y NO TRANSMISIBLES | Presencial             | II Trimestre         |
|  | CALLEJO ORIBEO YENNY EDITH       | 94023204                        | ENFERMERA (O)                   | PROFESIONAL DE LA SALUD     | NOMBRADO  | INTERVENCIÓN DE ENFERMERIA EN PACIENTES CON ENFERMEDADES TRANSMISIBLES Y NO TRANSMISIBLES | Presencial             | I Trimestre          |
|  | CALLIXO BAUTISTA FLORE APOQUARUA | 40357918                        | TECNICO DE ENFERMERIA           | TECNICO ASISTENCIAL         | NOMBRADO  | INTERVENCIÓN DE ENFERMERIA EN PACIENTES CON ENFERMEDADES TRANSMISIBLES Y NO TRANSMISIBLES | Presencial             | II Trimestre         |
|  | CALLUPE CHAVEZ JUANIA ROSARIO    | 30552207                        | ENFERMERA (O)                   | PROFESIONAL DE LA SALUD     | NOMBRADO  | INTERVENCIÓN DE ENFERMERIA EN PACIENTES CON ENFERMEDADES TRANSMISIBLES Y NO TRANSMISIBLES | Presencial             | I Trimestre          |
|  | CAMARA GONZALEZ ROSALBA          | 00999428                        | AUXILIAR DE ENFERMERIA          | AUXILIAR ASISTENCIAL        | CAS   | INTERVENCIÓN DE ENFERMERIA EN PACIENTES CON ENFERMEDADES TRANSMISIBLES Y NO TRANSMISIBLES | Presencial             | II Trimestre         |
|  | CASABARRIA PABLOS NUBIAN         | 11851787                        | ENFERMERA (O)                   | PROFESIONAL DE LA SALUD     | NOMBRADO  | INTERVENCIÓN DE ENFERMERIA EN PACIENTES CON ENFERMEDADES TRANSMISIBLES Y NO TRANSMISIBLES | Presencial             | I Trimestre          |
|  | CAMIZAN MAJUAN ROSANA VICTORIA   | 8006680                         | TECNICO ASISTENCIAL - ENFERMERA | TECNICO ASISTENCIAL         | CAS   | INTERVENCIÓN DE ENFERMERIA EN PACIENTES CON ENFERMEDADES TRANSMISIBLES Y NO TRANSMISIBLES | Presencial             | II Trimestre         |
| CAMPOS HUARTE MELANI ANTONIA             | 44125314                         | ENFERMERA (O)                   | PROFESIONAL DE LA SALUD         | CAS                         | INTERVENCIÓN DE ENFERMERIA EN PACIENTES CON ENFERMEDADES TRANSMISIBLES Y NO TRANSMISIBLES | Presencial  | I Trimestre            |                      |
| CANALES GUEBISA MARIA ESTHER             | 45232358                         | TECNICO ASISTENCIAL             | TECNICO ASISTENCIAL             | CAS                         | INTERVENCIÓN DE ENFERMERIA EN PACIENTES CON ENFERMEDADES TRANSMISIBLES Y NO TRANSMISIBLES | Presencial  | II Trimestre           |                      |
| CANGARA GONNE DELIA MARUDE               | 12959878                         | ASISTENTE ADMINISTRATIVO        | TECNICO ADMINISTRATIVO          | CAS                         | INTERVENCIÓN DE ENFERMERIA EN PACIENTES CON ENFERMEDADES TRANSMISIBLES Y NO TRANSMISIBLES | Presencial  | I Trimestre            |                      |
| CANGARA GONNE VELA                       | 00545658                         | TECNICO DE ENFERMERIA I         | TECNICO ASISTENCIAL             | NOMBRADO                    | INTERVENCIÓN DE ENFERMERIA EN PACIENTES CON ENFERMEDADES TRANSMISIBLES Y NO TRANSMISIBLES | Presencial  | II Trimestre           |                      |
| CARPIH SOTELO SONIA CARLA                | 42157428                         | ENFERMERA (O)                   | PROFESIONAL DE LA SALUD         | CAS                         | INTERVENCIÓN DE ENFERMERIA EN PACIENTES CON ENFERMEDADES TRANSMISIBLES Y NO TRANSMISIBLES | Presencial  | I Trimestre            |                      |
| CAROLINA BRICEÑO CHRISTIAN RICHARD       | 42521924                         | TECNICO ASISTENCIAL - ENFERMERA | TECNICO ASISTENCIAL             | CAS                         | INTERVENCIÓN DE ENFERMERIA EN PACIENTES CON ENFERMEDADES TRANSMISIBLES Y NO TRANSMISIBLES | Presencial  | II Trimestre           |                      |
| CARDENAS ESCOBAR JOSE ANTONIO            | 40682726                         | ENFERMERA (O)                   | PROFESIONAL DE LA SALUD         | NOMBRADO                    | INTERVENCIÓN DE ENFERMERIA EN PACIENTES CON ENFERMEDADES TRANSMISIBLES Y NO TRANSMISIBLES | Presencial  | I Trimestre            |                      |
| CARRERA LANGUIP HUACAYNA SUSANA TECODORA | 44482668                         | TECNICO DE ENFERMERIA           | TECNICO ASISTENCIAL             | CAS                         | INTERVENCIÓN DE ENFERMERIA EN PACIENTES CON ENFERMEDADES TRANSMISIBLES Y NO TRANSMISIBLES | Presencial  | II Trimestre           |                      |
| CARRUANCHE CANCHAN MARIA ISABEL          | 06612158                         | TRABAJADOR DE SERVICIO I        | AUXILIAR ADMINISTRATIVO         | NOMBRADO                    | INTERVENCIÓN DE ENFERMERIA EN PACIENTES CON ENFERMEDADES TRANSMISIBLES Y NO TRANSMISIBLES | Presencial  | I Trimestre            |                      |
| CARRUANCHE BASTIEN ROSANA KRISTE BRIGIDA | 43659490                         | TECNICO ASISTENCIAL - ENFERMERA | TECNICO ASISTENCIAL             | CAS                         | INTERVENCIÓN DE ENFERMERIA EN PACIENTES CON ENFERMEDADES TRANSMISIBLES Y NO TRANSMISIBLES | Presencial  | II Trimestre           |                      |
| CARRERA RIVERA MERCE WASHINGTON          | 04020950                         | ENFERMERA (O)                   | PROFESIONAL DE LA SALUD         | CAS                         | INTERVENCIÓN DE ENFERMERIA EN PACIENTES CON ENFERMEDADES TRANSMISIBLES Y NO TRANSMISIBLES | Presencial  | I Trimestre            |                      |
| CARRUANCHE SANTOS ISACC INDE             | 40086800                         | ENFERMERA (O)                   | PROFESIONAL DE LA SALUD         | CAS                         | INTERVENCIÓN DE ENFERMERIA EN PACIENTES CON ENFERMEDADES TRANSMISIBLES Y NO TRANSMISIBLES | Presencial  | II Trimestre           |                      |
| CARRASCO RIVERA LEONOR                   | 99569224                         | TECNICO ASISTENCIAL - ENFERMERA | TECNICO ASISTENCIAL             | CAS                         | INTERVENCIÓN DE ENFERMERIA EN PACIENTES CON ENFERMEDADES TRANSMISIBLES Y NO TRANSMISIBLES | Presencial  | I Trimestre            |                      |
| CARRASCO LEON ROSANDA                    | 06532316                         | AUXILIAR ADMINISTRATIVO         | AUXILIAR ADMINISTRATIVO         | NOMBRADO                    | INTERVENCIÓN DE ENFERMERIA EN PACIENTES CON ENFERMEDADES TRANSMISIBLES Y NO TRANSMISIBLES | Presencial  | II Trimestre           |                      |

Página 101

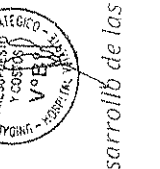
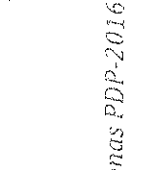

| UNIDAD DE DESARROLLO | DEPARTAMENTO | PROYECTO | ACTIVIDAD | FECHA | RESPONSABLE | ESTADO | DEPARTAMENTO | PROYECTO | ACTIVIDAD | FECHA | RESPONSABLE | ESTADO |
|----------------------|--------------|----------|-----------|-------|-------------|--------|--------------|----------|-----------|-------|-------------|--------|
|----------------------|--------------|----------|-----------|-------|-------------|--------|--------------|----------|-----------|-------|-------------|--------|

ENFERMERIA

ENFERMERIA

|                                       |          |                                  |                         |               |   |                |            |              |
|---------------------------------------|----------|----------------------------------|-------------------------|---------------|---|----------------|------------|--------------|
| CASAVAREZ CORDOBA LUCY ROY            | 07589925 | TECNICO DE ENFERMERIA            | TECNICO ASISTENCIAL     | NO INSCRIBIDO | INTERVENCIÓN DE ENFERMERIA EN PACIENTES CON ENFERMEDADES TRANSMISIBLES Y NO TRANSMISIBLES | Curso - taller | Presencial | II Trimestre |
| CASSELLANOS JARA EMMA GRIJUANNA       | 42317125 | ALUMBLA DE ENFERMERIA            | ALUMBLA ASISTENCIAL     | NO INSCRIBIDO | INTERVENCIÓN DE ENFERMERIA EN PACIENTES CON ENFERMEDADES TRANSMISIBLES Y NO TRANSMISIBLES | Curso - taller | Presencial | II Trimestre |
| CAYAS ROSALES RUBEN ORLANDO           | 18932487 | ENFERMERA (O)                    | PROFESIONAL DE LA SALUD | NO INSCRIBIDO | INTERVENCIÓN DE ENFERMERIA EN PACIENTES CON ENFERMEDADES TRANSMISIBLES Y NO TRANSMISIBLES | Curso - taller | Presencial | II Trimestre |
| CECENCHO TITO ANA MARÍA               | 21341390 | ENFERMERA (O)                    | PROFESIONAL DE LA SALUD | NO INSCRIBIDO | INTERVENCIÓN DE ENFERMERIA EN PACIENTES CON ENFERMEDADES TRANSMISIBLES Y NO TRANSMISIBLES | Curso - taller | Presencial | II Trimestre |
| GERMON DE LA CRUZ PALMIGROS JACQUELYN | 43209893 | ALUMBLA DE ENFERMERIA            | ALUMBLA ASISTENCIAL     | NO INSCRIBIDO | INTERVENCIÓN DE ENFERMERIA EN PACIENTES CON ENFERMEDADES TRANSMISIBLES Y NO TRANSMISIBLES | Curso - taller | Presencial | II Trimestre |
| CHACON MALPATERA LUCY RIVERA          | 18937021 | TECNICO DE ENFERMERIA I          | TECNICO ASISTENCIAL     | NO INSCRIBIDO | INTERVENCIÓN DE ENFERMERIA EN PACIENTES CON ENFERMEDADES TRANSMISIBLES Y NO TRANSMISIBLES | Curso - taller | Presencial | II Trimestre |
| CHANGA REYES JESSICA MARIA            | 10247190 | ALUMBLA DE ENFERMERIA            | ALUMBLA ASISTENCIAL     | NO INSCRIBIDO | INTERVENCIÓN DE ENFERMERIA EN PACIENTES CON ENFERMEDADES TRANSMISIBLES Y NO TRANSMISIBLES | Curso - taller | Presencial | II Trimestre |
| CHAVEZ ANDRADE VICTOR ANDRÉS          | 09821763 | ENFERMERA (O)                    | PROFESIONAL DE LA SALUD | NO INSCRIBIDO | INTERVENCIÓN DE ENFERMERIA EN PACIENTES CON ENFERMEDADES TRANSMISIBLES Y NO TRANSMISIBLES | Curso - taller | Presencial | II Trimestre |
| CHAVEZ BALDEON EMMA CONSUELO          | 08092310 | TECNICO ASISTENCIAL - ENFERMERIA | TECNICO ASISTENCIAL     | CAS           | INTERVENCIÓN DE ENFERMERIA EN PACIENTES CON ENFERMEDADES TRANSMISIBLES Y NO TRANSMISIBLES | Curso - taller | Presencial | II Trimestre |
| CHAVEZ BALDEON JORJANA HELENA         | 08139918 | TECNICO ASISTENCIAL - ENFERMERIA | TECNICO ASISTENCIAL     | CAS           | INTERVENCIÓN DE ENFERMERIA EN PACIENTES CON ENFERMEDADES TRANSMISIBLES Y NO TRANSMISIBLES | Curso - taller | Presencial | II Trimestre |
| CHAVEZ HUAMANANGA ROCIO MON           | 07180129 | TECNICO DE ENFERMERIA I          | TECNICO ASISTENCIAL     | NO INSCRIBIDO | INTERVENCIÓN DE ENFERMERIA EN PACIENTES CON ENFERMEDADES TRANSMISIBLES Y NO TRANSMISIBLES | Curso - taller | Presencial | II Trimestre |
| CHAVEZ PATRICIO MELBA HELIANA         | 42897334 | ENFERMERA (O)                    | PROFESIONAL DE LA SALUD | CAS           | INTERVENCIÓN DE ENFERMERIA EN PACIENTES CON ENFERMEDADES TRANSMISIBLES Y NO TRANSMISIBLES | Curso - taller | Presencial | II Trimestre |
| CHIRIARA LLALUMPA ANDRE               | 09844398 | ALUMBLA DE ENFERMERIA            | ALUMBLA ASISTENCIAL     | CAS           | INTERVENCIÓN DE ENFERMERIA EN PACIENTES CON ENFERMEDADES TRANSMISIBLES Y NO TRANSMISIBLES | Curso - taller | Presencial | II Trimestre |
| CHIRIARA LLALUMPA CAJENA RAQUEL       | 10259885 | TECNICO ASISTENCIAL - ENFERMERIA | TECNICO ASISTENCIAL     | CAS           | INTERVENCIÓN DE ENFERMERIA EN PACIENTES CON ENFERMEDADES TRANSMISIBLES Y NO TRANSMISIBLES | Curso - taller | Presencial | II Trimestre |
| CHIRIARA ROSAS LUCY LUCIA             | 09836545 | TECNICO DE ENFERMERIA I          | TECNICO ASISTENCIAL     | NO INSCRIBIDO | INTERVENCIÓN DE ENFERMERIA EN PACIENTES CON ENFERMEDADES TRANSMISIBLES Y NO TRANSMISIBLES | Curso - taller | Presencial | II Trimestre |
| CHIRIARA ROSAS NICY PAOVEL            | 40778820 | TECNICO DE ENFERMERIA I          | TECNICO ASISTENCIAL     | NO INSCRIBIDO | INTERVENCIÓN DE ENFERMERIA EN PACIENTES CON ENFERMEDADES TRANSMISIBLES Y NO TRANSMISIBLES | Curso - taller | Presencial | II Trimestre |
| CHIRINOS RUIZ DORA JULIANA            | 41229371 | ENFERMERA (O)                    | PROFESIONAL DE LA SALUD | CAS           | INTERVENCIÓN DE ENFERMERIA EN PACIENTES CON ENFERMEDADES TRANSMISIBLES Y NO TRANSMISIBLES | Curso - taller | Presencial | II Trimestre |
| CHURQUINOMA PEREZ CELIA ESTARETH      | 41338073 | TECNICO ASISTENCIAL - ENFERMERIA | TECNICO ASISTENCIAL     | CAS           | INTERVENCIÓN DE ENFERMERIA EN PACIENTES CON ENFERMEDADES TRANSMISIBLES Y NO TRANSMISIBLES | Curso - taller | Presencial | II Trimestre |
| CHURQUINOMA JUSTO GIGORLA SILVIA      | 41868823 | TECNICO DE ENFERMERIA            | TECNICO ASISTENCIAL     | NO INSCRIBIDO | INTERVENCIÓN DE ENFERMERIA EN PACIENTES CON ENFERMEDADES TRANSMISIBLES Y NO TRANSMISIBLES | Curso - taller | Presencial | II Trimestre |
| CONQUIBA JUSTO GIGORLA LIDIA          | 02427886 | ENFERMERA (O) I                  | PROFESIONAL DE LA SALUD | NO INSCRIBIDO | INTERVENCIÓN DE ENFERMERIA EN PACIENTES CON ENFERMEDADES TRANSMISIBLES Y NO TRANSMISIBLES | Curso - taller | Presencial | II Trimestre |
| COLOMA DE LA CRUZ DORA                | 42001739 | ENFERMERA (O)                    | PROFESIONAL DE LA SALUD | NO INSCRIBIDO | INTERVENCIÓN DE ENFERMERIA EN PACIENTES CON ENFERMEDADES TRANSMISIBLES Y NO TRANSMISIBLES | Curso - taller | Presencial | II Trimestre |
| CONCINI AIZAPUQUEO MARIBEL SILVIA     | 28293382 | ENFERMERA (O)                    | PROFESIONAL DE LA SALUD | NO INSCRIBIDO | INTERVENCIÓN DE ENFERMERIA EN PACIENTES CON ENFERMEDADES TRANSMISIBLES Y NO TRANSMISIBLES | Curso - taller | Presencial | II Trimestre |
| CORDOVA HILARIO GELIDA YESSICA        | 42932800 | ENFERMERA (O)                    | PROFESIONAL DE LA SALUD | CAS           | INTERVENCIÓN DE ENFERMERIA EN PACIENTES CON ENFERMEDADES TRANSMISIBLES Y NO TRANSMISIBLES | Curso - taller | Presencial | II Trimestre |
| CORDOVA VARGAS TEOFILOA               | 29821134 | ENFERMERA (O) I                  | PROFESIONAL DE LA SALUD | NO INSCRIBIDO | INTERVENCIÓN DE ENFERMERIA EN PACIENTES CON ENFERMEDADES TRANSMISIBLES Y NO TRANSMISIBLES | Curso - taller | Presencial | II Trimestre |
| CORDOVA ZEGARRA FANNY GIBELIA         | 07097201 | ALUMBLA ASISTENCIAL              | ALUMBLA ASISTENCIAL     | NO INSCRIBIDO | INTERVENCIÓN DE ENFERMERIA EN PACIENTES CON ENFERMEDADES TRANSMISIBLES Y NO TRANSMISIBLES | Curso - taller | Presencial | II Trimestre |
| COHINCA SANCHEZ YOVANA                | 43272492 | TECNICO ASISTENCIAL - ENFERMERIA | TECNICO ASISTENCIAL     | CAS           | INTERVENCIÓN DE ENFERMERIA EN PACIENTES CON ENFERMEDADES TRANSMISIBLES Y NO TRANSMISIBLES | Curso - taller | Presencial | II Trimestre |
| CORRIJA GARCIA ESTHER                 | 07053015 | TECNICO EN NUTRICION I           | TECNICO ASISTENCIAL     | NO INSCRIBIDO | INTERVENCIÓN DE ENFERMERIA EN PACIENTES CON ENFERMEDADES TRANSMISIBLES Y NO TRANSMISIBLES | Curso - taller | Presencial | II Trimestre |
| CORRIJA GARCIA MIRIAM                 | 43503801 | TECNICO ASISTENCIAL - ENFERMERIA | TECNICO ASISTENCIAL     | CAS           | INTERVENCIÓN DE ENFERMERIA EN PACIENTES CON ENFERMEDADES TRANSMISIBLES Y NO TRANSMISIBLES | Curso - taller | Presencial | II Trimestre |
| CRUZ CHAYARANA LUIS ROBERTO           | 41824424 | ENFERMERA (O)                    | PROFESIONAL DE LA SALUD | NO INSCRIBIDO | INTERVENCIÓN DE ENFERMERIA EN PACIENTES CON ENFERMEDADES TRANSMISIBLES Y NO TRANSMISIBLES | Curso - taller | Presencial | II Trimestre |

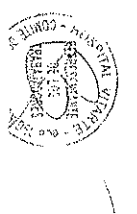

| IDENTIFICACION DE LA ACTIVIDAD | PERSONAL                          | FECHA DE EJECUCION | ESPACIO FÍSICO                    | RECURSOS MATERIALES     | INDICADORES DE LOGRO | TIPO DE ACTIVIDAD   | FECHA DE EJECUCION | PERSONAL   |
|--------------------------------|-----------------------------------|--------------------|-----------------------------------|-------------------------|----------------------|---|--------------------|------------|
| ENFERMERIA                     | CRUZ CHAVARRA ANITA PATRICIA      | 40918152           | ASISTENTE DE ENFERMERIA           | ASISTENTE DE ENFERMERIA | NOMBRADO             | INTERVENCION DE ENFERMERIA EN PACIENTES CON ENFERMEDADES TRANSMISIBLES Y NO TRANSMISIBLES | Curso - taller     | Presencial |
|                                | CRUZ PALACIOS CARMEN ELENA        | 49343820           | ASISTENTE ASISTENCIAL             | ASISTENTE ASISTENCIAL   | NOMBRADO             | INTERVENCION DE ENFERMERIA EN PACIENTES CON ENFERMEDADES TRANSMISIBLES Y NO TRANSMISIBLES | Curso - taller     | Presencial |
|                                | CRUZADA LAURENTE ERICESTHA        | 10250926           | TECNICO ASISTENCIAL               | TECNICO ASISTENCIAL     | NOMBRADO             | INTERVENCION DE ENFERMERIA EN PACIENTES CON ENFERMEDADES TRANSMISIBLES Y NO TRANSMISIBLES | Curso - taller     | Presencial |
|                                | DAVILA AGUIAR YUDIANA             | 10168325           | TECNICO ASISTENCIAL               | TECNICO ASISTENCIAL     | CAS                  | INTERVENCION DE ENFERMERIA EN PACIENTES CON ENFERMEDADES TRANSMISIBLES Y NO TRANSMISIBLES | Curso - taller     | Presencial |
|                                | DE LA CRUZ SALAZAR MARGOT JESSICA | 06811643           | PROFESIONAL DE LA SALUD           | PROFESIONAL DE LA SALUD | NOMBRADO             | INTERVENCION DE ENFERMERIA EN PACIENTES CON ENFERMEDADES TRANSMISIBLES Y NO TRANSMISIBLES | Curso - taller     | Presencial |
|                                | DE LA CRUZ AMATEY CIORINDA JULIA  | 08511925           | TECNICO ASISTENCIAL               | TECNICO ASISTENCIAL     | NOMBRADO             | INTERVENCION DE ENFERMERIA EN PACIENTES CON ENFERMEDADES TRANSMISIBLES Y NO TRANSMISIBLES | Curso - taller     | Presencial |
|                                | DE LA CRUZ MACAYO MARIA ELENA     | 06577001           | TECNICO ASISTENCIAL               | TECNICO ASISTENCIAL     | NOMBRADO             | INTERVENCION DE ENFERMERIA EN PACIENTES CON ENFERMEDADES TRANSMISIBLES Y NO TRANSMISIBLES | Curso - taller     | Presencial |
|                                | DIAZ CAYI ABACELLI DAILY          | 40819707           | TECNICO ASISTENCIAL - ENFERMERA   | TECNICO ASISTENCIAL     | CAS                  | INTERVENCION DE ENFERMERIA EN PACIENTES CON ENFERMEDADES TRANSMISIBLES Y NO TRANSMISIBLES | Curso - taller     | Presencial |
|                                | DIAZ HERRERO JAMIRAL DEL ROSARIO  | 10816136           | ENFERMERA (O)                     | PROFESIONAL DE LA SALUD | NOMBRADO             | INTERVENCION DE ENFERMERIA EN PACIENTES CON ENFERMEDADES TRANSMISIBLES Y NO TRANSMISIBLES | Curso - taller     | Presencial |
|                                | DIAZ MICHIE NARENE MADOLENE       | 10911423           | TECNICO DE ENFERMERIA I           | TECNICO ASISTENCIAL     | NOMBRADO             | INTERVENCION DE ENFERMERIA EN PACIENTES CON ENFERMEDADES TRANSMISIBLES Y NO TRANSMISIBLES | Curso - taller     | Presencial |
|                                | DUBRANO ASORZA LUCILA             | 08845204           | TECNICO DE ENFERMERIA I           | TECNICO ASISTENCIAL     | NOMBRADO             | INTERVENCION DE ENFERMERIA EN PACIENTES CON ENFERMEDADES TRANSMISIBLES Y NO TRANSMISIBLES | Curso - taller     | Presencial |
|                                | ECHIBARATS PALOMINO MARIA         | 21166350           | ENFERMERA (O)                     | PROFESIONAL DE LA SALUD | NOMBRADO             | INTERVENCION DE ENFERMERIA EN PACIENTES CON ENFERMEDADES TRANSMISIBLES Y NO TRANSMISIBLES | Curso - taller     | Presencial |
|                                | ESPANZA ZAMBRANO EVER             | 04070483           | ENFERMERA (O)                     | PROFESIONAL DE LA SALUD | CAS                  | INTERVENCION DE ENFERMERIA EN PACIENTES CON ENFERMEDADES TRANSMISIBLES Y NO TRANSMISIBLES | Curso - taller     | Presencial |
|                                | ESPINOZA SANCOS MARIYA GUADYS     | 08046125           | TECNICO DE ENFERMERIA I           | TECNICO ASISTENCIAL     | NOMBRADO             | INTERVENCION DE ENFERMERIA EN PACIENTES CON ENFERMEDADES TRANSMISIBLES Y NO TRANSMISIBLES | Curso - taller     | Presencial |
|                                | ESPINOZA ORTEGA GUADALUPE         | 10427007           | TECNICO DE ENFERMERIA I           | TECNICO ASISTENCIAL     | NOMBRADO             | INTERVENCION DE ENFERMERIA EN PACIENTES CON ENFERMEDADES TRANSMISIBLES Y NO TRANSMISIBLES | Curso - taller     | Presencial |
|                                | FALCON ROJAS DIGNA GUADYS         | 22734823           | TECNICO DE ENFERMERIA II          | TECNICO ASISTENCIAL     | NOMBRADO             | INTERVENCION DE ENFERMERIA EN PACIENTES CON ENFERMEDADES TRANSMISIBLES Y NO TRANSMISIBLES | Curso - taller     | Presencial |
|                                | FLORESDA LONDRE DAYANA ROSARIO    | 41688463           | ENFERMERA (O)                     | PROFESIONAL DE LA SALUD | CAS                  | INTERVENCION DE ENFERMERIA EN PACIENTES CON ENFERMEDADES TRANSMISIBLES Y NO TRANSMISIBLES | Curso - taller     | Presencial |
|                                | FLORES PALOMINO SILVIA EDITH      | 40069935           | TECNICO ASISTENCIAL - ENFERMERA   | TECNICO ASISTENCIAL     | CAS                  | INTERVENCION DE ENFERMERIA EN PACIENTES CON ENFERMEDADES TRANSMISIBLES Y NO TRANSMISIBLES | Curso - taller     | Presencial |
|                                | FLORES ROJAS ANGELO               | 41393324           | TECNICO ASISTENCIAL               | TECNICO ASISTENCIAL     | CAS                  | INTERVENCION DE ENFERMERIA EN PACIENTES CON ENFERMEDADES TRANSMISIBLES Y NO TRANSMISIBLES | Curso - taller     | Presencial |
|                                | FLORES VEGA GONALO MARIANO        | 2487275            | TECNICO DE ENFERMERIA I           | TECNICO ASISTENCIAL     | NOMBRADO             | INTERVENCION DE ENFERMERIA EN PACIENTES CON ENFERMEDADES TRANSMISIBLES Y NO TRANSMISIBLES | Curso - taller     | Presencial |
|                                | FRANCO ZORRILLA EVELDA JESUS      | 05348956           | ASISTENTE DE ENFERMERIA I         | ASISTENTE ASISTENCIAL   | NOMBRADO             | INTERVENCION DE ENFERMERIA EN PACIENTES CON ENFERMEDADES TRANSMISIBLES Y NO TRANSMISIBLES | Curso - taller     | Presencial |
|                                | FRANCO ZORRILLA OLGA VERONICA     | 08547148           | ENFERMERA (O)                     | PROFESIONAL DE LA SALUD | NOMBRADO             | INTERVENCION DE ENFERMERIA EN PACIENTES CON ENFERMEDADES TRANSMISIBLES Y NO TRANSMISIBLES | Curso - taller     | Presencial |
|                                | GALLEGOS DIAZ MARIA ELENA         | 10433841           | ENFERMERA (O)                     | PROFESIONAL DE LA SALUD | NOMBRADO             | INTERVENCION DE ENFERMERIA EN PACIENTES CON ENFERMEDADES TRANSMISIBLES Y NO TRANSMISIBLES | Curso - taller     | Presencial |
|                                | GAMBOA OCHOA OSWALDO FELIPE       | 08030921           | TECNICO ASISTENCIAL - ENFERMERA   | TECNICO ASISTENCIAL     | CAS                  | INTERVENCION DE ENFERMERIA EN PACIENTES CON ENFERMEDADES TRANSMISIBLES Y NO TRANSMISIBLES | Curso - taller     | Presencial |
|                                | GAMBOA ROJAS JESSICA DEL CARMEN   | 41887366           | TECNICO DE ENFERMERIA             | TECNICO ASISTENCIAL     | NOMBRADO             | INTERVENCION DE ENFERMERIA EN PACIENTES CON ENFERMEDADES TRANSMISIBLES Y NO TRANSMISIBLES | Curso - taller     | Presencial |
|                                | GOICOECHEA ZEGARRA LUZ DEL ROCIO  | 18174840           | TECNICO DE ENFERMERIA             | TECNICO ASISTENCIAL     | NOMBRADO             | INTERVENCION DE ENFERMERIA EN PACIENTES CON ENFERMEDADES TRANSMISIBLES Y NO TRANSMISIBLES | Curso - taller     | Presencial |
|                                | GOMEZ RICARDO DORA MERCEDES       | 19858135           | ASISTENTE EN SERVICIOS DE SALUD I | PROFESIONAL DE LA SALUD | NOMBRADO             | INTERVENCION DE ENFERMERIA EN PACIENTES CON ENFERMEDADES TRANSMISIBLES Y NO TRANSMISIBLES | Curso - taller     | Presencial |
|                                | GONZALES NAYAN OPELINDA           | 26728861           | ENFERMERA (O)                     | PROFESIONAL DE LA SALUD | CAS                  | INTERVENCION DE ENFERMERIA EN PACIENTES CON ENFERMEDADES TRANSMISIBLES Y NO TRANSMISIBLES | Curso - taller     | Presencial |
|                                | GONZALES BREA JEAN CAROL          | 42910071           | ENFERMERA (O)                     | PROFESIONAL DE LA SALUD | CAS                  | INTERVENCION DE ENFERMERIA EN PACIENTES CON ENFERMEDADES TRANSMISIBLES Y NO TRANSMISIBLES | Curso - taller     | Presencial |

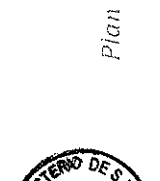
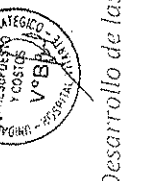
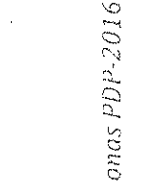

| UNIDAD ADMINISTRATIVA LOCAL | NOMBRE DEL SERVIDOR                | IDENTIFICACION | CATEGORIA                        | NIVEL | GRUPO LABORAL           | DEPARTAMENTO | MUNICIPIO | ESTADO CIVIL | ESTADO LABORAL | DESCRIPCION DE LA ACTIVIDAD   | MODALIDAD | FECHA DE INICIO | FECHA DE TERMINACION | ESTADO LABORAL |              |
|-----------------------------|------------------------------------|----------------|----------------------------------|-------|-------------------------|--------------|-----------|--------------|----------------|---|-----------|-----------------|----------------------|----------------|--------------|
| ENFERMERIA                  | GONZALEZ PENA MONICA IVONNE        | 10774117       | ASISTENTE DE ENFERMERIA          | 1     | TECNICO ASISTENCIAL     | BOGOTA       | BOGOTA    | CAS          | CONVOCADO      | INTERVENCION DE ENFERMERIA EN PACIENTES CON ENFERMEDADES TRANSMISIBLES Y NO TRANSMISIBLES | CAS       | Curso - taller  |                      | Presencial     | II Trimestre |
| ENFERMERIA                  | GAHANOS SUAREZ FRANCO DEBEN        | 32188899       | TECNICO ASISTENCIAL - ENFERMERIA | 1     | TECNICO ASISTENCIAL     | BOGOTA       | BOGOTA    | CAS          | CONVOCADO      | INTERVENCION DE ENFERMERIA EN PACIENTES CON ENFERMEDADES TRANSMISIBLES Y NO TRANSMISIBLES | CAS       | Curso - taller  |                      | Presencial     | II Trimestre |
| ENFERMERIA                  | GRANDEZ GARCIA MILAGROS            | 07544042       | TECNICO DE ENFERMERIA I          | 1     | TECNICO ASISTENCIAL     | BOGOTA       | BOGOTA    | CAS          | CONVOCADO      | INTERVENCION DE ENFERMERIA EN PACIENTES CON ENFERMEDADES TRANSMISIBLES Y NO TRANSMISIBLES | CAS       | Curso - taller  |                      | Presencial     | II Trimestre |
| ENFERMERIA                  | GUIN GUINTELLA ANAPRO MONICA       | 09836641       | TECNICO DE ENFERMERIA I          | 1     | TECNICO ASISTENCIAL     | BOGOTA       | BOGOTA    | CAS          | CONVOCADO      | INTERVENCION DE ENFERMERIA EN PACIENTES CON ENFERMEDADES TRANSMISIBLES Y NO TRANSMISIBLES | CAS       | Curso - taller  |                      | Presencial     | II Trimestre |
| ENFERMERIA                  | GUIA BERRA LOURDES MARISEL         | 10876938       | TECNICO DE ENFERMERIA I          | 1     | TECNICO ASISTENCIAL     | BOGOTA       | BOGOTA    | CAS          | CONVOCADO      | INTERVENCION DE ENFERMERIA EN PACIENTES CON ENFERMEDADES TRANSMISIBLES Y NO TRANSMISIBLES | CAS       | Curso - taller  |                      | Presencial     | II Trimestre |
| ENFERMERIA                  | GUILLEN SAADE OPELINDA MARLENE     | 02666918       | TECNICO DE ENFERMERIA I          | 1     | TECNICO ASISTENCIAL     | BOGOTA       | BOGOTA    | CAS          | CONVOCADO      | INTERVENCION DE ENFERMERIA EN PACIENTES CON ENFERMEDADES TRANSMISIBLES Y NO TRANSMISIBLES | CAS       | Curso - taller  |                      | Presencial     | II Trimestre |
| ENFERMERIA                  | GUERRER EGAS GIOVANNA JOSSY        | 43511725       | TECNICO ASISTENCIAL - ENFERMERIA | 1     | TECNICO ASISTENCIAL     | BOGOTA       | BOGOTA    | CAS          | CONVOCADO      | INTERVENCION DE ENFERMERIA EN PACIENTES CON ENFERMEDADES TRANSMISIBLES Y NO TRANSMISIBLES | CAS       | Curso - taller  |                      | Presencial     | II Trimestre |
| ENFERMERIA                  | HEBRERA BALDON ROXENCA             | 02364414       | ENFERMERIA (O)                   | 1     | PROFESIONAL DE LA SALUD | BOGOTA       | BOGOTA    | CAS          | CONVOCADO      | INTERVENCION DE ENFERMERIA EN PACIENTES CON ENFERMEDADES TRANSMISIBLES Y NO TRANSMISIBLES | CAS       | Curso - taller  |                      | Presencial     | II Trimestre |
| ENFERMERIA                  | HIDALGO GARCIA KETTY ROSARIA       | 43465512       | TECNICO ASISTENCIAL - ENFERMERIA | 1     | TECNICO ASISTENCIAL     | BOGOTA       | BOGOTA    | CAS          | CONVOCADO      | INTERVENCION DE ENFERMERIA EN PACIENTES CON ENFERMEDADES TRANSMISIBLES Y NO TRANSMISIBLES | CAS       | Curso - taller  |                      | Presencial     | II Trimestre |
| ENFERMERIA                  | HINDUSTROZ ACUNA MARTHA IRIS       | 10856037       | ENFERMERIA (O)                   | 1     | PROFESIONAL DE LA SALUD | BOGOTA       | BOGOTA    | CAS          | CONVOCADO      | INTERVENCION DE ENFERMERIA EN PACIENTES CON ENFERMEDADES TRANSMISIBLES Y NO TRANSMISIBLES | CAS       | Curso - taller  |                      | Presencial     | II Trimestre |
| ENFERMERIA                  | HINDUSTROZ ACUNA MARTHA IRIS       | 09365779       | TECNICO DE ENFERMERIA I          | 1     | TECNICO ASISTENCIAL     | BOGOTA       | BOGOTA    | CAS          | CONVOCADO      | INTERVENCION DE ENFERMERIA EN PACIENTES CON ENFERMEDADES TRANSMISIBLES Y NO TRANSMISIBLES | CAS       | Curso - taller  |                      | Presencial     | II Trimestre |
| ENFERMERIA                  | HINDUSTROZ ACUNA MARTHA IRIS       | 10131718       | TECNICO DE ENFERMERIA II         | 1     | TECNICO ASISTENCIAL     | BOGOTA       | BOGOTA    | CAS          | CONVOCADO      | INTERVENCION DE ENFERMERIA EN PACIENTES CON ENFERMEDADES TRANSMISIBLES Y NO TRANSMISIBLES | CAS       | Curso - taller  |                      | Presencial     | II Trimestre |
| ENFERMERIA                  | HUACO LUNGA MARTHA INES            | 09660222       | TECNICO ASISTENCIAL - ENFERMERIA | 1     | TECNICO ASISTENCIAL     | BOGOTA       | BOGOTA    | CAS          | CONVOCADO      | INTERVENCION DE ENFERMERIA EN PACIENTES CON ENFERMEDADES TRANSMISIBLES Y NO TRANSMISIBLES | CAS       | Curso - taller  |                      | Presencial     | II Trimestre |
| ENFERMERIA                  | HUANGA GAGO EMMA CELINDA           | 40019158       | TECNICO DE ENFERMERIA I          | 1     | TECNICO ASISTENCIAL     | BOGOTA       | BOGOTA    | CAS          | CONVOCADO      | INTERVENCION DE ENFERMERIA EN PACIENTES CON ENFERMEDADES TRANSMISIBLES Y NO TRANSMISIBLES | CAS       | Curso - taller  |                      | Presencial     | II Trimestre |
| ENFERMERIA                  | HUANGA GUOPE ALEJANDRINA           | 45431881       | TECNICO DE ENFERMERIA            | 1     | TECNICO ASISTENCIAL     | BOGOTA       | BOGOTA    | CAS          | CONVOCADO      | INTERVENCION DE ENFERMERIA EN PACIENTES CON ENFERMEDADES TRANSMISIBLES Y NO TRANSMISIBLES | CAS       | Curso - taller  |                      | Presencial     | II Trimestre |
| ENFERMERIA                  | HUANAN SANTILAN YUZ IBERGOLERA     | 41248684       | ENFERMERIA (O)                   | 1     | PROFESIONAL DE LA SALUD | BOGOTA       | BOGOTA    | CAS          | CONVOCADO      | INTERVENCION DE ENFERMERIA EN PACIENTES CON ENFERMEDADES TRANSMISIBLES Y NO TRANSMISIBLES | CAS       | Curso - taller  |                      | Presencial     | II Trimestre |
| ENFERMERIA                  | HUAMANCOCQUE CHUCKKA HECTOR        | 40334921       | ENFERMERIA (O)                   | 1     | PROFESIONAL DE LA SALUD | BOGOTA       | BOGOTA    | CAS          | CONVOCADO      | INTERVENCION DE ENFERMERIA EN PACIENTES CON ENFERMEDADES TRANSMISIBLES Y NO TRANSMISIBLES | CAS       | Curso - taller  |                      | Presencial     | II Trimestre |
| ENFERMERIA                  | HUAMANI RAMIREZ RUTH ALDOLERA      | 43089114       | TECNICO ASISTENCIAL - ENFERMERIA | 1     | TECNICO ASISTENCIAL     | BOGOTA       | BOGOTA    | CAS          | CONVOCADO      | INTERVENCION DE ENFERMERIA EN PACIENTES CON ENFERMEDADES TRANSMISIBLES Y NO TRANSMISIBLES | CAS       | Curso - taller  |                      | Presencial     | II Trimestre |
| ENFERMERIA                  | HUAMANI RODRIGUEZ RAQUEL           | 41093881       | ENFERMERIA (O)                   | 1     | PROFESIONAL DE LA SALUD | BOGOTA       | BOGOTA    | CAS          | CONVOCADO      | INTERVENCION DE ENFERMERIA EN PACIENTES CON ENFERMEDADES TRANSMISIBLES Y NO TRANSMISIBLES | CAS       | Curso - taller  |                      | Presencial     | II Trimestre |
| ENFERMERIA                  | HUARDIA CARRANZARICA CARLOS GUZMAN | 30059690       | ENFERMERIA (O)                   | 1     | PROFESIONAL DE LA SALUD | BOGOTA       | BOGOTA    | CAS          | CONVOCADO      | INTERVENCION DE ENFERMERIA EN PACIENTES CON ENFERMEDADES TRANSMISIBLES Y NO TRANSMISIBLES | CAS       | Curso - taller  |                      | Presencial     | II Trimestre |
| ENFERMERIA                  | HUARDIA LEON MIRIAM AHALENNY       | 41558051       | TECNICO DE ENFERMERIA            | 1     | TECNICO ASISTENCIAL     | BOGOTA       | BOGOTA    | CAS          | CONVOCADO      | INTERVENCION DE ENFERMERIA EN PACIENTES CON ENFERMEDADES TRANSMISIBLES Y NO TRANSMISIBLES | CAS       | Curso - taller  |                      | Presencial     | II Trimestre |
| ENFERMERIA                  | HUATICO HUATILLO ELIZABETH         | 41820538       | TECNICO ASISTENCIAL              | 1     | PROFESIONAL DE LA SALUD | BOGOTA       | BOGOTA    | CAS          | CONVOCADO      | INTERVENCION DE ENFERMERIA EN PACIENTES CON ENFERMEDADES TRANSMISIBLES Y NO TRANSMISIBLES | CAS       | Curso - taller  |                      | Presencial     | II Trimestre |
| ENFERMERIA                  | HUAYASTE POZO CIRIYA ANDREYVA      | 10747288       | TECNICO DE ENFERMERIA            | 1     | TECNICO ASISTENCIAL     | BOGOTA       | BOGOTA    | CAS          | CONVOCADO      | INTERVENCION DE ENFERMERIA EN PACIENTES CON ENFERMEDADES TRANSMISIBLES Y NO TRANSMISIBLES | CAS       | Curso - taller  |                      | Presencial     | II Trimestre |
| ENFERMERIA                  | HUAYTALLA MIBRODZA RUBEN           | 08618895       | ASISTENTE ASISTENCIAL            | 1     | PROFESIONAL DE LA SALUD | BOGOTA       | BOGOTA    | CAS          | CONVOCADO      | INTERVENCION DE ENFERMERIA EN PACIENTES CON ENFERMEDADES TRANSMISIBLES Y NO TRANSMISIBLES | CAS       | Curso - taller  |                      | Presencial     | II Trimestre |
| ENFERMERIA                  | HUGO HIDALGO NANCY                 | 44748531       | ENFERMERIA (O)                   | 1     | PROFESIONAL DE LA SALUD | BOGOTA       | BOGOTA    | CAS          | CONVOCADO      | INTERVENCION DE ENFERMERIA EN PACIENTES CON ENFERMEDADES TRANSMISIBLES Y NO TRANSMISIBLES | CAS       | Curso - taller  |                      | Presencial     | II Trimestre |
| ENFERMERIA                  | IBARRAGUIRE REYES BLANCA LUZ       | 10266135       | ENFERMERIA (O)                   | 1     | PROFESIONAL DE LA SALUD | BOGOTA       | BOGOTA    | CAS          | CONVOCADO      | INTERVENCION DE ENFERMERIA EN PACIENTES CON ENFERMEDADES TRANSMISIBLES Y NO TRANSMISIBLES | CAS       | Curso - taller  |                      | Presencial     | II Trimestre |
| ENFERMERIA                  | IBIDO BUENORA ADELIA MIYUA         | 44254500       | TECNICO DE ENFERMERIA            | 1     | TECNICO ASISTENCIAL     | BOGOTA       | BOGOTA    | CAS          | CONVOCADO      | INTERVENCION DE ENFERMERIA EN PACIENTES CON ENFERMEDADES TRANSMISIBLES Y NO TRANSMISIBLES | CAS       | Curso - taller  |                      | Presencial     | II Trimestre |
| ENFERMERIA                  | ICAPAY MATECUNO JHOVYS JHINRYA     | 10614897       | ENFERMERIA (O)                   | 1     | PROFESIONAL DE LA SALUD | BOGOTA       | BOGOTA    | CAS          | CONVOCADO      | INTERVENCION DE ENFERMERIA EN PACIENTES CON ENFERMEDADES TRANSMISIBLES Y NO TRANSMISIBLES | CAS       | Curso - taller  |                      | Presencial     | II Trimestre |
| ENFERMERIA                  | JANAINPA -ZUNDA ULIANA MAYRI       | 09338921       | TECNICO ASISTENCIAL - ENFERMERIA | 1     | TECNICO ASISTENCIAL     | BOGOTA       | BOGOTA    | CAS          | CONVOCADO      | INTERVENCION DE ENFERMERIA EN PACIENTES CON ENFERMEDADES TRANSMISIBLES Y NO TRANSMISIBLES | CAS       | Curso - taller  |                      | Presencial     | II Trimestre |
| ENFERMERIA                  | JARA CASOLLO HANDEZ ROSA           |                |                                  |       |                         |              |           |              |                |   |           |                 |                      |                |              |

Plan de Desarrollo de las Personas PDP-2016









| UNIDAD ORGANIZACIONAL | PROFESIONAL                         | CONDICION                       | ACTIVIDAD               | MODALIDAD | PERIODO   |            |              |
|-----------------------|-------------------------------------|---------------------------------|-------------------------|-----------|---|------------|--------------|
| ENFERMERIA            | MARA SANCHEZ VICTORIA FRANCISCA     | ENFERMERA (O)                   | PROFESIONAL DE LA SALUD | NOMBRADO  | INTERVENCION DE ENFERMERIA EN PACIENTES CON ENFERMEDADES TRANSMISIBLES Y NO TRANSMISIBLES | Presencial | II Trimestre |
|                       | LACHENA DELGADO JESSICA PATRICIA    | TECNICO ASISTENCIAL - ENFERMERA | TECNICO ASISTENCIAL     | CAS       | INTERVENCION DE ENFERMERIA EN PACIENTES CON ENFERMEDADES TRANSMISIBLES Y NO TRANSMISIBLES | Presencial | II Trimestre |
|                       | LAGUNA YANTAS EDMA LOURDES          | TECNICO DE ENFERMERIA I         | TECNICO ASIS FUNCIONAL  | NOMBRADO  | INTERVENCION DE ENFERMERIA EN PACIENTES CON ENFERMEDADES TRANSMISIBLES Y NO TRANSMISIBLES | Presencial | II Trimestre |
|                       | LANEIRA SERRALES ROCIO DEL PILAR    | TECNICO ASISTENCIAL - ENFERMERA | TECNICO ASISTENCIAL     | CAS       | INTERVENCION DE ENFERMERIA EN PACIENTES CON ENFERMEDADES TRANSMISIBLES Y NO TRANSMISIBLES | Presencial | II Trimestre |
|                       | LAZARO KOHA TATIANA MEGALU          | ENFERMERA (O)                   | PROFESIONAL DE LA SALUD | NOMBRADO  | INTERVENCION DE ENFERMERIA EN PACIENTES CON ENFERMEDADES TRANSMISIBLES Y NO TRANSMISIBLES | Presencial | II Trimestre |
|                       | LEON MORENO MAZE GORETI             | ENFERMERA (O)                   | PROFESIONAL DE LA SALUD | CAS       | INTERVENCION DE ENFERMERIA EN PACIENTES CON ENFERMEDADES TRANSMISIBLES Y NO TRANSMISIBLES | Presencial | II Trimestre |
|                       | LEON FARIDES CARHLEN ROSA           | TECNICO DE ENFERMERIA I         | TECNICO ASISTENCIAL     | NOMBRADO  | INTERVENCION DE ENFERMERIA EN PACIENTES CON ENFERMEDADES TRANSMISIBLES Y NO TRANSMISIBLES | Presencial | II Trimestre |
|                       | LEZALO FERRAFADEZ MARGARITA ANTONIA | ENFERMERA (O)                   | PROFESIONAL DE LA SALUD | CAS       | INTERVENCION DE ENFERMERIA EN PACIENTES CON ENFERMEDADES TRANSMISIBLES Y NO TRANSMISIBLES | Presencial | II Trimestre |
|                       | LI PARRA ISABEL LORENA              | ENFERMERA (O)                   | PROFESIONAL DE LA SALUD | CAS       | INTERVENCION DE ENFERMERIA EN PACIENTES CON ENFERMEDADES TRANSMISIBLES Y NO TRANSMISIBLES | Presencial | II Trimestre |
|                       | LUNACO HEBRELA DAVID                | TECNICO DE ENFERMERIA I         | TECNICO ASISTENCIAL     | NOMBRADO  | INTERVENCION DE ENFERMERIA EN PACIENTES CON ENFERMEDADES TRANSMISIBLES Y NO TRANSMISIBLES | Presencial | II Trimestre |
|                       | LUNACO OUSPE WANCY DORA             | AUXILIAR DE ENFERMERIA I        | AUXILIAR ASISTENCIAL    | NOMBRADO  | INTERVENCION DE ENFERMERIA EN PACIENTES CON ENFERMEDADES TRANSMISIBLES Y NO TRANSMISIBLES | Presencial | II Trimestre |
|                       | LUCASMANJAN DE LA CRUZ GLADYS LUISA | AUXILIAR ASISTENCIAL            | AUXILIAR ASISTENCIAL    | NOMBRADO  | INTERVENCION DE ENFERMERIA EN PACIENTES CON ENFERMEDADES TRANSMISIBLES Y NO TRANSMISIBLES | Presencial | II Trimestre |
|                       | LUALICO ZEPALLOS MIRIAM ARBELA      | TECNICO DE ENFERMERIA I         | TECNICO ASISTENCIAL     | NOMBRADO  | INTERVENCION DE ENFERMERIA EN PACIENTES CON ENFERMEDADES TRANSMISIBLES Y NO TRANSMISIBLES | Presencial | II Trimestre |
|                       | LUSACA SUICCA CARMEN                | TECNICO DE ENFERMERIA I         | TECNICO ASISTENCIAL     | NOMBRADO  | INTERVENCION DE ENFERMERIA EN PACIENTES CON ENFERMEDADES TRANSMISIBLES Y NO TRANSMISIBLES | Presencial | II Trimestre |
|                       | LOPEZ BERNUY BETY                   | ENFERMERA (O)                   | PROFESIONAL DE LA SALUD | DESIGNADO | INTERVENCION DE ENFERMERIA EN PACIENTES CON ENFERMEDADES TRANSMISIBLES Y NO TRANSMISIBLES | Presencial | II Trimestre |
| ENFERMERIA            | LOPEZ ALVARA JANIS CRISTINE         | ENFERMERA (O)                   | PROFESIONAL DE LA SALUD | CAS       | INTERVENCION DE ENFERMERIA EN PACIENTES CON ENFERMEDADES TRANSMISIBLES Y NO TRANSMISIBLES | Presencial | II Trimestre |
|                       | LOPEZ CHAVEZ DE RUIZ MARIA ESTHER   | TECNICO DE ENFERMERIA I         | TECNICO ASISTENCIAL     | NOMBRADO  | INTERVENCION DE ENFERMERIA EN PACIENTES CON ENFERMEDADES TRANSMISIBLES Y NO TRANSMISIBLES | Presencial | II Trimestre |
|                       | LOPEZ CHORRGE MERCEDES              | ENFERMERA (O)                   | PROFESIONAL DE LA SALUD | NOMBRADO  | INTERVENCION DE ENFERMERIA EN PACIENTES CON ENFERMEDADES TRANSMISIBLES Y NO TRANSMISIBLES | Presencial | II Trimestre |
|                       | LOPEZ GARCIA EDER                   | TECNICO ASISTENCIAL - ENFERMERA | TECNICO ASISTENCIAL     | CAS       | INTERVENCION DE ENFERMERIA EN PACIENTES CON ENFERMEDADES TRANSMISIBLES Y NO TRANSMISIBLES | Presencial | II Trimestre |
|                       | LOPEZ GONZALEZ YAGUEURS ISABEL      | ENFERMERA (O)                   | PROFESIONAL DE LA SALUD | CAS       | INTERVENCION DE ENFERMERIA EN PACIENTES CON ENFERMEDADES TRANSMISIBLES Y NO TRANSMISIBLES | Presencial | II Trimestre |
|                       | LOPEZ MEDINA ANA LOURDES            | AUXILIAR DE ENFERMERIA          | AUXILIAR ASISTENCIAL    | NOMBRADO  | INTERVENCION DE ENFERMERIA EN PACIENTES CON ENFERMEDADES TRANSMISIBLES Y NO TRANSMISIBLES | Presencial | II Trimestre |
|                       | LOPEZ SANCHEZ JOSE ANDRES           | TECNICO ASISTENCIAL             | TECNICO ASISTENCIAL     | CAS       | INTERVENCION DE ENFERMERIA EN PACIENTES CON ENFERMEDADES TRANSMISIBLES Y NO TRANSMISIBLES | Presencial | II Trimestre |
|                       | MAGGIO SERNA ROSAMEL BLANCA         | TECNICO DE ENFERMERIA I         | TECNICO ASISTENCIAL     | NOMBRADO  | INTERVENCION DE ENFERMERIA EN PACIENTES CON ENFERMEDADES TRANSMISIBLES Y NO TRANSMISIBLES | Presencial | II Trimestre |
|                       | MAJEDORADO REBETTA JULIA VICTORIA   | TECNICO DE ENFERMERIA I         | TECNICO ASISTENCIAL     | CAS       | INTERVENCION DE ENFERMERIA EN PACIENTES CON ENFERMEDADES TRANSMISIBLES Y NO TRANSMISIBLES | Presencial | II Trimestre |
|                       | MALLOO PALOMINO ZEPANUA ELIZABETH   | TECNICO DE ENFERMERIA I         | TECNICO ASISTENCIAL     | NOMBRADO  | INTERVENCION DE ENFERMERIA EN PACIENTES CON ENFERMEDADES TRANSMISIBLES Y NO TRANSMISIBLES | Presencial | II Trimestre |
|                       | MAMANI MARIA SANDRA VANESSA         | ENFERMERA (O)                   | PROFESIONAL DE LA SALUD | CAS       | INTERVENCION DE ENFERMERIA EN PACIENTES CON ENFERMEDADES TRANSMISIBLES Y NO TRANSMISIBLES | Presencial | II Trimestre |
|                       | MARINO NIUCHA GLORIA LUZ            | TECNICO ASISTENCIAL - ENFERMERA | TECNICO ASISTENCIAL     | CAS       | INTERVENCION DE ENFERMERIA EN PACIENTES CON ENFERMEDADES TRANSMISIBLES Y NO TRANSMISIBLES | Presencial | II Trimestre |
|                       | MARAVI CHE RILDA GLORIA             | ENFERMERA (O)                   | PROFESIONAL DE LA SALUD | NOMBRADO  | INTERVENCION DE ENFERMERIA EN PACIENTES CON ENFERMEDADES TRANSMISIBLES Y NO TRANSMISIBLES | Presencial | II Trimestre |
|                       | MARQUEZ ALARCOS VERONICA ANTONIA    | TECNICO DE ENFERMERIA I         | TECNICO ASISTENCIAL     | NOMBRADO  | INTERVENCION DE ENFERMERIA EN PACIENTES CON ENFERMEDADES TRANSMISIBLES Y NO TRANSMISIBLES | Presencial | II Trimestre |

Página [105]



MINISTERIO DE SALUD  
FOLIO 29  
HOSPITAL VITARITE



ÁREA DE PRESUPUESTO Y COSTOS  
V.B.V.



HOSPITAL VITARITE - COMITÉ DE ELABORACIÓN DE PRESUPUESTO



HOSPITAL VITARITE - COMITÉ DE ELABORACIÓN DE PRESUPUESTO



HOSPITAL VITARITE - COMITÉ DE ELABORACIÓN DE PRESUPUESTO



HOSPITAL VITARITE - COMITÉ DE ELABORACIÓN DE PRESUPUESTO

| PRIMERA AGENDA ENFERMERA           | SEGUNDA AGENDA ENFERMERA | TERCERA AGENDA ENFERMERA         | CUARTA AGENDA ENFERMERA | QUINTA AGENDA ENFERMERA | SIXTA AGENDA ENFERMERA  | SEPTIMA AGENDA ENFERMERA | ACTIVIDAD ENFERMERA | FECHA        | PERIODO |
|------------------------------------|--------------------------|----------------------------------|-------------------------|-------------------------|---|--------------------------|---------------------|--------------|---------|
| MARTINEZ RIVERA SUSANA             | 4135987                  | TECNICO ASISTENCIAL - ENFERMERIA | TECNICO ASISTENCIAL     | C-5                     | INTERVENCIÓN DE ENFERMERIA EN PACIENTES CON ENFERMEDADES TRANSMISIBLES Y NO TRANSMISIBLES | Curso - taller           | Presencial          | II Trimestre |         |
| MASISSA RODRIGUEZ ZAGARRA          | 1014350                  | TECNICO DE ENFERMERIA            | TECNICO ASISTENCIAL     | C-5                     | INTERVENCIÓN DE ENFERMERIA EN PACIENTES CON ENFERMEDADES TRANSMISIBLES Y NO TRANSMISIBLES | Curso - taller           | Presencial          | II Trimestre |         |
| MARGO GUILVERA ALDIA               | 2943787                  | TECNICO DE ENFERMERIA I          | TECNICO ASISTENCIAL     | NO INSCRIBIDO           | INTERVENCIÓN DE ENFERMERIA EN PACIENTES CON ENFERMEDADES TRANSMISIBLES Y NO TRANSMISIBLES | Curso - taller           | Presencial          | II Trimestre |         |
| MELBADEIRO ARENAS SUSANA DELINA    | 1205511                  | ENFERMERA (O)                    | PROFESIONAL DE LA SALUD | C-5                     | INTERVENCIÓN DE ENFERMERIA EN PACIENTES CON ENFERMEDADES TRANSMISIBLES Y NO TRANSMISIBLES | Curso - taller           | Presencial          | II Trimestre |         |
| MELBADEIRO CASTILLO MARALIA MARIEL | 1005720                  | ENFERMERA (O)                    | PROFESIONAL DE LA SALUD | C-5                     | INTERVENCIÓN DE ENFERMERIA EN PACIENTES CON ENFERMEDADES TRANSMISIBLES Y NO TRANSMISIBLES | Curso - taller           | Presencial          | II Trimestre |         |
| MERINO MALASPINA LUZ CARMEN        | 1003803                  | TECNICO DE ENFERMERIA I          | TECNICO ASISTENCIAL     | NO INSCRIBIDO           | INTERVENCIÓN DE ENFERMERIA EN PACIENTES CON ENFERMEDADES TRANSMISIBLES Y NO TRANSMISIBLES | Curso - taller           | Presencial          | II Trimestre |         |
| MELZA GRAY ESTH VARELA             | 4270247                  | ENFERMERA (O)                    | PROFESIONAL DE LA SALUD | C-5                     | INTERVENCIÓN DE ENFERMERIA EN PACIENTES CON ENFERMEDADES TRANSMISIBLES Y NO TRANSMISIBLES | Curso - taller           | Presencial          | II Trimestre |         |
| MONJE ALVAREDO MARIA ROSA          | 0657078                  | ADJUNTA ASISTENCIAL              | ADJUNTA ASISTENCIAL     | NO INSCRIBIDO           | INTERVENCIÓN DE ENFERMERIA EN PACIENTES CON ENFERMEDADES TRANSMISIBLES Y NO TRANSMISIBLES | Curso - taller           | Presencial          | II Trimestre |         |
| MORALES AGUIÑO ESTHER ANGELIA      | 0906543                  | TECNICO DE ENFERMERIA I          | TECNICO ASISTENCIAL     | NO INSCRIBIDO           | INTERVENCIÓN DE ENFERMERIA EN PACIENTES CON ENFERMEDADES TRANSMISIBLES Y NO TRANSMISIBLES | Curso - taller           | Presencial          | II Trimestre |         |
| MORALES AREAS MELLY JANET          | 1545383                  | ENFERMERA (O)                    | PROFESIONAL DE LA SALUD | C-5                     | INTERVENCIÓN DE ENFERMERIA EN PACIENTES CON ENFERMEDADES TRANSMISIBLES Y NO TRANSMISIBLES | Curso - taller           | Presencial          | II Trimestre |         |
| MORALES AYUS GUANNA DEL ROSARIO    | 4134775                  | ENFERMERA (O)                    | PROFESIONAL DE LA SALUD | C-5                     | INTERVENCIÓN DE ENFERMERIA EN PACIENTES CON ENFERMEDADES TRANSMISIBLES Y NO TRANSMISIBLES | Curso - taller           | Presencial          | II Trimestre |         |
| MOGENSEN FALCON LUZ                | 0787788                  | TECNICO DE ENFERMERIA I          | TECNICO ASISTENCIAL     | NO INSCRIBIDO           | INTERVENCIÓN DE ENFERMERIA EN PACIENTES CON ENFERMEDADES TRANSMISIBLES Y NO TRANSMISIBLES | Curso - taller           | Presencial          | II Trimestre |         |
| MORIN VILCHAS NATALI ROSAMA        | 4272531                  | ENFERMERA (O)                    | PROFESIONAL DE LA SALUD | C-5                     | INTERVENCIÓN DE ENFERMERIA EN PACIENTES CON ENFERMEDADES TRANSMISIBLES Y NO TRANSMISIBLES | Curso - taller           | Presencial          | II Trimestre |         |
| MURRAYO BELITZOU HAROLD ALDO       | 2129460                  | ENFERMERA (O)                    | PROFESIONAL DE LA SALUD | NO INSCRIBIDO           | INTERVENCIÓN DE ENFERMERIA EN PACIENTES CON ENFERMEDADES TRANSMISIBLES Y NO TRANSMISIBLES | Curso - taller           | Presencial          | II Trimestre |         |
| MUÑOICO UMANAYANITA EDER           | 4382118                  | ENFERMERA (O)                    | PROFESIONAL DE LA SALUD | C-5                     | INTERVENCIÓN DE ENFERMERIA EN PACIENTES CON ENFERMEDADES TRANSMISIBLES Y NO TRANSMISIBLES | Curso - taller           | Presencial          | II Trimestre |         |
| MURCISO QUIRPE SAUL OSARO          | 2528223                  | ENFERMERA (O)                    | PROFESIONAL DE LA SALUD | NO INSCRIBIDO           | INTERVENCIÓN DE ENFERMERIA EN PACIENTES CON ENFERMEDADES TRANSMISIBLES Y NO TRANSMISIBLES | Curso - taller           | Presencial          | II Trimestre |         |
| NETO MENDOZA VERONICA DEL CARMEN   | 8037673                  | ENFERMERA (O)                    | PROFESIONAL DE LA SALUD | C-5                     | INTERVENCIÓN DE ENFERMERIA EN PACIENTES CON ENFERMEDADES TRANSMISIBLES Y NO TRANSMISIBLES | Curso - taller           | Presencial          | II Trimestre |         |
| NAVINGORA CHUCQUIYARI DOSS         | 0941784                  | TECNICO DE ENFERMERIA I          | TECNICO ASISTENCIAL     | NO INSCRIBIDO           | INTERVENCIÓN DE ENFERMERIA EN PACIENTES CON ENFERMEDADES TRANSMISIBLES Y NO TRANSMISIBLES | Curso - taller           | Presencial          | II Trimestre |         |
| NAVINGORA CHUCQUIYARI ELSA         | 0941033                  | TECNICO DE ENFERMERIA I          | TECNICO ASISTENCIAL     | NO INSCRIBIDO           | INTERVENCIÓN DE ENFERMERIA EN PACIENTES CON ENFERMEDADES TRANSMISIBLES Y NO TRANSMISIBLES | Curso - taller           | Presencial          | II Trimestre |         |
| OSORO BAUTISTA LUCA FELIX          | 4020576                  | TECNICO DE ENFERMERIA            | TECNICO ASISTENCIAL     | NO INSCRIBIDO           | INTERVENCIÓN DE ENFERMERIA EN PACIENTES CON ENFERMEDADES TRANSMISIBLES Y NO TRANSMISIBLES | Curso - taller           | Presencial          | II Trimestre |         |
| OLAYA AGUIRRE TERESA VERMELINDA    | 0745889                  | ENFERMERA (O)                    | PROFESIONAL DE LA SALUD | NO INSCRIBIDO           | INTERVENCIÓN DE ENFERMERIA EN PACIENTES CON ENFERMEDADES TRANSMISIBLES Y NO TRANSMISIBLES | Curso - taller           | Presencial          | II Trimestre |         |
| OLIVARES ALBUQUERQUE MARIA JESUS   | 0969509                  | TECNICO DE ENFERMERIA I          | TECNICO ASISTENCIAL     | NO INSCRIBIDO           | INTERVENCIÓN DE ENFERMERIA EN PACIENTES CON ENFERMEDADES TRANSMISIBLES Y NO TRANSMISIBLES | Curso - taller           | Presencial          | II Trimestre |         |
| OLIVEROS CORONADO SONIA DEL CARMEN | 1039419                  | ENFERMERA (O)                    | PROFESIONAL DE LA SALUD | C-5                     | INTERVENCIÓN DE ENFERMERIA EN PACIENTES CON ENFERMEDADES TRANSMISIBLES Y NO TRANSMISIBLES | Curso - taller           | Presencial          | II Trimestre |         |
| OLIVERO LUYA HARVEE                | 0657443                  | ADJUNTA ASISTENCIAL              | ADJUNTA ASISTENCIAL     | NO INSCRIBIDO           | INTERVENCIÓN DE ENFERMERIA EN PACIENTES CON ENFERMEDADES TRANSMISIBLES Y NO TRANSMISIBLES | Curso - taller           | Presencial          | II Trimestre |         |
| OLIVERO BAUTISTA MARENNE           | 4391281                  | TECNICO ASISTENCIAL - ENFERMERIA | TECNICO ASISTENCIAL     | C-5                     | INTERVENCIÓN DE ENFERMERIA EN PACIENTES CON ENFERMEDADES TRANSMISIBLES Y NO TRANSMISIBLES | Curso - taller           | Presencial          | II Trimestre |         |
| OLIVERO CURENOS EVANGELINA         | 1513460                  | TECNICO DE ENFERMERIA I          | TECNICO ASISTENCIAL     | NO INSCRIBIDO           | INTERVENCIÓN DE ENFERMERIA EN PACIENTES CON ENFERMEDADES TRANSMISIBLES Y NO TRANSMISIBLES | Curso - taller           | Presencial          | II Trimestre |         |
| ORTEGA GARCIA VERONICA ISABEL      | 1017208                  | TECNICO DE ENFERMERIA            | TECNICO ASISTENCIAL     | NO INSCRIBIDO           | INTERVENCIÓN DE ENFERMERIA EN PACIENTES CON ENFERMEDADES TRANSMISIBLES Y NO TRANSMISIBLES | Curso - taller           | Presencial          | II Trimestre |         |
| OSORIO MUYALAN FLOR DE MARIA       | 1451093                  | TECNICO ASISTENCIAL - ENFERMERIA | TECNICO ASISTENCIAL     | C-5                     | INTERVENCIÓN DE ENFERMERIA EN PACIENTES CON ENFERMEDADES TRANSMISIBLES Y NO TRANSMISIBLES | Curso - taller           | Presencial          | II Trimestre |         |
| PACCO QUOTES LUCIA                 | 1053832                  | ADJUNTA DE ENFERMERIA I          | ADJUNTA ASISTENCIAL     | NO INSCRIBIDO           | INTERVENCIÓN DE ENFERMERIA EN PACIENTES CON ENFERMEDADES TRANSMISIBLES Y NO TRANSMISIBLES | Curso - taller           | Presencial          | II Trimestre |         |

Plan de Desarrollo de las Personas PDP-2016

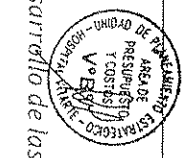

Página 1061

| UNIDAD DE SERVICIO                 |  | PERSONAL                         |                                  |                         | MATERIALES |                |   | EQUIPOS   |                |              | SERVICIOS    |                |             | OTROS    |                |             |
|------------------------------------|--|----------------------------------|----------------------------------|-------------------------|------------|----------------|---|---|----------------|--------------|--------------|----------------|-------------|----------|----------------|-------------|
| CONCEPTO                           | DESCRIPCIÓN                            | CANTIDAD                         | VALOR UNITARIO                   | VALOR TOTAL             | CANTIDAD   | VALOR UNITARIO | VALOR TOTAL   | CANTIDAD  | VALOR UNITARIO | VALOR TOTAL  | CANTIDAD     | VALOR UNITARIO | VALOR TOTAL | CANTIDAD | VALOR UNITARIO | VALOR TOTAL |
| ENFERMERIA                         | PALESTRA                               | 42064933                         | ENFERMERA (O)                    | PROFESIONAL DE LA SALUD | CAS        |                |   | INTERVENCIÓN DE ENFERMERIA EN PACIENTES CON ENFERMEDADES TRANSMISIBLES Y NO TRANSMISIBLES | Curso - taller | Presencial   | II Trimestre |                |             |          |                |             |
|                                    | PALOMA BARRONIA EDER                   | 41867201                         | TECNICO ASISTENCIAL              | TECNICO ASISTENCIAL     | CAS        |                |   | INTERVENCIÓN DE ENFERMERIA EN PACIENTES CON ENFERMEDADES TRANSMISIBLES Y NO TRANSMISIBLES | Curso - taller | Presencial   | II Trimestre |                |             |          |                |             |
|                                    | PALOMINO BARRERO BENIGNA               | 06614282                         | TECNICO DE ENFERMERIA I          | TECNICO ASISTENCIAL     | NOMBRADO   |                |   | INTERVENCIÓN DE ENFERMERIA EN PACIENTES CON ENFERMEDADES TRANSMISIBLES Y NO TRANSMISIBLES | Curso - taller | Presencial   | II Trimestre |                |             |          |                |             |
|                                    | PALOMINO BARRONIA SANTIAGO NICOLAS     | 40886584                         | ENFERMERA (O)                    | PROFESIONAL DE LA SALUD | NOMBRADO   |                |   | INTERVENCIÓN DE ENFERMERIA EN PACIENTES CON ENFERMEDADES TRANSMISIBLES Y NO TRANSMISIBLES | Curso - taller | Presencial   | II Trimestre |                |             |          |                |             |
|                                    | PALOMINO NAVEROS LIDIA                 | 10878435                         | TECNICO ASISTENCIAL - ENFERMERIA | TECNICO ASISTENCIAL     | CAS        |                |   | INTERVENCIÓN DE ENFERMERIA EN PACIENTES CON ENFERMEDADES TRANSMISIBLES Y NO TRANSMISIBLES | Curso - taller | Presencial   | II Trimestre |                |             |          |                |             |
|                                    | PARDAVE GUTIERREZ TERESA ROSALBA       | 07099607                         | TECNICO DE ENFERMERIA I          | TECNICO ASISTENCIAL     | NOMBRADO   |                |   | INTERVENCIÓN DE ENFERMERIA EN PACIENTES CON ENFERMEDADES TRANSMISIBLES Y NO TRANSMISIBLES | Curso - taller | Presencial   | II Trimestre |                |             |          |                |             |
|                                    | PAREDES CRISTINA LEONIDAS OMAR         | 42384056                         | ENFERMERA (O)                    | PROFESIONAL DE LA SALUD | USE        |                |   | INTERVENCIÓN DE ENFERMERIA EN PACIENTES CON ENFERMEDADES TRANSMISIBLES Y NO TRANSMISIBLES | Curso - taller | Presencial   | II Trimestre |                |             |          |                |             |
|                                    | PAREDES MICHACO CRISTINA ISABEL        | 43187488                         | ENFERMERA (O)                    | PROFESIONAL DE LA SALUD | CAS        |                |   | INTERVENCIÓN DE ENFERMERIA EN PACIENTES CON ENFERMEDADES TRANSMISIBLES Y NO TRANSMISIBLES | Curso - taller | Presencial   | II Trimestre |                |             |          |                |             |
|                                    | PARREDES RANCIER JARVET PILAR          | 42066480                         | TECNICO DE ENFERMERIA I          | TECNICO ASISTENCIAL     | NOMBRADO   |                |   | INTERVENCIÓN DE ENFERMERIA EN PACIENTES CON ENFERMEDADES TRANSMISIBLES Y NO TRANSMISIBLES | Curso - taller | Presencial   | II Trimestre |                |             |          |                |             |
|                                    | PARDINA LARA JULIA                     | 07049797                         | TECNICO DE ENFERMERIA I          | TECNICO ASISTENCIAL     | NOMBRADO   |                |   | INTERVENCIÓN DE ENFERMERIA EN PACIENTES CON ENFERMEDADES TRANSMISIBLES Y NO TRANSMISIBLES | Curso - taller | Presencial   | II Trimestre |                |             |          |                |             |
|                                    | PARDINA LARA NOEMI KATER               | 41584953                         | ENFERMERA (O)                    | PROFESIONAL DE LA SALUD | NOMBRADO   |                |   | INTERVENCIÓN DE ENFERMERIA EN PACIENTES CON ENFERMEDADES TRANSMISIBLES Y NO TRANSMISIBLES | Curso - taller | Presencial   | II Trimestre |                |             |          |                |             |
|                                    | PARRAGA HUASPARUCA DE DUERE WANCY      | 10667901                         | AUXILIAR ASISTENCIAL             | AUXILIAR ASISTENCIAL    | NOMBRADO   |                |   | INTERVENCIÓN DE ENFERMERIA EN PACIENTES CON ENFERMEDADES TRANSMISIBLES Y NO TRANSMISIBLES | Curso - taller | Presencial   | II Trimestre |                |             |          |                |             |
|                                    | PERAZO ARAOJO LESLY SIMONARA           | 45594464                         | TECNICO ASISTENCIAL - ENFERMERIA | TECNICO ASISTENCIAL     | CAS        |                |   | INTERVENCIÓN DE ENFERMERIA EN PACIENTES CON ENFERMEDADES TRANSMISIBLES Y NO TRANSMISIBLES | Curso - taller | Presencial   | II Trimestre |                |             |          |                |             |
|                                    | PEÑA QUEVEDO SASHIRA                   | 08058199                         | TECNICO DE ENFERMERIA I          | TECNICO ASISTENCIAL     | NOMBRADO   |                |   | INTERVENCIÓN DE ENFERMERIA EN PACIENTES CON ENFERMEDADES TRANSMISIBLES Y NO TRANSMISIBLES | Curso - taller | Presencial   | II Trimestre |                |             |          |                |             |
|                                    | PEÑA RIVERA ROLANDA EPIFANIA           | 07088232                         | ENFERMERA (O)                    | PROFESIONAL DE LA SALUD | NOMBRADO   |                |   | INTERVENCIÓN DE ENFERMERIA EN PACIENTES CON ENFERMEDADES TRANSMISIBLES Y NO TRANSMISIBLES | Curso - taller | Presencial   | II Trimestre |                |             |          |                |             |
|                                    | PEPALLTA CUNUBAMBA ISABEL VERONICA     | 21334995                         | TRABAJADOR DE SERVICIO I         | AUXILIAR ADMINISTRATIVO | NOMBRADO   |                |   | INTERVENCIÓN DE ENFERMERIA EN PACIENTES CON ENFERMEDADES TRANSMISIBLES Y NO TRANSMISIBLES | Curso - taller | Presencial   | II Trimestre |                |             |          |                |             |
|                                    | PEPALLTA GORUBAMBA MARCELANA VICTORIA  | 41580197                         | TECNICO DE ENFERMERIA I          | TECNICO ASISTENCIAL     | NOMBRADO   |                |   | INTERVENCIÓN DE ENFERMERIA EN PACIENTES CON ENFERMEDADES TRANSMISIBLES Y NO TRANSMISIBLES | Curso - taller | Presencial   | II Trimestre |                |             |          |                |             |
|                                    | PEREZ GUERRERO CARLA STEPHANIE         | 44428605                         | TRABAJADOR (A) SOCIAL            | PROFESIONAL DE LA SALUD | CAS        |                |   | INTERVENCIÓN DE ENFERMERIA EN PACIENTES CON ENFERMEDADES TRANSMISIBLES Y NO TRANSMISIBLES | Curso - taller | Presencial   | II Trimestre |                |             |          |                |             |
|                                    | PEREZ PACHECO FIDELBERTA SIADY'S       | 50297915                         | TECNICO DE ENFERMERIA I          | TECNICO ASISTENCIAL     | NOMBRADO   |                |   | INTERVENCIÓN DE ENFERMERIA EN PACIENTES CON ENFERMEDADES TRANSMISIBLES Y NO TRANSMISIBLES | Curso - taller | Presencial   | II Trimestre |                |             |          |                |             |
|                                    | PEREZ PALOMINO PORTUJARITA ALEJANDRINA | 06616991                         | AUXILIAR ASISTENCIAL             | AUXILIAR ASISTENCIAL    | NOMBRADO   |                |   | INTERVENCIÓN DE ENFERMERIA EN PACIENTES CON ENFERMEDADES TRANSMISIBLES Y NO TRANSMISIBLES | Curso - taller | Presencial   | II Trimestre |                |             |          |                |             |
| PEREZ VIVARDO SUISSELA             | 40711113                               | ENFERMERA (O)                    | PROFESIONAL DE LA SALUD          | CAS                     |            |                | INTERVENCIÓN DE ENFERMERIA EN PACIENTES CON ENFERMEDADES TRANSMISIBLES Y NO TRANSMISIBLES | Curso - taller  | Presencial     | II Trimestre |              |                |             |          |                |             |
| PELO JOLIS LUISA ROSALINA          | 08059324                               | AUXILIAR DE ENFERMERIA I         | AUXILIAR ASISTENCIAL             | NOMBRADO                |            |                | INTERVENCIÓN DE ENFERMERIA EN PACIENTES CON ENFERMEDADES TRANSMISIBLES Y NO TRANSMISIBLES | Curso - taller  | Presencial     | II Trimestre |              |                |             |          |                |             |
| POMA CORREJO JENNY VIRGINIA        | 41918078                               | ENFERMERA (O)                    | PROFESIONAL DE LA SALUD          | CAS                     |            |                | INTERVENCIÓN DE ENFERMERIA EN PACIENTES CON ENFERMEDADES TRANSMISIBLES Y NO TRANSMISIBLES | Curso - taller  | Presencial     | II Trimestre |              |                |             |          |                |             |
| PUCHOC MALAMA GIOVANNA SILVIA      | 41606954                               | ENFERMERA (O)                    | PROFESIONAL DE LA SALUD          | CAS                     |            |                | INTERVENCIÓN DE ENFERMERIA EN PACIENTES CON ENFERMEDADES TRANSMISIBLES Y NO TRANSMISIBLES | Curso - taller  | Presencial     | II Trimestre |              |                |             |          |                |             |
| PUEBTE REYNOSO BARRA DEL ROSARIO   | 20850852                               | AUXILIAR DE ENFERMERIA           | AUXILIAR ASISTENCIAL             | NOMBRADO                |            |                | INTERVENCIÓN DE ENFERMERIA EN PACIENTES CON ENFERMEDADES TRANSMISIBLES Y NO TRANSMISIBLES | Curso - taller  | Presencial     | II Trimestre |              |                |             |          |                |             |
| PUEBTE RICHA ALBERTO DAMYRE        | 44689266                               | ENFERMERA (O)                    | PROFESIONAL DE LA SALUD          | CAS                     |            |                | INTERVENCIÓN DE ENFERMERIA EN PACIENTES CON ENFERMEDADES TRANSMISIBLES Y NO TRANSMISIBLES | Curso - taller  | Presencial     | II Trimestre |              |                |             |          |                |             |
| PUNTA CUHO EDUVEZ ZACARIAS         | 50288637                               | TECNICO DE ENFERMERIA I          | TECNICO ASISTENCIAL              | NOMBRADO                |            |                | INTERVENCIÓN DE ENFERMERIA EN PACIENTES CON ENFERMEDADES TRANSMISIBLES Y NO TRANSMISIBLES | Curso - taller  | Presencial     | II Trimestre |              |                |             |          |                |             |
| QUISHIARRUA CHOCHAN CARLA JANETT   | 40361916                               | ENFERMERA (O)                    | PROFESIONAL DE LA SALUD          | NOMBRADO                |            |                | INTERVENCIÓN DE ENFERMERIA EN PACIENTES CON ENFERMEDADES TRANSMISIBLES Y NO TRANSMISIBLES | Curso - taller  | Presencial     | II Trimestre |              |                |             |          |                |             |
| QUIDOR RENOVIGES CINTHIA ELIZABETH | 42331455                               | TECNICO ASISTENCIAL - ENFERMERIA | TECNICO ASISTENCIAL              | CAS                     |            |                | INTERVENCIÓN DE ENFERMERIA EN PACIENTES CON ENFERMEDADES TRANSMISIBLES Y NO TRANSMISIBLES | Curso - taller  | Presencial     | II Trimestre |              |                |             |          |                |             |



Plan de Desarrollo de las Personas PDP-2016



| INSTITUCIÓN EDUCATIVA                 | CARRERA                       | CÓDIGO                           | NOMBRE DEL CURSO                 | NIVEL                   | SEMESTRE  | CRÉDITOS  | MODALIDAD      | SEMESTRE     |              |
|---------------------------------------|-------------------------------|----------------------------------|----------------------------------|-------------------------|---|---|----------------|--------------|--------------|
| ENFERMERIA                            | QUISPE MARINO ANABAREZA       | 4343ABE2                         | TECNICO ASISTENCIAL - ENFERMERIA | TECNICO ASISTENCIAL     | CAS   | INTERVENCIÓN DE ENFERMERIA EN PACIENTES CON ENFERMEDADES TRANSMISIBLES Y NO TRANSMISIBLES | Curso - taller | Presencial   | II Trimestre |
|                                       | QUISPE ADALDO SUJAYAN         | 425525E2                         | ENFERMERIA (OI)                  | PROFESIONAL DE LA SALUD | CAS   | INTERVENCIÓN DE ENFERMERIA EN PACIENTES CON ENFERMEDADES TRANSMISIBLES Y NO TRANSMISIBLES | Curso - taller | Presencial   | II Trimestre |
|                                       | QUISPE DIEZSONIA TERESA       | 42371790                         | TECNICO ASISTENCIAL - ENFERMERIA | TECNICO ASISTENCIAL     | CAS   | INTERVENCIÓN DE ENFERMERIA EN PACIENTES CON ENFERMEDADES TRANSMISIBLES Y NO TRANSMISIBLES | Curso - taller | Presencial   | II Trimestre |
|                                       | QUISPE GUILLERMO NELLY IRENE  | 402104E3                         | ADMIENSTRACION DE ENFERMERIA     | ADMIENSTRACION          | NO INSCRIBIDO   | INTERVENCIÓN DE ENFERMERIA EN PACIENTES CON ENFERMEDADES TRANSMISIBLES Y NO TRANSMISIBLES | Curso - taller | Presencial   | II Trimestre |
|                                       | QUISPE INGA GENIVIS           | 42912109                         | ENFERMERIA (OI)                  | PROFESIONAL DE LA SALUD | CAS   | INTERVENCIÓN DE ENFERMERIA EN PACIENTES CON ENFERMEDADES TRANSMISIBLES Y NO TRANSMISIBLES | Curso - taller | Presencial   | II Trimestre |
|                                       | QUISPE MAYANI ALICIA          | 04010308                         | ADMIENSTRACION DE ENFERMERIA     | ADMIENSTRACION          | CAS   | INTERVENCIÓN DE ENFERMERIA EN PACIENTES CON ENFERMEDADES TRANSMISIBLES Y NO TRANSMISIBLES | Curso - taller | Presencial   | II Trimestre |
|                                       | QUISPE PEREZ KATYV KIOVELA    | 40181217                         | TECNICO DE ENFERMERIA I          | TECNICO ASISTENCIAL     | NO INSCRIBIDO   | INTERVENCIÓN DE ENFERMERIA EN PACIENTES CON ENFERMEDADES TRANSMISIBLES Y NO TRANSMISIBLES | Curso - taller | Presencial   | II Trimestre |
|                                       | QUISPE ROSALEZ ANGEL KIOVELA  | 433120A8                         | TECNICO ASISTENCIAL - ENFERMERIA | TECNICO ASISTENCIAL     | CAS   | INTERVENCIÓN DE ENFERMERIA EN PACIENTES CON ENFERMEDADES TRANSMISIBLES Y NO TRANSMISIBLES | Curso - taller | Presencial   | II Trimestre |
|                                       | RAMA EL TIENO YESSICA PAOLA   | 40394134                         | TECNICO DE ENFERMERIA            | TECNICO ASISTENCIAL     | CAS   | INTERVENCIÓN DE ENFERMERIA EN PACIENTES CON ENFERMEDADES TRANSMISIBLES Y NO TRANSMISIBLES | Curso - taller | Presencial   | II Trimestre |
|                                       | RAMIREZ LUNA BEATRIZ VICTORIA | 04170375                         | TECNICO DE ENFERMERIA I          | TECNICO ASISTENCIAL     | NO INSCRIBIDO   | INTERVENCIÓN DE ENFERMERIA EN PACIENTES CON ENFERMEDADES TRANSMISIBLES Y NO TRANSMISIBLES | Curso - taller | Presencial   | II Trimestre |
|                                       | RAMIREZ LUNA SURELYDA JULIANA | 41794284                         | TECNICO ASISTENCIAL - ENFERMERIA | TECNICO ASISTENCIAL     | NO INSCRIBIDO   | INTERVENCIÓN DE ENFERMERIA EN PACIENTES CON ENFERMEDADES TRANSMISIBLES Y NO TRANSMISIBLES | Curso - taller | Presencial   | II Trimestre |
|                                       | RAMOS ALANSON CECILIA         | 43441708                         | ENFERMERIA (OI)                  | PROFESIONAL DE LA SALUD | CAS   | INTERVENCIÓN DE ENFERMERIA EN PACIENTES CON ENFERMEDADES TRANSMISIBLES Y NO TRANSMISIBLES | Curso - taller | Presencial   | II Trimestre |
|                                       | RAMOS BLANCCANON ELIZABETH    | 43406257                         | ENFERMERIA (OI)                  | PROFESIONAL DE LA SALUD | CAS   | INTERVENCIÓN DE ENFERMERIA EN PACIENTES CON ENFERMEDADES TRANSMISIBLES Y NO TRANSMISIBLES | Curso - taller | Presencial   | II Trimestre |
|                                       | RAMOS PACHINO YESSICA         | 43428213                         | TECNICO ASISTENCIAL              | TECNICO ASISTENCIAL     | CAS   | INTERVENCIÓN DE ENFERMERIA EN PACIENTES CON ENFERMEDADES TRANSMISIBLES Y NO TRANSMISIBLES | Curso - taller | Presencial   | II Trimestre |
|                                       | RAMOS RIVERA MARIBEL YOLANDA  | 41813117                         | ENFERMERIA (OI)                  | PROFESIONAL DE LA SALUD | CAS   | INTERVENCIÓN DE ENFERMERIA EN PACIENTES CON ENFERMEDADES TRANSMISIBLES Y NO TRANSMISIBLES | Curso - taller | Presencial   | II Trimestre |
|                                       | RAMOS CHAVEZ ADELIA SARITZA   | 44297298                         | TECNICO ASISTENCIAL - ENFERMERIA | TECNICO ASISTENCIAL     | CAS   | INTERVENCIÓN DE ENFERMERIA EN PACIENTES CON ENFERMEDADES TRANSMISIBLES Y NO TRANSMISIBLES | Curso - taller | Presencial   | II Trimestre |
|                                       | REINOSO JAPUITUMA RUTH        | 44051208                         | TECNICO ASISTENCIAL - ENFERMERIA | TECNICO ASISTENCIAL     | CAS   | INTERVENCIÓN DE ENFERMERIA EN PACIENTES CON ENFERMEDADES TRANSMISIBLES Y NO TRANSMISIBLES | Curso - taller | Presencial   | II Trimestre |
|                                       | REYES JIMENEZ GISELA CRISTINA | 09370916                         | ADMIENSTRACION ASISTENCIAL       | ADMIENSTRACION          | NO INSCRIBIDO   | INTERVENCIÓN DE ENFERMERIA EN PACIENTES CON ENFERMEDADES TRANSMISIBLES Y NO TRANSMISIBLES | Curso - taller | Presencial   | II Trimestre |
|                                       | REYES JIMENEZ GISELA CRISTINA | 04050706                         | TECNICO ASISTENCIAL - ENFERMERIA | TECNICO ASISTENCIAL     | NO INSCRIBIDO   | INTERVENCIÓN DE ENFERMERIA EN PACIENTES CON ENFERMEDADES TRANSMISIBLES Y NO TRANSMISIBLES | Curso - taller | Presencial   | II Trimestre |
|                                       | RIOS PALOMINO BESSYABE        | 10253583                         | ENFERMERIA (OI)                  | PROFESIONAL DE LA SALUD | CAS   | INTERVENCIÓN DE ENFERMERIA EN PACIENTES CON ENFERMEDADES TRANSMISIBLES Y NO TRANSMISIBLES | Curso - taller | Presencial   | II Trimestre |
| RAMOS REYES PENA ELIZABETH PILAR      | 09385117                      | ADMIENSTRACION ASISTENCIAL       | ADMIENSTRACION                   | NO INSCRIBIDO           | INTERVENCIÓN DE ENFERMERIA EN PACIENTES CON ENFERMEDADES TRANSMISIBLES Y NO TRANSMISIBLES | Curso - taller  | Presencial     | II Trimestre |              |
| RIQUENA PILCO JACQUELINE HELEN        | 40550986                      | TECNICO DE ENFERMERIA I          | TECNICO ASISTENCIAL              | NO INSCRIBIDO           | INTERVENCIÓN DE ENFERMERIA EN PACIENTES CON ENFERMEDADES TRANSMISIBLES Y NO TRANSMISIBLES | Curso - taller  | Presencial     | II Trimestre |              |
| RIQUENA SUAREZ YENNY AZUCENA          | 04028392                      | ENFERMERIA (OI)                  | PROFESIONAL DE LA SALUD          | NO INSCRIBIDO           | INTERVENCIÓN DE ENFERMERIA EN PACIENTES CON ENFERMEDADES TRANSMISIBLES Y NO TRANSMISIBLES | Curso - taller  | Presencial     | II Trimestre |              |
| RODRIGUEZ MARGOS AGAPARDO             | 40931310                      | TECNICO ASISTENCIAL - ENFERMERIA | TECNICO ASISTENCIAL              | CAS                     | INTERVENCIÓN DE ENFERMERIA EN PACIENTES CON ENFERMEDADES TRANSMISIBLES Y NO TRANSMISIBLES | Curso - taller  | Presencial     | II Trimestre |              |
| RODRIGUEZ WALDE DE VIVAS NOHE MARIANA | 09784529                      | ADMIENSTRACION DE ENFERMERIA     | ADMIENSTRACION                   | CAS                     | INTERVENCIÓN DE ENFERMERIA EN PACIENTES CON ENFERMEDADES TRANSMISIBLES Y NO TRANSMISIBLES | Curso - taller  | Presencial     | II Trimestre |              |
| RODRIGUEZ ROSA CELIA                  | 10597564                      | TECNICO DE ENFERMERIA I          | TECNICO ASISTENCIAL              | NO INSCRIBIDO           | INTERVENCIÓN DE ENFERMERIA EN PACIENTES CON ENFERMEDADES TRANSMISIBLES Y NO TRANSMISIBLES | Curso - taller  | Presencial     | II Trimestre |              |
| RODRIGUEZ ARENAS CAROLINA GADIVIS     | 06964210                      | ADMIENSTRACION ASISTENCIAL       | ADMIENSTRACION                   | NO INSCRIBIDO           | INTERVENCIÓN DE ENFERMERIA EN PACIENTES CON ENFERMEDADES TRANSMISIBLES Y NO TRANSMISIBLES | Curso - taller  | Presencial     | II Trimestre |              |
| RODRIGUEZ OSORIO SILVIE YVONNE        | 09393528                      | ENFERMERIA (OI)                  | PROFESIONAL DE LA SALUD          | NO INSCRIBIDO           | INTERVENCIÓN DE ENFERMERIA EN PACIENTES CON ENFERMEDADES TRANSMISIBLES Y NO TRANSMISIBLES | Curso - taller  | Presencial     | II Trimestre |              |
| RUJTI BIAS DIANA MARIA                | 44121277                      | TECNICO ASISTENCIAL - ENFERMERIA | TECNICO ASISTENCIAL              | CAS                     | INTERVENCIÓN DE ENFERMERIA EN PACIENTES CON ENFERMEDADES TRANSMISIBLES Y NO TRANSMISIBLES | Curso - taller  | Presencial     | II Trimestre |              |

Plan de Desarrollo de las Personas PDP-2016

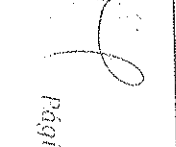
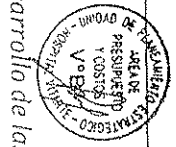



| INSTITUCIÓN EDUCATIVA                  | NOMBRE DEL ESTUDIANTE                          | CÓDIGO                | CATEGORÍA                        | ÁREA DE ESPECIALIZACIÓN | CONDICIÓN LABORAL   | GRUPO DE CLASIFICACIÓN DE LA SALUD  | TIPO DE ATENCIÓN ESPECIALIZADA | MODALIDAD DE ENTREGA |              |
|--|--|-----------------------|----------------------------------|-------------------------|---|---|--------------------------------|----------------------|--------------|
| ENFERMERIA                             | TRINIDAD BUSTO LUZBY CATHARINE                 | 4382555               | AYUDANTE DE ENFERMERIA           | AYUDANTE ASISTENCIAL    | NO TRABAJANDO   | INTERVENCIÓN DE ENFERMERIA EN PACIENTES CON ENFERMEDADES TRANSMISIBLES Y NO TRANSMISIBLES | Curso - taller                 | Presencial           | II Trimestre |
|  | TRIO LOPEZ CAROL DENISI                        | 4380788               | TÉCNICO ASISTENCIAL - ENFERMERIA | TÉCNICO ASISTENCIAL     | CAS   | INTERVENCIÓN DE ENFERMERIA EN PACIENTES CON ENFERMEDADES TRANSMISIBLES Y NO TRANSMISIBLES | Curso - taller                 | Presencial           | II Trimestre |
|  | TORRES CAJASOLANA FELISA GLOPIA                | 4266035               | TÉCNICO DE ENFERMERIA            | TÉCNICO ASISTENCIAL     | NO TRABAJANDO   | INTERVENCIÓN DE ENFERMERIA EN PACIENTES CON ENFERMEDADES TRANSMISIBLES Y NO TRANSMISIBLES | Curso - taller                 | Presencial           | II Trimestre |
|  | TORRES RAJA LESSE MARABEL                      | 4252463               | TÉCNICO DE ENFERMERIA            | TÉCNICO ASISTENCIAL     | NO TRABAJANDO   | INTERVENCIÓN DE ENFERMERIA EN PACIENTES CON ENFERMEDADES TRANSMISIBLES Y NO TRANSMISIBLES | Curso - taller                 | Presencial           | II Trimestre |
|  | TOVA ESPINOSA YGA DE PATAMPOMA ESPERANZA CAMER | 1992523               | TÉCNICO DE ENFERMERIA            | TÉCNICO ASISTENCIAL     | NO TRABAJANDO   | INTERVENCIÓN DE ENFERMERIA EN PACIENTES CON ENFERMEDADES TRANSMISIBLES Y NO TRANSMISIBLES | Curso - taller                 | Presencial           | II Trimestre |
|  | TUDISA NOVOVA ROSA MERCEDES                    | 0721226               | TÉCNICO DE ENFERMERIA            | TÉCNICO ASISTENCIAL     | NO TRABAJANDO   | INTERVENCIÓN DE ENFERMERIA EN PACIENTES CON ENFERMEDADES TRANSMISIBLES Y NO TRANSMISIBLES | Curso - taller                 | Presencial           | II Trimestre |
|  | UGARTE HERAZO ERIGO                            | 4129215               | TÉCNICO DE ENFERMERIA            | TÉCNICO ASISTENCIAL     | NO TRABAJANDO   | INTERVENCIÓN DE ENFERMERIA EN PACIENTES CON ENFERMEDADES TRANSMISIBLES Y NO TRANSMISIBLES | Curso - taller                 | Presencial           | II Trimestre |
|  | VALDEZ DURAN JAMES                             | 4129527               | TÉCNICO DE ENFERMERIA (O)        | PROFESIONAL DE LA SALUD | NO TRABAJANDO   | INTERVENCIÓN DE ENFERMERIA EN PACIENTES CON ENFERMEDADES TRANSMISIBLES Y NO TRANSMISIBLES | Curso - taller                 | Presencial           | II Trimestre |
|  | VARGAS CACINQUE TERESA LIZ                     | 0937402               | TÉCNICO DE ENFERMERIA            | TÉCNICO ASISTENCIAL     | NO TRABAJANDO   | INTERVENCIÓN DE ENFERMERIA EN PACIENTES CON ENFERMEDADES TRANSMISIBLES Y NO TRANSMISIBLES | Curso - taller                 | Presencial           | II Trimestre |
|  | VASQUEZ CHUCON ANA MERCEDES                    | 0706499               | AYUDANTE DE ENFERMERIA           | AYUDANTE ASISTENCIAL    | CAS   | INTERVENCIÓN DE ENFERMERIA EN PACIENTES CON ENFERMEDADES TRANSMISIBLES Y NO TRANSMISIBLES | Curso - taller                 | Presencial           | II Trimestre |
|  | VASQUEZ COTEZA MARTHA ELISA                    | 4148524               | ENFERMERA (O)                    | PROFESIONAL DE LA SALUD | NO TRABAJANDO   | INTERVENCIÓN DE ENFERMERIA EN PACIENTES CON ENFERMEDADES TRANSMISIBLES Y NO TRANSMISIBLES | Curso - taller                 | Presencial           | II Trimestre |
|  | VICENTE SANCHEZ ROSA JULIANA                   | 1522257               | AYUDANTE DE ENFERMERIA           | AYUDANTE ASISTENCIAL    | NO TRABAJANDO   | INTERVENCIÓN DE ENFERMERIA EN PACIENTES CON ENFERMEDADES TRANSMISIBLES Y NO TRANSMISIBLES | Curso - taller                 | Presencial           | II Trimestre |
|  | VICTORIA ACEVEDO GIVOLANK FLOE                 | 0707573               | TÉCNICO DE ENFERMERIA            | TÉCNICO ASISTENCIAL     | NO TRABAJANDO   | INTERVENCIÓN DE ENFERMERIA EN PACIENTES CON ENFERMEDADES TRANSMISIBLES Y NO TRANSMISIBLES | Curso - taller                 | Presencial           | II Trimestre |
|  | VIECITA ROSALES SEPH IERACIA                   | 4849354               | AYUDANTE DE ENFERMERIA           | AYUDANTE ASISTENCIAL    | NO TRABAJANDO   | INTERVENCIÓN DE ENFERMERIA EN PACIENTES CON ENFERMEDADES TRANSMISIBLES Y NO TRANSMISIBLES | Curso - taller                 | Presencial           | II Trimestre |
|  | VILLARRE SIBAN SANDRA ELIZABETH                | 4136900               | ENFERMERA (O)                    | PROFESIONAL DE LA SALUD | NO TRABAJANDO   | INTERVENCIÓN DE ENFERMERIA EN PACIENTES CON ENFERMEDADES TRANSMISIBLES Y NO TRANSMISIBLES | Curso - taller                 | Presencial           | II Trimestre |
|  | VILLAVICENCIO MOJALLES MARIA CRIS              | 4098124               | ENFERMERA (O)                    | PROFESIONAL DE LA SALUD | CAS   | INTERVENCIÓN DE ENFERMERIA EN PACIENTES CON ENFERMEDADES TRANSMISIBLES Y NO TRANSMISIBLES | Curso - taller                 | Presencial           | II Trimestre |
|  | VIVIANO JARAMA MARIA SAIOME                    | 0554340               | ENFERMERA (O)                    | PROFESIONAL DE LA SALUD | NO TRABAJANDO   | INTERVENCIÓN DE ENFERMERIA EN PACIENTES CON ENFERMEDADES TRANSMISIBLES Y NO TRANSMISIBLES | Curso - taller                 | Presencial           | II Trimestre |
|  | YACHAS ARNETA ELIZABETH BETTY                  | 3984578               | TÉCNICO DE ENFERMERIA            | TÉCNICO ASISTENCIAL     | NO TRABAJANDO   | INTERVENCIÓN DE ENFERMERIA EN PACIENTES CON ENFERMEDADES TRANSMISIBLES Y NO TRANSMISIBLES | Curso - taller                 | Presencial           | II Trimestre |
|  | YANERRE FACHERRIS ESTHER MANUELA               | 1742670               | TÉCNICO DE ENFERMERIA            | TÉCNICO ASISTENCIAL     | CAS   | INTERVENCIÓN DE ENFERMERIA EN PACIENTES CON ENFERMEDADES TRANSMISIBLES Y NO TRANSMISIBLES | Curso - taller                 | Presencial           | II Trimestre |
|  | YONERA ALFONSO CARLOS MANUEL FRANCISCO         | 4589261               | AYUDANTE DE ENFERMERIA           | AYUDANTE ASISTENCIAL    | NO TRABAJANDO   | INTERVENCIÓN DE ENFERMERIA EN PACIENTES CON ENFERMEDADES TRANSMISIBLES Y NO TRANSMISIBLES | Curso - taller                 | Presencial           | II Trimestre |
| YUJANGUI COCHACHI GREGORIA             | 4106133  | ENFERMERA (O)         | PROFESIONAL DE LA SALUD          | CAS                     | INTERVENCIÓN DE ENFERMERIA EN PACIENTES CON ENFERMEDADES TRANSMISIBLES Y NO TRANSMISIBLES | Curso - taller  | Presencial                     | II Trimestre         |              |
| ZAMUDIO PEYES DE TALAQUIZ CAMARON ROSA | 0916226  | TÉCNICO DE ENFERMERIA | TÉCNICO ASISTENCIAL              | NO TRABAJANDO           | INTERVENCIÓN DE ENFERMERIA EN PACIENTES CON ENFERMEDADES TRANSMISIBLES Y NO TRANSMISIBLES | Curso - taller  | Presencial                     | II Trimestre         |              |
| ZARATE ORRABO ARTURO RAUL              | 1690237  | AYUDANTE ASISTENCIAL  | AYUDANTE ASISTENCIAL             | NO TRABAJANDO           | INTERVENCIÓN DE ENFERMERIA EN PACIENTES CON ENFERMEDADES TRANSMISIBLES Y NO TRANSMISIBLES | Curso - taller  | Presencial                     | II Trimestre         |              |
| ZUZA CHENCO RECAL WILSON               | 4412596  | ENFERMERA (O)         | PROFESIONAL DE LA SALUD          | CAS                     | INTERVENCIÓN DE ENFERMERIA EN PACIENTES CON ENFERMEDADES TRANSMISIBLES Y NO TRANSMISIBLES | Curso - taller  | Presencial                     | II Trimestre         |              |
| ALVARO GONZALEZ ROCIO EMILIA           | 1059365  | ENFERMERA (O)         | PROFESIONAL DE LA SALUD          | NO TRABAJANDO           | INTERVENCIÓN DE ENFERMERIA EN PACIENTES CON ENFERMEDADES TRANSMISIBLES Y NO TRANSMISIBLES | Curso - taller  | Presencial                     | II Trimestre         |              |
| ALBERTA CANELO ROSA MAGALY             | 4272143  | ENFERMERA (O)         | PROFESIONAL DE LA SALUD          | NO TRABAJANDO           | INTERVENCIÓN DE ENFERMERIA EN PACIENTES CON ENFERMEDADES TRANSMISIBLES Y NO TRANSMISIBLES | Curso - taller  | Presencial                     | II Trimestre         |              |
| AGUILO BENAIBE MIRIAM JESSICA          | 4173697  | ENFERMERA (O)         | PROFESIONAL DE LA SALUD          | NO TRABAJANDO           | INTERVENCIÓN DE ENFERMERIA EN PACIENTES CON ENFERMEDADES TRANSMISIBLES Y NO TRANSMISIBLES | Curso - taller  | Presencial                     | II Trimestre         |              |
| CAREÑO ORRABO YERY EDITH               | 0402329  | ENFERMERA (O)         | PROFESIONAL DE LA SALUD          | NO TRABAJANDO           | INTERVENCIÓN DE ENFERMERIA EN PACIENTES CON ENFERMEDADES TRANSMISIBLES Y NO TRANSMISIBLES | Curso - taller  | Presencial                     | II Trimestre         |              |
| CAMARON PARIAS MIRIAM                  | 4135178  | ENFERMERA (O)         | PROFESIONAL DE LA SALUD          | NO TRABAJANDO           | INTERVENCIÓN DE ENFERMERIA EN PACIENTES CON ENFERMEDADES TRANSMISIBLES Y NO TRANSMISIBLES | Curso - taller  | Presencial                     | II Trimestre         |              |

Plan de Desarrollo de las Personas PDP-2016



| UNIDAD AREA DE TRABAJO            | NOMBRE DEL PERSONAL                | CODIGO                           | CATEGORIA               | GRUPO ORGANIZACIONAL    | SECCION   | ENCARGOS QUE DESEMPEÑA                   | TIPO DE ACTIVIDAD | MODALIDAD DE EVALUACION | PERIODO DE EVALUACION |
|-----------------------------------|------------------------------------|----------------------------------|-------------------------|-------------------------|---|--|-------------------|-------------------------|-----------------------|
| ENFERMERIA                        | ZAMPOS INAREZ MELANI ANTONIA       | 4412333                          | ENFERMERA (O)           | PROFESIONAL DE LA SALUD | CAS   | INVESTIGACION HOSPITALARIA EN ENFERMERIA | Curso - taller    | Presencial              | II Trimestre          |
|                                   | CARRIARICA SUAREZ RENEE WASHINGTON | 8020505                          | ENFERMERA (O)           | PROFESIONAL DE LA SALUD | CAS   | INVESTIGACION HOSPITALARIA EN ENFERMERIA | Curso - taller    | Presencial              | II Trimestre          |
|                                   | SIBRINGS RUE DOBA JANINA           | 4122857                          | ENFERMERA (O)           | PROFESIONAL DE LA SALUD | CAS   | INVESTIGACION HOSPITALARIA EN ENFERMERIA | Curso - taller    | Presencial              | II Trimestre          |
|                                   | SOAQUIRA JUSTO GLORIA LIDIA        | 02627806                         | ENFERMERA (O)           | PROFESIONAL DE LA SALUD | NOMBRADO  | INVESTIGACION HOSPITALARIA EN ENFERMERIA | Curso - taller    | Presencial              | II Trimestre          |
|                                   | DE LA CRUZ SALAZAR MARGOTH JESSICA | 08615643                         | ENFERMERA (O)           | PROFESIONAL DE LA SALUD | NOMBRADO  | INVESTIGACION HOSPITALARIA EN ENFERMERIA | Curso - taller    | Presencial              | II Trimestre          |
|                                   | DE LA CRUZ SANCHEZ CLORINDA JULIA  | 08551505                         | TECNICO DE ENFERMERIA I | TECNICO ASISTENCIAL     | NOMBRADO  | INVESTIGACION HOSPITALARIA EN ENFERMERIA | Curso - taller    | Presencial              | II Trimestre          |
|                                   | HERBERA BALDOVIN FLORENCIA         | 08564145                         | ENFERMERA (O)           | PROFESIONAL DE LA SALUD | DESTACADO   | INVESTIGACION HOSPITALARIA EN ENFERMERIA | Curso - taller    | Presencial              | II Trimestre          |
|                                   | HUARACA CARRIARICA CARLOS GUZMAN   | 41205363                         | ENFERMERA (O)           | PROFESIONAL DE LA SALUD | CAS   | INVESTIGACION HOSPITALARIA EN ENFERMERIA | Curso - taller    | Presencial              | II Trimestre          |
|                                   | MAMARI MARIAN SANDRA VANESSA       | 41847585                         | ENFERMERA (O)           | PROFESIONAL DE LA SALUD | CAS   | INVESTIGACION HOSPITALARIA EN ENFERMERIA | Curso - taller    | Presencial              | II Trimestre          |
|                                   | MARAVI ORE AILDA GLORIA            | 41978148                         | ENFERMERA (O)           | PROFESIONAL DE LA SALUD | NOMBRADO  | INVESTIGACION HOSPITALARIA EN ENFERMERIA | Curso - taller    | Presencial              | II Trimestre          |
|                                   | MELGARDO CABELO NATALIA MABEL      | 10297758                         | ENFERMERA (O)           | PROFESIONAL DE LA SALUD | NOMBRADO  | INVESTIGACION HOSPITALARIA EN ENFERMERIA | Curso - taller    | Presencial              | II Trimestre          |
|                                   | OLAYA AGUIRRE TERESA HERMELINDA    | 07450880                         | ENFERMERA (O)           | PROFESIONAL DE LA SALUD | CAS   | INVESTIGACION HOSPITALARIA EN ENFERMERIA | Curso - taller    | Presencial              | II Trimestre          |
|                                   | OSORIO LOPE NOEMI SOREN            | 41585843                         | ENFERMERA (O)           | PROFESIONAL DE LA SALUD | DESTACADO   | INVESTIGACION HOSPITALARIA EN ENFERMERIA | Curso - taller    | Presencial              | II Trimestre          |
|                                   | REINDE RUEDA MARIBEL YOLANDA       | 41813117                         | ENFERMERA (O)           | PROFESIONAL DE LA SALUD | NOMBRADO  | INVESTIGACION HOSPITALARIA EN ENFERMERIA | Curso - taller    | Presencial              | II Trimestre          |
|                                   | ROMERO OSORIO SILVIA YAGNE         | 08595506                         | ENFERMERA (O)           | PROFESIONAL DE LA SALUD | CAS   | INVESTIGACION HOSPITALARIA EN ENFERMERIA | Curso - taller    | Presencial              | II Trimestre          |
| SANCHEZ SANCHEZ SANDRA ESTEPHANIA | 41669899                           | ENFERMERA (O)                    | PROFESIONAL DE LA SALUD | CAS                     | INVESTIGACION HOSPITALARIA EN ENFERMERIA                              | Curso - taller                           | Presencial        | II Trimestre            |                       |
| SIMON QUITO ROCIA LUCY            | 04072223                           | ENFERMERA (O)                    | PROFESIONAL DE LA SALUD | NOMBRADO                | INVESTIGACION HOSPITALARIA EN ENFERMERIA                              | Curso - taller                           | Presencial        | II Trimestre            |                       |
| SOLIS CHUQUIYURI ZENAGA           | 10871112                           | ENFERMERA (O)                    | PROFESIONAL DE LA SALUD | CAS                     | INVESTIGACION HOSPITALARIA EN ENFERMERIA                              | Curso - taller                           | Presencial        | II Trimestre            |                       |
| VALDEZ DURAN JAMES                | 41298977                           | ENFERMERA (O)                    | PROFESIONAL DE LA SALUD | NOMBRADO                | INVESTIGACION HOSPITALARIA EN ENFERMERIA                              | Curso - taller                           | Presencial        | II Trimestre            |                       |
| LAZARO ROSAS TATIANA MEGALI       | 25775183                           | ENFERMERA (O)                    | PROFESIONAL DE LA SALUD | NOMBRADO                | MANEJO DE REONATO CRITICO EN LA UNIDAD DE CUIDADOS INTENSIVOS (GICAI) | Curso - taller                           | Presencial        | II Trimestre            |                       |
| OLAYA AGUIRRE TERESA HERMELINDA   | 07450880                           | ENFERMERA (O)                    | PROFESIONAL DE LA SALUD | DESTACADO               | MANEJO DE REONATO CRITICO EN LA UNIDAD DE CUIDADOS INTENSIVOS (GICAI) | Curso - taller                           | Presencial        | II Trimestre            |                       |
| ALARCÓN MUIÑAN MARIA ESTHER       | 10650186                           | ENFERMERA (O)                    | PROFESIONAL DE LA SALUD | CAS                     | MANEJO DE SEGURIDAD DEL PACIENTE                                      | Congreso                                 | Presencial        | II Trimestre            |                       |
| ALCOCER ESPAÑA ELIANA             | 23298527                           | ENFERMERA (O)                    | Aspirante Asistencial   | NOMBRADO                | MANEJO DE SEGURIDAD DEL PACIENTE                                      | Congreso                                 | Presencial        | II Trimestre            |                       |
| ALEGRE AYALA JENETTE ALICIA       | 04125608                           | TECNICO ASISTENCIAL - ENFERMERIA | Aspirante Asistencial   | CAS                     | MANEJO DE SEGURIDAD DEL PACIENTE                                      | Congreso                                 | Presencial        | II Trimestre            |                       |
| ALFARO GODOY ROCIO EMILIA         | 10502844                           | ENFERMERA (O)                    | PROFESIONAL DE LA SALUD | NOMBRADO                | MANEJO DE SEGURIDAD DEL PACIENTE                                      | Congreso                                 | Presencial        | II Trimestre            |                       |
| ALUGA LOPEZ ROCIO DEL PIAR        | 47351257                           | ENFERMERA (O)                    | PROFESIONAL DE LA SALUD | CAS                     | MANEJO DE SEGURIDAD DEL PACIENTE                                      | Congreso                                 | Presencial        | II Trimestre            |                       |
| ALMEIDA CAREÑO ROSA MAGALY        | 42723843                           | ENFERMERA (O)                    | PROFESIONAL DE LA SALUD | NOMBRADO                | MANEJO DE SEGURIDAD DEL PACIENTE                                      | Congreso                                 | Presencial        | II Trimestre            |                       |
| ALVAN CUCHO ROSA TERESA           | 10149652                           | TECNICO DE ENFERMERIA I          | TECNICO ASISTENCIAL     | NOMBRADO                | MANEJO DE SEGURIDAD DEL PACIENTE                                      | Congreso                                 | Presencial        | II Trimestre            |                       |
| ALVARADO CHUALARCE ANA CECILIA    | 08651179                           | ADJUDICAR DE ENFERMERIA          | ADJUDICAR ASISTENCIAL   | NOMBRADO                | MANEJO DE SEGURIDAD DEL PACIENTE                                      | Congreso                                 | Presencial        | II Trimestre            |                       |



| CATEGORIA | NOMBRE | CODIGO | TITULO | GRADO | GRUPO ORGANIZACIONAL | CONDICION LABORAL | MANEJO DE SEGURIDAD DEL PACIENTE | MANEJO DE SEGURIDAD DEL PACIENTE | TIPO DE CUALIFICACION | MODALIDAD EDUCATIVA | PERIODO DE EJECUCION |
|-----------|--------|--------|--------|-------|----------------------|-------------------|----------------------------------|----------------------------------|-----------------------|---------------------|----------------------|
|-----------|--------|--------|--------|-------|----------------------|-------------------|----------------------------------|----------------------------------|-----------------------|---------------------|----------------------|

|            |  |          |                                   |                         |                         |             |                                  |                                  |          |            |               |
|------------|--|----------|-----------------------------------|-------------------------|-------------------------|-------------|----------------------------------|----------------------------------|----------|------------|---------------|
| ENFERMERIA | AQUINO GUSTAVO LUISA VIGANDA           | 13894878 | TECNICO DE ENFERMERIA I           | TECNICO ASISTENCIAL     | TECNICO ASISTENCIAL     | NO NOMBRADO | MANEJO DE SEGURIDAD DEL PACIENTE | MANEJO DE SEGURIDAD DEL PACIENTE | Congreso | Presencial | III Trimestre |
| ENFERMERIA | AQUINO GUSTAVO JAIRO ROTH              | 41667294 | TECNICO ASISTENCIAL - ENFERMERIA  | TECNICO ASISTENCIAL     | TECNICO ASISTENCIAL     | NO NOMBRADO | MANEJO DE SEGURIDAD DEL PACIENTE | MANEJO DE SEGURIDAD DEL PACIENTE | Congreso | Presencial | I Trimestre   |
| ENFERMERIA | AQUINO SEGURA JENY ALEJANDRA           | 10259044 | TECNICO DE ENFERMERIA I           | TECNICO ASISTENCIAL     | TECNICO ASISTENCIAL     | NO NOMBRADO | MANEJO DE SEGURIDAD DEL PACIENTE | MANEJO DE SEGURIDAD DEL PACIENTE | Congreso | Presencial | II Trimestre  |
| ENFERMERIA | AMAYA ALCANTARA YSABEL MARIBETH        | 40827416 | ENFERMERA (O)                     | PROFESIONAL DE LA SALUD | PROFESIONAL DE LA SALUD | NOMBRADO    | MANEJO DE SEGURIDAD DEL PACIENTE | MANEJO DE SEGURIDAD DEL PACIENTE | Congreso | Presencial | III Trimestre |
| ENFERMERIA | ARCO ROBLES ELIZABETH EDGONIA          | 09517766 | TECNICO ASISTENCIAL - ENFERMERA   | TECNICO ASISTENCIAL     | TECNICO ASISTENCIAL     | CAS         | MANEJO DE SEGURIDAD DEL PACIENTE | MANEJO DE SEGURIDAD DEL PACIENTE | Congreso | Presencial | II Trimestre  |
| ENFERMERIA | ARAUCA ALCANTARA PABLO                 | 15639559 | ASISTENTE EN SERVICIOS DE SALUD I | PROFESIONAL DE LA SALUD | PROFESIONAL DE LA SALUD | NO NOMBRADO | MANEJO DE SEGURIDAD DEL PACIENTE | MANEJO DE SEGURIDAD DEL PACIENTE | Congreso | Presencial | II Trimestre  |
| ENFERMERIA | AQUINO BERNABE MIRIAM JESSICA          | 41726877 | ENFERMERA (O)                     | PROFESIONAL DE LA SALUD | PROFESIONAL DE LA SALUD | NO NOMBRADO | MANEJO DE SEGURIDAD DEL PACIENTE | MANEJO DE SEGURIDAD DEL PACIENTE | Congreso | Presencial | III Trimestre |
| ENFERMERIA | ARAUJO VILLACQUI IMARIA DE LOS ANGELES | 43513714 | ENFERMERA (O)                     | PROFESIONAL DE LA SALUD | PROFESIONAL DE LA SALUD | CAS         | MANEJO DE SEGURIDAD DEL PACIENTE | MANEJO DE SEGURIDAD DEL PACIENTE | Congreso | Presencial | II Trimestre  |
| ENFERMERIA | ARAYA OCHOA ERITH                      | 09569182 | ENFERMERA (O)                     | PROFESIONAL DE LA SALUD | PROFESIONAL DE LA SALUD | NO NOMBRADO | MANEJO DE SEGURIDAD DEL PACIENTE | MANEJO DE SEGURIDAD DEL PACIENTE | Congreso | Presencial | III Trimestre |
| ENFERMERIA | ARROYO NALBARTO GIOVANA                | 09372866 | TECNICO DE ENFERMERIA I           | TECNICO ASISTENCIAL     | TECNICO ASISTENCIAL     | NO NOMBRADO | MANEJO DE SEGURIDAD DEL PACIENTE | MANEJO DE SEGURIDAD DEL PACIENTE | Congreso | Presencial | II Trimestre  |
| ENFERMERIA | ATAVANGIO CHIRPANA CATHERINE LESIA     | 44301399 | ENFERMERA (O)                     | PROFESIONAL DE LA SALUD | PROFESIONAL DE LA SALUD | CAS         | MANEJO DE SEGURIDAD DEL PACIENTE | MANEJO DE SEGURIDAD DEL PACIENTE | Congreso | Presencial | II Trimestre  |
| ENFERMERIA | AVALO RAMIREZ ROCIO CAROLIN            | 44590999 | TECNICO ASISTENCIAL - ENFERMERA   | TECNICO ASISTENCIAL     | TECNICO ASISTENCIAL     | CAS         | MANEJO DE SEGURIDAD DEL PACIENTE | MANEJO DE SEGURIDAD DEL PACIENTE | Congreso | Presencial | III Trimestre |
| ENFERMERIA | AVILA OUSPE EFIFANIA                   | 07058374 | TECNICO DE ENFERMERIA I           | TECNICO ASISTENCIAL     | TECNICO ASISTENCIAL     | NO NOMBRADO | MANEJO DE SEGURIDAD DEL PACIENTE | MANEJO DE SEGURIDAD DEL PACIENTE | Congreso | Presencial | II Trimestre  |
| ENFERMERIA | AYALA CHACCHI JESSICA BELLY            | 46181250 | ASISTENTE ADMINISTRATIVO          | TECNICO ADMINISTRATIVO  | TECNICO ADMINISTRATIVO  | CAS         | MANEJO DE SEGURIDAD DEL PACIENTE | MANEJO DE SEGURIDAD DEL PACIENTE | Congreso | Presencial | II Trimestre  |
| ENFERMERIA | BALDILO CARRILLO FREDDY SANTIAGO       | 41166977 | ENFERMERA (O)                     | PROFESIONAL DE LA SALUD | PROFESIONAL DE LA SALUD | CAS         | MANEJO DE SEGURIDAD DEL PACIENTE | MANEJO DE SEGURIDAD DEL PACIENTE | Congreso | Presencial | II Trimestre  |
| ENFERMERIA | BARRANTEZ ALFARO ORLANDO               | 40550625 | ENFERMERA (O)                     | PROFESIONAL DE LA SALUD | PROFESIONAL DE LA SALUD | CAS         | MANEJO DE SEGURIDAD DEL PACIENTE | MANEJO DE SEGURIDAD DEL PACIENTE | Congreso | Presencial | II Trimestre  |
| ENFERMERIA | BARROLO CALDERON JULIA LOURDES         | 21118046 | ENFERMERA (O)                     | PROFESIONAL DE LA SALUD | PROFESIONAL DE LA SALUD | NO NOMBRADO | MANEJO DE SEGURIDAD DEL PACIENTE | MANEJO DE SEGURIDAD DEL PACIENTE | Congreso | Presencial | II Trimestre  |
| ENFERMERIA | BAJANO ROSA YOLANDA LORENZA            | 04602028 | TECNICO DE ENFERMERIA I           | TECNICO ASISTENCIAL     | TECNICO ASISTENCIAL     | NO NOMBRADO | MANEJO DE SEGURIDAD DEL PACIENTE | MANEJO DE SEGURIDAD DEL PACIENTE | Congreso | Presencial | II Trimestre  |
| ENFERMERIA | BAUTISTA LINARES GIOYRA ESPERANZA      | 09555913 | TECNICO DE ENFERMERIA II          | TECNICO ASISTENCIAL     | TECNICO ASISTENCIAL     | NO NOMBRADO | MANEJO DE SEGURIDAD DEL PACIENTE | MANEJO DE SEGURIDAD DEL PACIENTE | Congreso | Presencial | II Trimestre  |
| ENFERMERIA | BAYGONARRA CROCOURATA MIRIAM MERCEDIS  | 40124972 | ENFERMERA (O)                     | PROFESIONAL DE LA SALUD | PROFESIONAL DE LA SALUD | CAS         | MANEJO DE SEGURIDAD DEL PACIENTE | MANEJO DE SEGURIDAD DEL PACIENTE | Congreso | Presencial | III Trimestre |
| ENFERMERIA | BAZAN TRIJULIO KARLA BERENGA           | 42214233 | ENFERMERA (O)                     | PROFESIONAL DE LA SALUD | PROFESIONAL DE LA SALUD | CAS         | MANEJO DE SEGURIDAD DEL PACIENTE | MANEJO DE SEGURIDAD DEL PACIENTE | Congreso | Presencial | II Trimestre  |
| ENFERMERIA | BOLIVAR PALOMINO DE RUIA ANA MARIA     | 09303622 | ADULTERA ASISTENCIAL              | ADULTERA ASISTENCIAL    | ADULTERA ASISTENCIAL    | NO NOMBRADO | MANEJO DE SEGURIDAD DEL PACIENTE | MANEJO DE SEGURIDAD DEL PACIENTE | Congreso | Presencial | II Trimestre  |
| ENFERMERIA | BORJA CASTILLO LEONARDO                | 06230050 | TECNICO DE ENFERMERIA I           | TECNICO ASISTENCIAL     | TECNICO ASISTENCIAL     | NO NOMBRADO | MANEJO DE SEGURIDAD DEL PACIENTE | MANEJO DE SEGURIDAD DEL PACIENTE | Congreso | Presencial | II Trimestre  |
| ENFERMERIA | BRAVO HUENCHO CARAMEL ROSA             | 09652064 | TECNICO DE ENFERMERIA I           | TECNICO ASISTENCIAL     | TECNICO ASISTENCIAL     | NO NOMBRADO | MANEJO DE SEGURIDAD DEL PACIENTE | MANEJO DE SEGURIDAD DEL PACIENTE | Congreso | Presencial | II Trimestre  |
| ENFERMERIA | BURTON ESTEBAN DIANA                   | 41159918 | ENFERMERA (O)                     | PROFESIONAL DE LA SALUD | PROFESIONAL DE LA SALUD | CAS         | MANEJO DE SEGURIDAD DEL PACIENTE | MANEJO DE SEGURIDAD DEL PACIENTE | Congreso | Presencial | III Trimestre |
| ENFERMERIA | CABRELO GONZALEZ VICTORIA              | 15801273 | TECNICO DE ENFERMERIA I           | TECNICO ASISTENCIAL     | TECNICO ASISTENCIAL     | NO NOMBRADO | MANEJO DE SEGURIDAD DEL PACIENTE | MANEJO DE SEGURIDAD DEL PACIENTE | Congreso | Presencial | II Trimestre  |
| ENFERMERIA | CAYUA ESPINO FLOR ANGELA               | 10079967 | TECNICO ASISTENCIAL - ENFERMERA   | TECNICO ASISTENCIAL     | TECNICO ASISTENCIAL     | CAS         | MANEJO DE SEGURIDAD DEL PACIENTE | MANEJO DE SEGURIDAD DEL PACIENTE | Congreso | Presencial | II Trimestre  |
| ENFERMERIA | CAJONRON HERNANDEZ ANA VERA            | 08223919 | TECNICO ASISTENCIAL - ENFERMERA   | TECNICO ASISTENCIAL     | TECNICO ASISTENCIAL     | CAS         | MANEJO DE SEGURIDAD DEL PACIENTE | MANEJO DE SEGURIDAD DEL PACIENTE | Congreso | Presencial | II Trimestre  |
| ENFERMERIA | CAJONRON JAVE CONSUELO ESPERANZA       | 40101117 | ENFERMERA (O)                     | PROFESIONAL DE LA SALUD | PROFESIONAL DE LA SALUD | NO NOMBRADO | MANEJO DE SEGURIDAD DEL PACIENTE | MANEJO DE SEGURIDAD DEL PACIENTE | Congreso | Presencial | II Trimestre  |

Plan de Desarrollo de las Personas PDP-2016

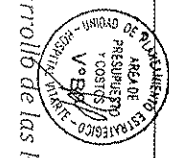

Handwritten signature



| ACTIVIDAD DE DESARROLLO      | ACTIVIDADES Y NOMBRAMIENTOS              | ÁREA DE ASISTENCIA               | GRUPO PROFESIONAL       | MODALIDAD DE PRESTACIÓN DE SERVICIOS | CONTRATACIÓN DE SERVIDORES       | PERIODO DE EJECUCIÓN | PERIODO DE EVALUACIÓN |
|------------------------------|--|----------------------------------|-------------------------|--------------------------------------|----------------------------------|----------------------|-----------------------|
| ENFERMERIA                   | CALEIRO ORIBERTO YEHU EDITH              | ENFERMERA (O)                    | PROFESIONAL DE LA SALUD | NO NOMBRADO                          | MANEJO DE SEGURIDAD DEL PACIENTE | Congreso             | II Trimestre          |
|                              | CAUPEPO BAUTISTA FLOPA INCOURARBA        | TECNICO DE ENFERMERIA            | TECNICO ASISTENCIAL     | NO NOMBRADO                          | MANEJO DE SEGURIDAD DEL PACIENTE | Congreso             | II Trimestre          |
|                              | CALLUPE CHAVEZ JUVANA ROSARIO            | ENFERMERA (O)                    | PROFESIONAL DE LA SALUD | NO NOMBRADO                          | MANEJO DE SEGURIDAD DEL PACIENTE | Congreso             | II Trimestre          |
|                              | CARRASCO GOMEZ ROSALVA                   | AUXILIAR DE ENFERMERIA           | AUXILIAR ASISTENCIAL    | CAS                                  | MANEJO DE SEGURIDAD DEL PACIENTE | Congreso             | II Trimestre          |
|                              | CAYABARBA FARIAS MIRYAN                  | ENFERMERA (O)                    | PROFESIONAL DE LA SALUD | NO NOMBRADO                          | MANEJO DE SEGURIDAD DEL PACIENTE | Congreso             | II Trimestre          |
|                              | CALIZAN MALAUN ROSARINA VICTORIA         | TECNICO ASISTENCIAL - ENFERMERIA | TECNICO ASISTENCIAL     | CAS                                  | MANEJO DE SEGURIDAD DEL PACIENTE | Congreso             | II Trimestre          |
|                              | CAMPOS HUAREZ MELANI ANTONIA             | ENFERMERA (O)                    | PROFESIONAL DE LA SALUD | CAS                                  | MANEJO DE SEGURIDAD DEL PACIENTE | Congreso             | II Trimestre          |
|                              | CANALES GUERRA MARIA ESTHER              | TECNICO ASISTENCIAL              | TECNICO ASISTENCIAL     | CAS                                  | MANEJO DE SEGURIDAD DEL PACIENTE | Congreso             | II Trimestre          |
|                              | CARRERA GOMEZ DELIA MARCELO              | ASISTENTE ADMINISTRATIVO         | TECNICO ADMINISTRATIVO  | CAS                                  | MANEJO DE SEGURIDAD DEL PACIENTE | Congreso             | II Trimestre          |
|                              | CARRERA BRICEÑO CHRISTIAN SICHARD        | ENFERMERA                        | TECNICO ASISTENCIAL     | CAS                                  | MANEJO DE SEGURIDAD DEL PACIENTE | Congreso             | II Trimestre          |
|                              | CARRERA GOMEZ MELIA                      | ENFERMERA (O)                    | PROFESIONAL DE LA SALUD | CAS                                  | MANEJO DE SEGURIDAD DEL PACIENTE | Congreso             | II Trimestre          |
|                              | CARACHI SOTELO ROSA CARLA                | ENFERMERA (O)                    | PROFESIONAL DE LA SALUD | CAS                                  | MANEJO DE SEGURIDAD DEL PACIENTE | Congreso             | II Trimestre          |
|                              | CARRERA BRICEÑO CHRISTIAN SICHARD        | ENFERMERA                        | TECNICO ASISTENCIAL     | CAS                                  | MANEJO DE SEGURIDAD DEL PACIENTE | Congreso             | II Trimestre          |
|                              | CARRERA ESCOBAR JOSE ANTONIO             | ENFERMERA (O)                    | PROFESIONAL DE LA SALUD | CAS                                  | MANEJO DE SEGURIDAD DEL PACIENTE | Congreso             | II Trimestre          |
|                              | CARRERA ALVARADO HUACAYVA SUSANA TECOBRA | ENFERMERA                        | TECNICO ASISTENCIAL     | CAS                                  | MANEJO DE SEGURIDAD DEL PACIENTE | Congreso             | II Trimestre          |
|                              | CARRERA CANCHAY MARIA ISABEL             | ENFERMERA (O)                    | PROFESIONAL DE LA SALUD | CAS                                  | MANEJO DE SEGURIDAD DEL PACIENTE | Congreso             | II Trimestre          |
|                              | CARRERA ESCOBAR KARINA KRIS BRIGIDA      | ENFERMERA                        | TECNICO ASISTENCIAL     | CAS                                  | MANEJO DE SEGURIDAD DEL PACIENTE | Congreso             | II Trimestre          |
|                              | CARRERA NUÑEZ REBE WASHINGTON            | ENFERMERA (O)                    | PROFESIONAL DE LA SALUD | CAS                                  | MANEJO DE SEGURIDAD DEL PACIENTE | Congreso             | II Trimestre          |
|                              | CARRERA SANTOS ISAC NOE                  | ENFERMERA (O)                    | PROFESIONAL DE LA SALUD | CAS                                  | MANEJO DE SEGURIDAD DEL PACIENTE | Congreso             | II Trimestre          |
|                              | CARRERA RETNA LEONOR                     | ENFERMERA                        | TECNICO ASISTENCIAL     | CAS                                  | MANEJO DE SEGURIDAD DEL PACIENTE | Congreso             | II Trimestre          |
|                              | CARRERA LEON ZENaida                     | ASISTENTE ADMINISTRATIVO         | AUXILIAR ADMINISTRATIVO | CAS                                  | MANEJO DE SEGURIDAD DEL PACIENTE | Congreso             | II Trimestre          |
|                              | CASAVEDE CHUCHON LUZ VIOLE               | ENFERMERA (O)                    | PROFESIONAL DE LA SALUD | CAS                                  | MANEJO DE SEGURIDAD DEL PACIENTE | Congreso             | II Trimestre          |
|                              | CASILLANOS JARA ENIMA GUILIANA           | ENFERMERA (O)                    | PROFESIONAL DE LA SALUD | CAS                                  | MANEJO DE SEGURIDAD DEL PACIENTE | Congreso             | II Trimestre          |
|                              | CAYAS BORGAS RUBEN ORLANDO               | ENFERMERA (O)                    | PROFESIONAL DE LA SALUD | CAS                                  | MANEJO DE SEGURIDAD DEL PACIENTE | Congreso             | II Trimestre          |
|                              | CECENHO TITO ANA MARIA                   | ENFERMERA (O)                    | PROFESIONAL DE LA SALUD | CAS                                  | MANEJO DE SEGURIDAD DEL PACIENTE | Congreso             | II Trimestre          |
|                              | CECENHO DE LA CRUZ MILAGROS JACQUELYN    | ENFERMERA                        | AUXILIAR ASISTENCIAL    | CAS                                  | MANEJO DE SEGURIDAD DEL PACIENTE | Congreso             | II Trimestre          |
| CHACON MALPARTIDA LUCY ELENA | ENFERMERA (O)                            | PROFESIONAL DE LA SALUD          | CAS                     | MANEJO DE SEGURIDAD DEL PACIENTE     | Congreso                         | II Trimestre         |                       |
| CHAUCA REYES JESSICA MARIA   | ENFERMERA                                | AUXILIAR ASISTENCIAL             | CAS                     | MANEJO DE SEGURIDAD DEL PACIENTE     | Congreso                         | II Trimestre         |                       |
| CHAVEZ ANDRÉS VICTOR ANDRÉS  | ENFERMERA (O)                            | PROFESIONAL DE LA SALUD          | CAS                     | MANEJO DE SEGURIDAD DEL PACIENTE     | Congreso                         | II Trimestre         |                       |
| CHAVEZ BALDEON EMMA CONSUELO | ENFERMERA                                | TECNICO ASISTENCIAL              | CAS                     | MANEJO DE SEGURIDAD DEL PACIENTE     | Congreso                         | II Trimestre         |                       |

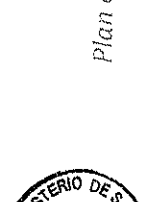
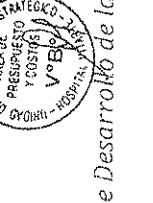
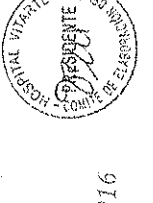
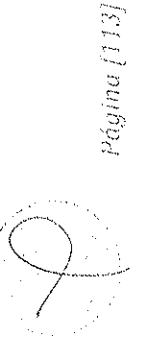



| UNIDAD ADMINISTRATIVA DE SERVICIOS | PERSONAL | DESCRIPCIÓN DEL PUESTO            | GRUPO PROFESIONAL       | GRUPO DE CALIFICACIÓN   | GRUPO DE SALUD | GRUPO DE ESPECIALIDAD            | GRUPO DE SUBESPECIALIDAD |
|------------------------------------|----------|-----------------------------------|-------------------------|-------------------------|----------------|----------------------------------|--------------------------|
| QUEBRONADA MARLENE INZUELLER       | 1080143  | TECNICO DE ENFERMERIA I           | TECNICO ASISTENCIAL     | PROFESIONAL DE LA SALUD | NOMBRADO       | MANEJO DE SEGURIDAD DEL PACIENTE | Congreso                 |
| DOUMID ASORIA LUCIA                | 0814570  | TECNICO DE ENFERMERIA I           | TECNICO ASISTENCIAL     | PROFESIONAL DE LA SALUD | NOMBRADO       | MANEJO DE SEGURIDAD DEL PACIENTE | Congreso                 |
| ECHASAUTIS FALCÓN MARI             | 21585560 | ENFERMERA (O)                     | PROFESIONAL DE LA SALUD |                         | NOMBRADO       | MANEJO DE SEGURIDAD DEL PACIENTE | Congreso                 |
| ESPINA ZAMBRANO DIER               | 0407063  | ENFERMERA (O)                     | PROFESIONAL DE LA SALUD |                         | CAS            | MANEJO DE SEGURIDAD DEL PACIENTE | Congreso                 |
| ESPINO LAMACO MARJIA GLADYS        | 08054175 | TECNICO DE ENFERMERIA I           | TECNICO ASISTENCIAL     |                         | NOMBRADO       | MANEJO DE SEGURIDAD DEL PACIENTE | Congreso                 |
| ESPINOZA ORTEGA GUACALURE          | 10247057 | TECNICO DE ENFERMERIA I           | TECNICO ASISTENCIAL     |                         | NOMBRADO       | MANEJO DE SEGURIDAD DEL PACIENTE | Congreso                 |
| FALCON ROSAS DIGNA GLADYS          | 7734825  | TECNICO DE ENFERMERIA II          | TECNICO ASISTENCIAL     |                         | CAS            | MANEJO DE SEGURIDAD DEL PACIENTE | Congreso                 |
| FIGUEROA WONGE DAYANA ROSARIO      | 42666483 | ENFERMERA (O)                     | PROFESIONAL DE LA SALUD |                         | CAS            | MANEJO DE SEGURIDAD DEL PACIENTE | Congreso                 |
| GARCIA FALDINO SILVIA EDITH        | 40056935 | TECNICO ASISTENCIAL - ENFERMERA   | TECNICO ASISTENCIAL     |                         | CAS            | MANEJO DE SEGURIDAD DEL PACIENTE | Congreso                 |
| GLORIA ROSAS ANGELA                | 41385124 | TECNICO ASISTENCIAL               | TECNICO ASISTENCIAL     |                         | CAS            | MANEJO DE SEGURIDAD DEL PACIENTE | Congreso                 |
| FLORES VERA CARLO ARMANDO          | 32487273 | TECNICO DE ENFERMERIA I           | TECNICO ASISTENCIAL     |                         | NOMBRADO       | MANEJO DE SEGURIDAD DEL PACIENTE | Congreso                 |
| FRANCO ZORRILLA SVELDA JESUS       | 06548058 | AUXILIAR DE ENFERMERIA I          | AUXILIAR ASISTENCIAL    |                         | NOMBRADO       | MANEJO DE SEGURIDAD DEL PACIENTE | Congreso                 |
| FRANCO ZORRILLA OLGA VERONICA      | 06547148 | ENFERMERA (O)                     | PROFESIONAL DE LA SALUD |                         | NOMBRADO       | MANEJO DE SEGURIDAD DEL PACIENTE | Congreso                 |
| GALLEGOS DIAZ MARÍA ELENA          | 12423382 | ENFERMERA (O)                     | PROFESIONAL DE LA SALUD |                         | NOMBRADO       | MANEJO DE SEGURIDAD DEL PACIENTE | Congreso                 |
| GAMBORA OCHOA OSVALDO FELIPE       | 09090927 | TECNICO ASISTENCIAL - ENFERMERA   | TECNICO ASISTENCIAL     |                         | CAS            | MANEJO DE SEGURIDAD DEL PACIENTE | Congreso                 |
| GAMBOA ROSAS JESSICA DEL CARMEN    | 41687568 | TECNICO DE ENFERMERIA             | TECNICO ASISTENCIAL     |                         | NOMBRADO       | MANEJO DE SEGURIDAD DEL PACIENTE | Congreso                 |
| GAZDARCHEA JEGORRA LUZ DEL ROCIO   | 18175640 | TECNICO DE ENFERMERIA             | TECNICO ASISTENCIAL     |                         | NOMBRADO       | MANEJO DE SEGURIDAD DEL PACIENTE | Congreso                 |
| GOÑEZ RICALDE DORA WENDELIS        | 19852152 | ASISTENTE EN SERVICIOS DE SALUD I | PROFESIONAL DE LA SALUD |                         | NOMBRADO       | MANEJO DE SEGURIDAD DEL PACIENTE | Congreso                 |
| GOZUALES AYAY ORELUINDA            | 26739867 | ENFERMERA (O)                     | PROFESIONAL DE LA SALUD |                         | CAS            | MANEJO DE SEGURIDAD DEL PACIENTE | Congreso                 |
| GONZALEZ BRESAS REEMI CAROL        | 43910074 | ENFERMERA (O)                     | PROFESIONAL DE LA SALUD |                         | CAS            | MANEJO DE SEGURIDAD DEL PACIENTE | Congreso                 |
| GONZALEZ TOMAR PAOLINA FRONIE      | 10774137 | AUXILIAR DE ENFERMERIA            | AUXILIAR ASISTENCIAL    |                         | NOMBRADO       | MANEJO DE SEGURIDAD DEL PACIENTE | Congreso                 |
| GRANADOS GUERRERO FRANK DELBER     | 42806699 | TECNICO ASISTENCIAL - ENFERMERA   | TECNICO ASISTENCIAL     |                         | CAS            | MANEJO DE SEGURIDAD DEL PACIENTE | Congreso                 |
| GRANDEZ GARCIA ANILGROS            | 07646042 | TECNICO DE ENFERMERIA I           | TECNICO ASISTENCIAL     |                         | NOMBRADO       | MANEJO DE SEGURIDAD DEL PACIENTE | Congreso                 |
| GUÍA QUIRIBANUA ANIBAR MONICA      | 09835664 | TECNICO DE ENFERMERIA I           | TECNICO ASISTENCIAL     |                         | NOMBRADO       | MANEJO DE SEGURIDAD DEL PACIENTE | Congreso                 |
| GUÍA BARRERA LOURDES MARBEL        | 16876596 | TECNICO DE ENFERMERIA I           | TECNICO ASISTENCIAL     |                         | NOMBRADO       | MANEJO DE SEGURIDAD DEL PACIENTE | Congreso                 |
| GUILLERMIANTOS ORELUINDA MARLENE   | 09686928 | TECNICO DE ENFERMERIA I           | TECNICO ASISTENCIAL     |                         | NOMBRADO       | MANEJO DE SEGURIDAD DEL PACIENTE | Congreso                 |
| GUTIERREZ EGAS SUGIYARNA JESSY     | 43511723 | TECNICO ASISTENCIAL - ENFERMERA   | TECNICO ASISTENCIAL     |                         | CAS            | MANEJO DE SEGURIDAD DEL PACIENTE | Congreso                 |
| HERPETA BALDOVIN FLORENCIA         | 09396143 | ENFERMERA (O)                     | PROFESIONAL DE LA SALUD |                         | DESTACADO      | MANEJO DE SEGURIDAD DEL PACIENTE | Congreso                 |
| HIDALGO GARCIA JETTY ROSANA        | 43465512 | TECNICO ASISTENCIAL - ENFERMERA   | TECNICO ASISTENCIAL     |                         | CAS            | MANEJO DE SEGURIDAD DEL PACIENTE | Congreso                 |

UNIDAD ADMINISTRATIVA DE SERVICIOS  
 PRESUPUESTO Y COSTOS  
 V° B°  
 HOSPITAL VITARTE



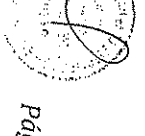
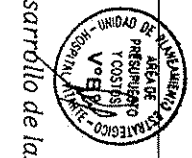

HOSPITAL VITARTE  
 COMITÉ DE ENFERMERIA  
 HOSPITAL VITARTE  
 COMITÉ DE ENFERMERIA  
 HOSPITAL VITARTE  
 COMITÉ DE ENFERMERIA  
 HOSPITAL VITARTE  
 COMITÉ DE ENFERMERIA

| UNIDAD, AREA, SERVICIO             | APellidos y Nombres               | Nº ONI                          | CARGO                           | GRUPO OCUPACIONAL       | CONDICIÓN LABORAL                | CARACTERIZACIÓN EN LA QUE ES BENEFICARIO | TIPO DE ACTIVIDAD EDUCATIVA | MODALIDAD EDUCATIVA | TRONGRAMA    |
|------------------------------------|-----------------------------------|---------------------------------|---------------------------------|-------------------------|----------------------------------|--|-----------------------------|---------------------|--------------|
| ENFERMERIA                         | HINOSTROZA ACRILA MARTHA IRE      | 30864037                        | ENFERMERA (O)                   | PROFESIONAL DE LA SALUD | C/S                              | MANEJO DE SEGURIDAD DEL PACIENTE         | Congreso                    | Presencial          | II Trimestre |
|                                    | HUACACHI GABRIEL GUDIA TEODOLINDA | 09385579                        | TECNICO DE ENFERMERIA I         | TECNICO ASISTENCIAL     | NOMBRADO                         | MANEJO DE SEGURIDAD DEL PACIENTE         | Congreso                    | Presencial          | II Trimestre |
|                                    | HUACO ZURIGA MARTHA IRE           | 10397128                        | TECNICO DE ENFERMERIA II        | TECNICO ASISTENCIAL     | NOMBRADO                         | MANEJO DE SEGURIDAD DEL PACIENTE         | Congreso                    | Presencial          | II Trimestre |
|                                    | HUAMAN GAGS EMMA GERONDA          | 09060722                        | TECNICO ASISTENCIAL - ENFERMERA | TECNICO ASISTENCIAL     | C/S                              | MANEJO DE SEGURIDAD DEL PACIENTE         | Congreso                    | Presencial          | II Trimestre |
|                                    | HUAMAN QUISE ALEJANDINA           | 40193158                        | TECNICO DE ENFERMERIA I         | TECNICO ASISTENCIAL     | NOMBRADO                         | MANEJO DE SEGURIDAD DEL PACIENTE         | Congreso                    | Presencial          | II Trimestre |
|                                    | HUAMAN SANTILLAN LUZ MAGDALENA    | 44541591                        | TECNICO DE ENFERMERIA           | TECNICO ASISTENCIAL     | NOMBRADO                         | MANEJO DE SEGURIDAD DEL PACIENTE         | Congreso                    | Presencial          | II Trimestre |
|                                    | HUAMANCOCQUE CHICTAVA HECTOR      | 43748648                        | ENFERMERA (O)                   | PROFESIONAL DE LA SALUD | C/S                              | MANEJO DE SEGURIDAD DEL PACIENTE         | Congreso                    | Presencial          | II Trimestre |
|                                    | HUAMANI RAMIREZ RUTH MAGDALENA    | 40334767                        | ENFERMERA (O)                   | PROFESIONAL DE LA SALUD | C/S                              | MANEJO DE SEGURIDAD DEL PACIENTE         | Congreso                    | Presencial          | II Trimestre |
|                                    | HUAMANI RODRIGUEZ RAQUEL          | 43809914                        | TECNICO ASISTENCIAL - ENFERMERA | TECNICO ASISTENCIAL     | C/S                              | MANEJO DE SEGURIDAD DEL PACIENTE         | Congreso                    | Presencial          | II Trimestre |
|                                    | HUAPACA CARRIANGA CARLOS GUZMAN   | 41203383                        | ENFERMERA (O)                   | PROFESIONAL DE LA SALUD | C/S                              | MANEJO DE SEGURIDAD DEL PACIENTE         | Congreso                    | Presencial          | II Trimestre |
|                                    | HUAPANGA LEON MIRYAM MARLENNY     | 43554051                        | TECNICO DE ENFERMERIA           | TECNICO ASISTENCIAL     | NOMBRADO                         | MANEJO DE SEGURIDAD DEL PACIENTE         | Congreso                    | Presencial          | II Trimestre |
|                                    | HUATUCO HUATUCO ELIZABETH         | 20659690                        | ENFERMERA (O)                   | PROFESIONAL DE LA SALUD | NOMBRADO                         | MANEJO DE SEGURIDAD DEL PACIENTE         | Congreso                    | Presencial          | II Trimestre |
|                                    | HUAYNATE PZOZO CINTIA MOREYMA     | 41820938                        | TECNICO ASISTENCIAL             | TECNICO ASISTENCIAL     | C/S                              | MANEJO DE SEGURIDAD DEL PACIENTE         | Congreso                    | Presencial          | II Trimestre |
|                                    | HUAYTALLA MERDOZA RUBEN           | 10747268                        | TECNICO DE ENFERMERIA           | TECNICO ASISTENCIAL     | NOMBRADO                         | MANEJO DE SEGURIDAD DEL PACIENTE         | Congreso                    | Presencial          | II Trimestre |
|                                    | INGA HIDALGO RANCY                | 08516895                        | ADJUDICAR ASISTENCIAL           | ADJUDICAR ASISTENCIAL   | NOMBRADO                         | MANEJO DE SEGURIDAD DEL PACIENTE         | Congreso                    | Presencial          | II Trimestre |
| IPARRAGUIRE NEVES BLANCA LUZ       | 44745531                          | ENFERMERA (O)                   | PROFESIONAL DE LA SALUD         | C/S                     | MANEJO DE SEGURIDAD DEL PACIENTE | Congreso                                 | Presencial                  | II Trimestre        |              |
| ISIDRO BUENDIA ADELA NIQUILA       | 10246133                          | ENFERMERA (O)                   | PROFESIONAL DE LA SALUD         | NOMBRADO                | MANEJO DE SEGURIDAD DEL PACIENTE | Congreso                                 | Presencial                  | II Trimestre        |              |
| JACAY MANTENCO JHOVYS JHIRINA      | 44205090                          | TECNICO DE ENFERMERIA           | TECNICO ASISTENCIAL             | C/S                     | MANEJO DE SEGURIDAD DEL PACIENTE | Congreso                                 | Presencial                  | II Trimestre        |              |
| JANAMAPA AZUETA JULIANA MARY       | 10618927                          | ENFERMERA (O)                   | PROFESIONAL DE LA SALUD         | NOMBRADO                | MANEJO DE SEGURIDAD DEL PACIENTE | Congreso                                 | Presencial                  | II Trimestre        |              |
| JARA CAJOLLO HAYDEE ROSA           | 09389021                          | TECNICO ASISTENCIAL - ENFERMERA | TECNICO ASISTENCIAL             | C/S                     | MANEJO DE SEGURIDAD DEL PACIENTE | Congreso                                 | Presencial                  | II Trimestre        |              |
| JARA SANCHEZ VIGONIA FRANCISCA     | 33640956                          | ENFERMERA (O)                   | PROFESIONAL DE LA SALUD         | NOMBRADO                | MANEJO DE SEGURIDAD DEL PACIENTE | Congreso                                 | Presencial                  | II Trimestre        |              |
| LACRINA DELGADO JESSICA PATRICIA   | 44023784                          | TECNICO ASISTENCIAL - ENFERMERA | TECNICO ASISTENCIAL             | C/S                     | MANEJO DE SEGURIDAD DEL PACIENTE | Congreso                                 | Presencial                  | II Trimestre        |              |
| LAGUNA VANTOS EDWA LOURDES         | 41850218                          | TECNICO DE ENFERMERIA I         | TECNICO ASISTENCIAL             | NOMBRADO                | MANEJO DE SEGURIDAD DEL PACIENTE | Congreso                                 | Presencial                  | II Trimestre        |              |
| LARGERA BERNALES SOCIO DEL PILAR   | 08768703                          | TECNICO ASISTENCIAL - ENFERMERA | TECNICO ASISTENCIAL             | C/S                     | MANEJO DE SEGURIDAD DEL PACIENTE | Congreso                                 | Presencial                  | II Trimestre        |              |
| LIZARZO ROBLES JATIKMA MEGALI      | 23751593                          | ENFERMERA (O)                   | PROFESIONAL DE LA SALUD         | NOMBRADO                | MANEJO DE SEGURIDAD DEL PACIENTE | Congreso                                 | Presencial                  | II Trimestre        |              |
| LEON MORENO VAIDE GORETTI          | 42462847                          | ENFERMERA (O)                   | PROFESIONAL DE LA SALUD         | C/S                     | MANEJO DE SEGURIDAD DEL PACIENTE | Congreso                                 | Presencial                  | II Trimestre        |              |
| LEON PAREDES CAMERON ROSA          | 08542757                          | TECNICO DE ENFERMERIA I         | TECNICO ASISTENCIAL             | NOMBRADO                | MANEJO DE SEGURIDAD DEL PACIENTE | Congreso                                 | Presencial                  | II Trimestre        |              |
| LEZANO FERNANDEZ MARGARITA ANTONIA | 43316938                          | ENFERMERA (O)                   | PROFESIONAL DE LA SALUD         | C/S                     | MANEJO DE SEGURIDAD DEL PACIENTE | Congreso                                 | Presencial                  | II Trimestre        |              |
| LI PARRA ISABEL LORENA             | 42607847                          | ENFERMERA (O)                   | PROFESIONAL DE LA SALUD         | C/S                     | MANEJO DE SEGURIDAD DEL PACIENTE | Congreso                                 | Presencial                  | II Trimestre        |              |

Plan de Desarrollo de las Personas PDP-2016

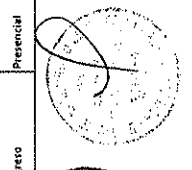

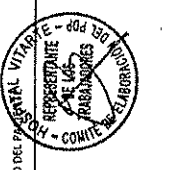
| UNIDAD, AREA, SERVICIO | APELLIDOS Y NOMBRES                 | RP DNI   | CARGO                            | GRUPO OCUPACIONAL       | CONDICIÓN LABORAL     | CAPACITACIÓN EN LA QUE ES BENEFICIARIO | TIPO DE ACTIVIDAD EDUCATIVA | MODALIDAD EDUCATIVA | SEMESTRE     |
|------------------------|-------------------------------------|----------|----------------------------------|-------------------------|-----------------------|--|-----------------------------|---------------------|--------------|
| ENFERMERIA             | LIMACO HERRERA DAVID                | 10043134 | TECNICO DE ENFERMERIA I          | TECNICO ASISTENCIAL     | NOMBRADO              | MANEJO DE SEGURIDAD DEL PACIENTE       | Congreso                    | Presencial          | II Trimestre |
|                        | LIMACO QUISTE HANCY DOBA            | 09428861 | AUXILIAR DE ENFERMERIA I         | AUXILIAR ASISTENCIAL    | NOMBRADO              | MANEJO DE SEGURIDAD DEL PACIENTE       | Congreso                    | Presencial          | II Trimestre |
|                        | LACTAHUAMAN DE LA CRUZ GLADYS LUISA | 10170226 | AUXILIAR DE ENFERMERIA I         | AUXILIAR ASISTENCIAL    | NOMBRADO              | MANEJO DE SEGURIDAD DEL PACIENTE       | Congreso                    | Presencial          | II Trimestre |
|                        | LUALICO ZEVALLOS MIRIAN ANGELA      | 10720228 | TECNICO DE ENFERMERIA I          | TECNICO ASISTENCIAL     | NOMBRADO              | MANEJO DE SEGURIDAD DEL PACIENTE       | Congreso                    | Presencial          | II Trimestre |
|                        | LUGACA SOUCA CARMEN                 | 09355234 | TECNICO DE ENFERMERIA I          | TECNICO ASISTENCIAL     | NOMBRADO              | MANEJO DE SEGURIDAD DEL PACIENTE       | Congreso                    | Presencial          | II Trimestre |
|                        | LOPE BERNY BETY                     | 04021939 | ENFERMERA (O)                    | PROFESIONAL DE LA SALUD | NOMBRADO<br>DESTACADO | MANEJO DE SEGURIDAD DEL PACIENTE       | Congreso                    | Presencial          | II Trimestre |
|                        | LOPEZ ALANIA JANIS CRISTINE         | 45397323 | ENFERMERA (O)                    | PROFESIONAL DE LA SALUD | CAS                   | MANEJO DE SEGURIDAD DEL PACIENTE       | Congreso                    | Presencial          | II Trimestre |
|                        | LOPEZ CHAVEZ DE RUIZ MARIA ESTHER   | 07047552 | TECNICO DE ENFERMERIA I          | TECNICO ASISTENCIAL     | NOMBRADO              | MANEJO DE SEGURIDAD DEL PACIENTE       | Congreso                    | Presencial          | II Trimestre |
|                        | LOPEZ CHUMBE MERCEDES               | 21241514 | ENFERMERA (O) I                  | PROFESIONAL DE LA SALUD | NOMBRADO              | MANEJO DE SEGURIDAD DEL PACIENTE       | Congreso                    | Presencial          | II Trimestre |
|                        | LOPEZ GARCIA EDER                   | 42310324 | TECNICO ASISTENCIAL - ENFERMERIA | TECNICO ASISTENCIAL     | CAS                   | MANEJO DE SEGURIDAD DEL PACIENTE       | Congreso                    | Presencial          | II Trimestre |
| ENFERMERIA             | LOPEZ GONZALES YAQUELINE SABEL      | 40021888 | ENFERMERA (O)                    | PROFESIONAL DE LA SALUD | CAS                   | MANEJO DE SEGURIDAD DEL PACIENTE       | Congreso                    | Presencial          | II Trimestre |
|                        | LOPEZ MEDINA ANA LOURDES            | 08733218 | AUXILIAR DE ENFERMERIA           | AUXILIAR ASISTENCIAL    | NOMBRADO              | MANEJO DE SEGURIDAD DEL PACIENTE       | Congreso                    | Presencial          | II Trimestre |
|                        | LOPEZ SANCHEZ JOSE ANDRES           | 4760714  | TECNICO ASISTENCIAL              | TECNICO ASISTENCIAL     | CAS                   | MANEJO DE SEGURIDAD DEL PACIENTE       | Congreso                    | Presencial          | II Trimestre |
|                        | MAGNO BERRIA ROSAMEL BLANCA         | 04078288 | TECNICO DE ENFERMERIA I          | TECNICO ASISTENCIAL     | NOMBRADO              | MANEJO DE SEGURIDAD DEL PACIENTE       | Congreso                    | Presencial          | II Trimestre |
|                        | MALDONADO REBATTA JULIA VICTORIA    | 06594460 | TECNICO DE ENFERMERIA I          | TECNICO ASISTENCIAL     | NOMBRADO              | MANEJO DE SEGURIDAD DEL PACIENTE       | Congreso                    | Presencial          | II Trimestre |
|                        | MALLO PALOMINO ZENaida ELIZABETH    | 41328291 | TECNICO DE ENFERMERIA I          | TECNICO ASISTENCIAL     | NOMBRADO              | MANEJO DE SEGURIDAD DEL PACIENTE       | Congreso                    | Presencial          | II Trimestre |
|                        | MAMANAN HAPANI SANDRA VANESSA       | 41647968 | ENFERMERA (O)                    | PROFESIONAL DE LA SALUD | CAS                   | MANEJO DE SEGURIDAD DEL PACIENTE       | Congreso                    | Presencial          | II Trimestre |
|                        | MANGO MUJICA GLORIA LUZ             | 21286748 | TECNICO ASISTENCIAL - ENFERMERIA | TECNICO ASISTENCIAL     | CAS                   | MANEJO DE SEGURIDAD DEL PACIENTE       | Congreso                    | Presencial          | II Trimestre |
|                        | MARAVI ORE RUIDA GLORIA             | 41597818 | ENFERMERA (O)                    | PROFESIONAL DE LA SALUD | NOMBRADO              | MANEJO DE SEGURIDAD DEL PACIENTE       | Congreso                    | Presencial          | II Trimestre |
|                        | MARTINEZ ALARCON VERONICA ANTONIA   | 10044073 | TECNICO DE ENFERMERIA I          | TECNICO ASISTENCIAL     | NOMBRADO              | MANEJO DE SEGURIDAD DEL PACIENTE       | Congreso                    | Presencial          | II Trimestre |
| ENFERMERIA             | MARTINEZ ROMERO SUSANA              | 41859925 | TECNICO ASISTENCIAL - ENFERMERIA | TECNICO ASISTENCIAL     | CAS                   | MANEJO DE SEGURIDAD DEL PACIENTE       | Congreso                    | Presencial          | II Trimestre |
|                        | MASGO NOLASCO ZULMIRA               | 10143508 | TECNICO DE ENFERMERIA            | TECNICO ASISTENCIAL     | CAS                   | MANEJO DE SEGURIDAD DEL PACIENTE       | Congreso                    | Presencial          | II Trimestre |
|                        | MICO GUEVARA ALDIA                  | 08337671 | TECNICO DE ENFERMERIA I          | TECNICO ASISTENCIAL     | NOMBRADO              | MANEJO DE SEGURIDAD DEL PACIENTE       | Congreso                    | Presencial          | II Trimestre |
|                        | MELGAREJO ARENAS SUSANA DELINA      | 10065418 | ENFERMERA (O)                    | PROFESIONAL DE LA SALUD | CAS                   | MANEJO DE SEGURIDAD DEL PACIENTE       | Congreso                    | Presencial          | II Trimestre |
|                        | MELGAREJO CABELLO NATALIA MABEL     | 10297758 | ENFERMERA (O)                    | PROFESIONAL DE LA SALUD | CAS                   | MANEJO DE SEGURIDAD DEL PACIENTE       | Congreso                    | Presencial          | II Trimestre |
|                        | MENDEZ MALPARTIDA LUZ CARMEN        | 10038013 | TECNICO DE ENFERMERIA I          | TECNICO ASISTENCIAL     | NOMBRADO              | MANEJO DE SEGURIDAD DEL PACIENTE       | Congreso                    | Presencial          | II Trimestre |
|                        | MEZA GARAY EDITH KARLA              | 42702147 | ENFERMERA (O)                    | PROFESIONAL DE LA SALUD | CAS                   | MANEJO DE SEGURIDAD DEL PACIENTE       | Congreso                    | Presencial          | II Trimestre |
|                        | MONGE ALVARADO MARIA ROSA           | 06570791 | AUXILIAR ASISTENCIAL             | AUXILIAR ASISTENCIAL    | NOMBRADO              | MANEJO DE SEGURIDAD DEL PACIENTE       | Congreso                    | Presencial          | II Trimestre |
|                        | MOJICA AQUINO ESTHER ANGELA         | 09065416 | TECNICO DE ENFERMERIA I          | TECNICO ASISTENCIAL     | NOMBRADO              | MANEJO DE SEGURIDAD DEL PACIENTE       | Congreso                    | Presencial          | II Trimestre |

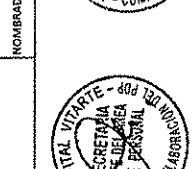
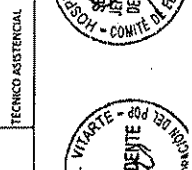
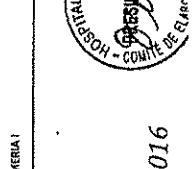
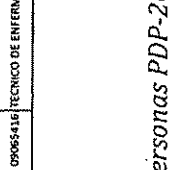
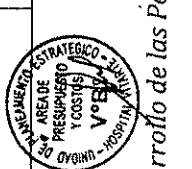

| UNIDAD, AREA, SERVICIO              | APellidos y Nombres                  | Nº ONI                          | CARGO                           | GRUPO OCUPACIONAL       | CONDICIÓN LABORAL                | CAPACITACIÓN EN LA QUE ES BENEFICIARIO | TIPO DE ACTIVIDAD EDUCATIVA | MODALIDAD EDUCATIVA | TRIMESTRE    |
|-------------------------------------|--------------------------------------|---------------------------------|---------------------------------|-------------------------|----------------------------------|--|-----------------------------|---------------------|--------------|
| ENFERMERIA                          | PARRAGA LARA JULIA                   | 07049800                        | TECNICO DE ENFERMERIA I         | TECNICO ASISTENCIAL     | NOMBRADO                         | MANEJO DE SEGURIDAD DEL PACIENTE       | Congreso                    | Presencial          | II Trimestre |
|                                     | PARRAGA LARA NOEMI MAREM             | 41588983                        | ENFERMERA (C)                   | PROFESIONAL DE LA SALUD | NOMBRADO                         | MANEJO DE SEGURIDAD DEL PACIENTE       | Congreso                    | Presencial          | II Trimestre |
|                                     | PARRAGA HUAFARICA DE QUISEP NANCY    | 10637051                        | AUXILIAR ASISTENCIAL            | AUXILIAR ASISTENCIAL    | NOMBRADO                         | MANEJO DE SEGURIDAD DEL PACIENTE       | Congreso                    | Presencial          | II Trimestre |
|                                     | PERRADO ABANCO LESSE SIOMARA         | 45594664                        | TECNICO ASISTENCIAL - ENFERMERA | TECNICO ASISTENCIAL     | CAS                              | MANEJO DE SEGURIDAD DEL PACIENTE       | Congreso                    | Presencial          | II Trimestre |
|                                     | PERA QUIVEDO SABINA                  | 09058159                        | TECNICO DE ENFERMERIA I         | TECNICO ASISTENCIAL     | NOMBRADO                         | MANEJO DE SEGURIDAD DEL PACIENTE       | Congreso                    | Presencial          | II Trimestre |
|                                     | PERA BRIVERA ROLANDA EPIFANIA        | 07088832                        | ENFERMERA (C) I                 | PROFESIONAL DE LA SALUD | NOMBRADO                         | MANEJO DE SEGURIDAD DEL PACIENTE       | Congreso                    | Presencial          | II Trimestre |
|                                     | PERALTA CUYUBAMBA ISABEL VERONICA    | 21134995                        | TRABAJADOR DE SERVICIO I        | AUXILIAR ADMINISTRATIVO | NOMBRADO                         | MANEJO DE SEGURIDAD DEL PACIENTE       | Congreso                    | Presencial          | II Trimestre |
|                                     | PERALTA CUYUBAMBA MARCELYNA VICTORIA | 41560197                        | TECNICO DE ENFERMERIA I         | TECNICO ASISTENCIAL     | NOMBRADO                         | MANEJO DE SEGURIDAD DEL PACIENTE       | Congreso                    | Presencial          | II Trimestre |
|                                     | PEREZ GUERRERO CARLA STEPHANIE       | 44426805                        | TRABAJADOR (A) SOCIAL           | PROFESIONAL DE LA SALUD | CAS                              | MANEJO DE SEGURIDAD DEL PACIENTE       | Congreso                    | Presencial          | II Trimestre |
|                                     | PEREZ PACHECO EIBLBERTA SLADYS       | 10379115                        | TECNICO DE ENFERMERIA I         | TECNICO ASISTENCIAL     | NOMBRADO                         | MANEJO DE SEGURIDAD DEL PACIENTE       | Congreso                    | Presencial          | II Trimestre |
|                                     | PEREZ PALOMINO FORTUNATA ALEJANDRINA | 09616591                        | AUXILIAR ASISTENCIAL            | AUXILIAR ASISTENCIAL    | NOMBRADO                         | MANEJO DE SEGURIDAD DEL PACIENTE       | Congreso                    | Presencial          | II Trimestre |
|                                     | PEREZ VIVANCO GUISSELA               | 40711113                        | ENFERMERA (C)                   | PROFESIONAL DE LA SALUD | CAS                              | MANEJO DE SEGURIDAD DEL PACIENTE       | Congreso                    | Presencial          | II Trimestre |
|                                     | POLO SOLIS LUISA ROSALINA            | 09059284                        | AUXILIAR DE ENFERMERIA I        | AUXILIAR ASISTENCIAL    | NOMBRADO                         | MANEJO DE SEGURIDAD DEL PACIENTE       | Congreso                    | Presencial          | II Trimestre |
|                                     | POIMA CORRIEJO JENNY VIRGINIA        | 41313278                        | ENFERMERA (C)                   | PROFESIONAL DE LA SALUD | CAS                              | MANEJO DE SEGURIDAD DEL PACIENTE       | Congreso                    | Presencial          | II Trimestre |
|                                     | PUCIUC MALMA GIOVANNA SILVIA         | 41606954                        | ENFERMERA (C)                   | PROFESIONAL DE LA SALUD | CAS                              | MANEJO DE SEGURIDAD DEL PACIENTE       | Congreso                    | Presencial          | II Trimestre |
|                                     | PUEENTE RETNOSO SARA DEL ROSARIO     | 20590563                        | AUXILIAR DE ENFERMERIA          | AUXILIAR ASISTENCIAL    | CAS                              | MANEJO DE SEGURIDAD DEL PACIENTE       | Congreso                    | Presencial          | II Trimestre |
|                                     | PUEENTE RICCA ALBERTO DANTHE         | 44899268                        | ENFERMERA (C)                   | PROFESIONAL DE LA SALUD | CAS                              | MANEJO DE SEGURIDAD DEL PACIENTE       | Congreso                    | Presencial          | II Trimestre |
|                                     | PUMA CUÑO EDILVEZ ZACARIAS           | 10558627                        | TECNICO DE ENFERMERIA I         | TECNICO ASISTENCIAL     | NOMBRADO                         | MANEJO DE SEGURIDAD DEL PACIENTE       | Congreso                    | Presencial          | II Trimestre |
|                                     | QUANDORIA CHOCHAN CARLA JANETT       | 40161916                        | ENFERMERA (C)                   | PROFESIONAL DE LA SALUD | NOMBRADO                         | MANEJO DE SEGURIDAD DEL PACIENTE       | Congreso                    | Presencial          | II Trimestre |
| QUIQUIN BENAVIDES CINTHYA ELIZABETH | 42114155                             | TECNICO ASISTENCIAL - ENFERMERA | TECNICO ASISTENCIAL             | CAS                     | MANEJO DE SEGURIDAD DEL PACIENTE | Congreso                               | Presencial                  | II Trimestre        |              |
| QUIROZ HILARIO BANIBANEA            | 45348034                             | TECNICO ASISTENCIAL - ENFERMERA | TECNICO ASISTENCIAL             | CAS                     | MANEJO DE SEGURIDAD DEL PACIENTE | Congreso                               | Presencial                  | II Trimestre        |              |
| QUISEP ADAUTO SUSANA                | 42958762                             | ENFERMERA (C)                   | PROFESIONAL DE LA SALUD         | CAS                     | MANEJO DE SEGURIDAD DEL PACIENTE | Congreso                               | Presencial                  | II Trimestre        |              |
| QUISEP DIFAZ SONIA TERESA           | 42372790                             | TECNICO ASISTENCIAL - ENFERMERA | TECNICO ASISTENCIAL             | CAS                     | MANEJO DE SEGURIDAD DEL PACIENTE | Congreso                               | Presencial                  | II Trimestre        |              |
| QUISEP GUTIERREZ NELLY IRENE        | 40210463                             | AUXILIAR DE ENFERMERIA          | AUXILIAR ASISTENCIAL            | NOMBRADO                | MANEJO DE SEGURIDAD DEL PACIENTE | Congreso                               | Presencial                  | II Trimestre        |              |
| QUISEP INCA DEBARYS                 | 42315109                             | ENFERMERA (C)                   | PROFESIONAL DE LA SALUD         | CAS                     | MANEJO DE SEGURIDAD DEL PACIENTE | Congreso                               | Presencial                  | II Trimestre        |              |
| QUISEP MAMANI ALICIA                | 04015038                             | AUXILIAR DE ENFERMERIA          | AUXILIAR ASISTENCIAL            | CAS                     | MANEJO DE SEGURIDAD DEL PACIENTE | Congreso                               | Presencial                  | II Trimestre        |              |
| QUISEP PEREZ KATY MIGUELA           | 40182827                             | TECNICO DE ENFERMERIA I         | TECNICO ASISTENCIAL             | NOMBRADO                | MANEJO DE SEGURIDAD DEL PACIENTE | Congreso                               | Presencial                  | II Trimestre        |              |
| QUISEP ROSALES ANALI MIRELLA        | 43572048                             | TECNICO ASISTENCIAL - ENFERMERA | TECNICO ASISTENCIAL             | CAS                     | MANEJO DE SEGURIDAD DEL PACIENTE | Congreso                               | Presencial                  | II Trimestre        |              |
| RAFAEL TINEO YESSICA PAOLA          | 40034134                             | TECNICO DE ENFERMERIA           | TECNICO ASISTENCIAL             | CAS                     | MANEJO DE SEGURIDAD DEL PACIENTE | Congreso                               | Presencial                  | II Trimestre        |              |

| UNIDAD, AREA, SERVICIO             | APellidos y Nombres                   | #P EMI                           | CARGO                            | GRUPO OCUPACIONAL       | CONDICIÓN LABORAL                | CAPACITACIÓN EN LA QUE ES BENEFICARIO | TIPO DE ACTIVIDAD EDUCATIVA | MODALIDAD EDUCATIVA | CRONOGRAMA   |
|------------------------------------|---------------------------------------|----------------------------------|----------------------------------|-------------------------|----------------------------------|---------------------------------------|-----------------------------|---------------------|--------------|
| ENFERMERIA                         | RAMIREZ LUNA BERTHA VICTORIA          | 01170325                         | TECNICO DE ENFERMERIA I          | TECNICO ASISTENCIAL     | NOMBRADO                         | MANEJO DE SEGURIDAD DEL PACIENTE      | Congreso                    | Presencial          | II Trimestre |
|                                    | RAMIREZ LUNA SUZUEYLA JULIANA         | 41794738                         | TECNICO ASISTENCIAL - ENFERMERIA | TECNICO ASISTENCIAL     | NOMBRADO                         | MANEJO DE SEGURIDAD DEL PACIENTE      | Congreso                    | Presencial          | II Trimestre |
|                                    | RAMOS ALARCON CECILIA                 | 45437106                         | ENFERMERA (O)                    | PROFESIONAL DE LA SALUD | CAS                              | MANEJO DE SEGURIDAD DEL PACIENTE      | Congreso                    | Presencial          | II Trimestre |
|                                    | RAMOS LASCANONIA ELIZABETH            | 43460757                         | ENFERMERA (O)                    | PROFESIONAL DE LA SALUD | CAS                              | MANEJO DE SEGURIDAD DEL PACIENTE      | Congreso                    | Presencial          | II Trimestre |
|                                    | RAMOS PALOMINO YERSENIA               | 45828813                         | TECNICO ASISTENCIAL              | TECNICO ASISTENCIAL     | CAS                              | MANEJO DE SEGURIDAD DEL PACIENTE      | Congreso                    | Presencial          | II Trimestre |
|                                    | RAMOS RUEDA MARIBEL YOLANDA           | 41813117                         | ENFERMERA (O)                    | PROFESIONAL DE LA SALUD | CAS                              | MANEJO DE SEGURIDAD DEL PACIENTE      | Congreso                    | Presencial          | II Trimestre |
|                                    | RAPRI CHAVEZ ROSA SANTI               | 42097295                         | TECNICO ASISTENCIAL - ENFERMERIA | TECNICO ASISTENCIAL     | CAS                              | MANEJO DE SEGURIDAD DEL PACIENTE      | Congreso                    | Presencial          | II Trimestre |
|                                    | RENGO JAPULIMA RUTH                   | 44032006                         | TECNICO ASISTENCIAL - ENFERMERIA | TECNICO ASISTENCIAL     | CAS                              | MANEJO DE SEGURIDAD DEL PACIENTE      | Congreso                    | Presencial          | II Trimestre |
|                                    | REYES JIMENEZ GISELA CRISTINA         | 09370910                         | AUXILIAR ASISTENCIAL             | AUXILIAR ASISTENCIAL    | NOMBRADO                         | MANEJO DE SEGURIDAD DEL PACIENTE      | Congreso                    | Presencial          | II Trimestre |
|                                    | RIMARE BURACAO ELISA NORMA            | 04050706                         | TECNICO ASISTENCIAL - ENFERMERIA | TECNICO ASISTENCIAL     | NOMBRADO                         | MANEJO DE SEGURIDAD DEL PACIENTE      | Congreso                    | Presencial          | II Trimestre |
|                                    | RIOS PALOMINO BETSABE                 | 10248883                         | ENFERMERA (O)                    | PROFESIONAL DE LA SALUD | CAS                              | MANEJO DE SEGURIDAD DEL PACIENTE      | Congreso                    | Presencial          | II Trimestre |
|                                    | RIVADENEIRA PERA ELIZABETH PILAR      | 09362171                         | AUXILIAR ASISTENCIAL             | AUXILIAR ASISTENCIAL    | NOMBRADO                         | MANEJO DE SEGURIDAD DEL PACIENTE      | Congreso                    | Presencial          | II Trimestre |
|                                    | RIVITA PILCO JACQUELINE HELEN         | 40350946                         | TECNICO DE ENFERMERIA I          | TECNICO ASISTENCIAL     | NOMBRADO                         | MANEJO DE SEGURIDAD DEL PACIENTE      | Congreso                    | Presencial          | II Trimestre |
|                                    | RIVERA SUAREZ YENNY AZUCENA           | 04086597                         | ENFERMERA (O)                    | PROFESIONAL DE LA SALUD | NOMBRADO                         | MANEJO DE SEGURIDAD DEL PACIENTE      | Congreso                    | Presencial          | II Trimestre |
|                                    | RODRIGUEZ MARCOS AGAPITO              | 40933101                         | TECNICO ASISTENCIAL - ENFERMERIA | TECNICO ASISTENCIAL     | CAS                              | MANEJO DE SEGURIDAD DEL PACIENTE      | Congreso                    | Presencial          | II Trimestre |
|                                    | RODRIGUEZ VALE DE VIVAS IVONNE MARINA | 09764539                         | AUXILIAR DE ENFERMERIA           | AUXILIAR ASISTENCIAL    | CAS                              | MANEJO DE SEGURIDAD DEL PACIENTE      | Congreso                    | Presencial          | II Trimestre |
|                                    | ROUS HINOSTROZA SONIA CECILIA         | 10597564                         | TECNICO DE ENFERMERIA I          | TECNICO ASISTENCIAL     | NOMBRADO                         | MANEJO DE SEGURIDAD DEL PACIENTE      | Congreso                    | Presencial          | II Trimestre |
|                                    | ROMERO ARENAS CAROLINA GLADYS         | 04064230                         | AUXILIAR ASISTENCIAL             | AUXILIAR ASISTENCIAL    | NOMBRADO                         | MANEJO DE SEGURIDAD DEL PACIENTE      | Congreso                    | Presencial          | II Trimestre |
|                                    | ROMERO OSORIO SILVIE WACHNE           | 09395826                         | ENFERMERA (O)                    | PROFESIONAL DE LA SALUD | NOMBRADO                         | MANEJO DE SEGURIDAD DEL PACIENTE      | Congreso                    | Presencial          | II Trimestre |
|                                    | RUTILLAS GANA MARIA                   | 43121277                         | TECNICO ASISTENCIAL - ENFERMERIA | TECNICO ASISTENCIAL     | CAS                              | MANEJO DE SEGURIDAD DEL PACIENTE      | Congreso                    | Presencial          | II Trimestre |
| SALDANA ORTIZ JUAN CARLOS          | 42244510                              | TECNICO ASISTENCIAL              | TECNICO ASISTENCIAL              | CAS                     | MANEJO DE SEGURIDAD DEL PACIENTE | Congreso                              | Presencial                  | II Trimestre        |              |
| SANCHEZ CARRO ROSA BERTHA          | 80281959                              | AUXILIAR ASISTENCIAL             | AUXILIAR ASISTENCIAL             | NOMBRADO                | MANEJO DE SEGURIDAD DEL PACIENTE | Congreso                              | Presencial                  | II Trimestre        |              |
| SANCHEZ DAVILA WILLMAR ALFREDO     | 09762024                              | TECNICO DE ENFERMERIA I          | TECNICO ASISTENCIAL              | NOMBRADO                | MANEJO DE SEGURIDAD DEL PACIENTE | Congreso                              | Presencial                  | II Trimestre        |              |
| SANCHEZ SANCHEZ SANDRA ESTEFANIA   | 41669899                              | ENFERMERA (O)                    | PROFESIONAL DE LA SALUD          | CAS                     | MANEJO DE SEGURIDAD DEL PACIENTE | Congreso                              | Presencial                  | II Trimestre        |              |
| SANTOS ZUASABAR MARIBETH           | 41483026                              | TECNICO DE ENFERMERIA I          | TECNICO ASISTENCIAL              | NOMBRADO                | MANEJO DE SEGURIDAD DEL PACIENTE | Congreso                              | Presencial                  | II Trimestre        |              |
| SEBANO ALAYNA BIDORA               | 20064218                              | TECNICO DE ENFERMERIA            | TECNICO ASISTENCIAL              | NOMBRADO                | MANEJO DE SEGURIDAD DEL PACIENTE | Congreso                              | Presencial                  | II Trimestre        |              |
| SENICO CARABANZA MARCOS ALBERTO    | 41606693                              | TECNICO ASISTENCIAL - ENFERMERIA | TECNICO ASISTENCIAL              | CAS                     | MANEJO DE SEGURIDAD DEL PACIENTE | Congreso                              | Presencial                  | II Trimestre        |              |
| SIERRA SAUVEDRA EUGENIA CANDELARIA | 07054648                              | TECNICO DE ENFERMERIA II         | TECNICO ASISTENCIAL              | NOMBRADO DESTACADO      | MANEJO DE SEGURIDAD DEL PACIENTE | Congreso                              | Presencial                  | II Trimestre        |              |

ENFERMERIA

ENFERMERIA





| UNIDAD, AREA, SERVICIO | APELLIDOS Y NOMBRES                               | RP DNI   | CARGO                            | GRUPO OCUPACIONAL       | CONDICIÓN LABORAL | CAPACITACIÓN EN LA QUE ES BENEFICIARIO | TIPO DE ACTIVIDAD EDUCATIVA | MODALIDAD EDUCATIVA | PERIODO      |
|------------------------|---|----------|----------------------------------|-------------------------|-------------------|--|-----------------------------|---------------------|--------------|
| ENFERMERIA             | SHIWAY MORENO ANA MILAGROS                        | 4317902  | TECNICO DE ENFERMERIA            | TECNICO ASISTENCIAL     | NOMBRADO          | MANEJO DE SEGURIDAD DEL PACIENTE       | Congreso                    | Presencial          | II Trimestre |
|                        | SILVESTRE GONZALES LUCY                           | 10606113 | AUXILIAR DE ENFERMERIA           | AUXILIAR ASISTENCIAL    | CAS               | MANEJO DE SEGURIDAD DEL PACIENTE       | Congreso                    | Presencial          | II Trimestre |
|                        | SILVESTRE GONZALES NELLY                          | 10259933 | TECNICO DE ENFERMERIA I          | TECNICO ASISTENCIAL     | NOMBRADO          | MANEJO DE SEGURIDAD DEL PACIENTE       | Congreso                    | Presencial          | II Trimestre |
|                        | SIMON QUITO NORMA LUCY                            | 04072223 | ENFERMERA (O)                    | PROFESIONAL DE LA SALUD | NOMBRADO          | MANEJO DE SEGURIDAD DEL PACIENTE       | Congreso                    | Presencial          | II Trimestre |
|                        | SOLIS CHUCUYAURI RELODA                           | 07052413 | TECNICO DE ENFERMERIA I          | TECNICO ASISTENCIAL     | NOMBRADO          | MANEJO DE SEGURIDAD DEL PACIENTE       | Congreso                    | Presencial          | II Trimestre |
|                        | SOLIS CHUCUYAURI ZENADA                           | 10871132 | ENFERMERA (O)                    | PROFESIONAL DE LA SALUD | CAS               | MANEJO DE SEGURIDAD DEL PACIENTE       | Congreso                    | Presencial          | II Trimestre |
|                        | SORIANO MICHUE ROCIO ANGELICA                     | 20097454 | ENFERMERA (O)                    | PROFESIONAL DE LA SALUD | NOMBRADO          | MANEJO DE SEGURIDAD DEL PACIENTE       | Congreso                    | Presencial          | II Trimestre |
|                        | SOTO BARRIOS ENIKA BARETT                         | 40742360 | ENFERMERA (O)                    | PROFESIONAL DE LA SALUD | NOMBRADO          | MANEJO DE SEGURIDAD DEL PACIENTE       | Congreso                    | Presencial          | II Trimestre |
|                        | SOTO PEREZ OLGA                                   | 10259018 | TRABAJADOR DE SERVICIO I         | AUXILIAR ADMINISTRATIVO | NOMBRADO          | MANEJO DE SEGURIDAD DEL PACIENTE       | Congreso                    | Presencial          | II Trimestre |
|                        | SOTO RIVERA NOEMI                                 | 40233391 | TECNICO DE ENFERMERIA            | TECNICO ASISTENCIAL     | NOMBRADO          | MANEJO DE SEGURIDAD DEL PACIENTE       | Congreso                    | Presencial          | II Trimestre |
|                        | SOTO TORRES YDA                                   | 23708097 | TECNICO DE ENFERMERIA I          | TECNICO ASISTENCIAL     | NOMBRADO          | MANEJO DE SEGURIDAD DEL PACIENTE       | Congreso                    | Presencial          | II Trimestre |
|                        | SOTO YAURI YUDI MIRIAM                            | 21299654 | ENFERMERA (O)                    | PROFESIONAL DE LA SALUD | NOMBRADO          | MANEJO DE SEGURIDAD DEL PACIENTE       | Congreso                    | Presencial          | II Trimestre |
|                        | SOTOMAYOR REGA MARIA LUZ                          | 40577852 | TECNICO ASISTENCIAL - ENFERMERIA | TECNICO ASISTENCIAL     | CAS               | MANEJO DE SEGURIDAD DEL PACIENTE       | Congreso                    | Presencial          | II Trimestre |
|                        | SUAREZ DELGADO FRANCISCO SOLANO                   | 07675805 | TECNICO DE ENFERMERIA I          | TECNICO ASISTENCIAL     | NOMBRADO          | MANEJO DE SEGURIDAD DEL PACIENTE       | Congreso                    | Presencial          | II Trimestre |
|                        | SUAREZ NOGUEIRA ROSSAMA JHANA                     | 07932381 | ENFERMERA (O)                    | PROFESIONAL DE LA SALUD | NOMBRADO          | MANEJO DE SEGURIDAD DEL PACIENTE       | Congreso                    | Presencial          | II Trimestre |
| ENFERMERIA             | SUAREZ NUÑEZ EDA GUICELA                          | 06619738 | TECNICO ASISTENCIAL - ENFERMERIA | TECNICO ASISTENCIAL     | CAS               | MANEJO DE SEGURIDAD DEL PACIENTE       | Congreso                    | Presencial          | II Trimestre |
|                        | SULICA SANCHEZ VANESSA                            | 40327446 | TECNICO ASISTENCIAL - ENFERMERIA | TECNICO ASISTENCIAL     | CAS               | MANEJO DE SEGURIDAD DEL PACIENTE       | Congreso                    | Presencial          | II Trimestre |
|                        | SUFA REYES CARMEN EVARISTA                        | 41205308 | TECNICO DE ENFERMERIA            | TECNICO ASISTENCIAL     | NOMBRADO          | MANEJO DE SEGURIDAD DEL PACIENTE       | Congreso                    | Presencial          | II Trimestre |
|                        | TACZA CASTILLO MARIU                              | 42736019 | TECNICO ASISTENCIAL - ENFERMERIA | TECNICO ASISTENCIAL     | CAS               | MANEJO DE SEGURIDAD DEL PACIENTE       | Congreso                    | Presencial          | II Trimestre |
|                        | TECIARUANCA IRICA IRIS                            | 10771586 | TECNICO DE ENFERMERIA            | TECNICO ASISTENCIAL     | NOMBRADO          | MANEJO DE SEGURIDAD DEL PACIENTE       | Congreso                    | Presencial          | II Trimestre |
|                        | TINIO BUENO LOBBETH CATHERINE                     | 43823569 | AUXILIAR DE ENFERMERIA           | AUXILIAR ASISTENCIAL    | NOMBRADO          | MANEJO DE SEGURIDAD DEL PACIENTE       | Congreso                    | Presencial          | II Trimestre |
|                        | TITO LOPEZ CAROL DEYSI                            | 45602748 | TECNICO ASISTENCIAL - ENFERMERIA | TECNICO ASISTENCIAL     | CAS               | MANEJO DE SEGURIDAD DEL PACIENTE       | Congreso                    | Presencial          | II Trimestre |
|                        | TORBES CHUQUISANA FELICIA GLORIA                  | 40960195 | TECNICO DE ENFERMERIA            | TECNICO ASISTENCIAL     | NOMBRADO          | MANEJO DE SEGURIDAD DEL PACIENTE       | Congreso                    | Presencial          | II Trimestre |
|                        | TORRES RAYA LESUE MARIBEL                         | 41542463 | TECNICO DE ENFERMERIA            | TECNICO ASISTENCIAL     | NOMBRADO          | MANEJO DE SEGURIDAD DEL PACIENTE       | Congreso                    | Presencial          | II Trimestre |
|                        | TOVAR ESPERITU VDA DE PANTAMPOMA ESPERANZA CARMEN | 19925473 | TECNICO DE ENFERMERIA I          | TECNICO ASISTENCIAL     | NOMBRADO          | MANEJO DE SEGURIDAD DEL PACIENTE       | Congreso                    | Presencial          | II Trimestre |
|                        | TUESTA NOVOA ROSA MERCEDES                        | 07242206 | TECNICO DE ENFERMERIA I          | TECNICO ASISTENCIAL     | NOMBRADO          | MANEJO DE SEGURIDAD DEL PACIENTE       | Congreso                    | Presencial          | II Trimestre |
|                        | UGARTE HERMOZA DIEGO                              | 41295219 | TECNICO DE ENFERMERIA I          | TECNICO ASISTENCIAL     | NOMBRADO          | MANEJO DE SEGURIDAD DEL PACIENTE       | Congreso                    | Presencial          | II Trimestre |
|                        | VALDEZ OURAN JAMES                                | 41255877 | ENFERMERA (O)                    | PROFESIONAL DE LA SALUD | NOMBRADO          | MANEJO DE SEGURIDAD DEL PACIENTE       | Congreso                    | Presencial          | II Trimestre |
|                        | VARGAS CACHOQUE TERESA LUZ                        | 09374422 | TECNICO DE ENFERMERIA            | TECNICO ASISTENCIAL     | NOMBRADO          | MANEJO DE SEGURIDAD DEL PACIENTE       | Congreso                    | Presencial          | II Trimestre |

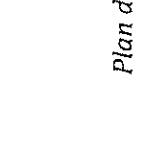
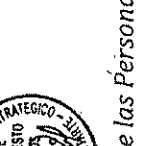
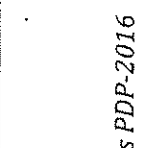
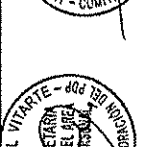

| UNIDAD, AREA, SERVICIO | AFILIADOS Y NOMBRES                     | Nº DNI   | CARGO                    | GRUPO OCUPACIONAL       | CONDICIÓN LABORAL | CAPACITACIÓN EN LA QUE ES BENEFICIARIO | TIPO DE ACTIVIDAD EDUCATIVA | MODALIDAD EDUCATIVA | PERIODO      |
|------------------------|---|----------|--------------------------|-------------------------|-------------------|--|-----------------------------|---------------------|--------------|
| ENFERMERIA             | VASQUEZ CHICHON ANA MERCEDES            | 0796489  | AUXILIAR DE ENFERMERIA   | AUXILIAR ASISTENCIAL    | CAS               | MANEJO DE SEGURIDAD DEL PACIENTE       | Congreso                    | Presencial          | II Trimestre |
|                        | VASQUEZ COTERA MIRTHA ELOISA            | 4146854  | ENFERMERA (O)            | PROFESIONAL DE LA SALUD | NO INSCRIBIDO     | MANEJO DE SEGURIDAD DEL PACIENTE       | Congreso                    | Presencial          | II Trimestre |
|                        | VICENTE SANJUAN ROSA JUANA              | 1538293  | AUXILIAR DE ENFERMERIA I | AUXILIAR ASISTENCIAL    | NO INSCRIBIDO     | MANEJO DE SEGURIDAD DEL PACIENTE       | Congreso                    | Presencial          | II Trimestre |
|                        | VICTORIA ACEÑO GUILIANA FLOR            | 0707576  | TECNICO DE ENFERMERIA I  | TECNICO ASISTENCIAL     | NO INSCRIBIDO     | MANEJO DE SEGURIDAD DEL PACIENTE       | Congreso                    | Presencial          | II Trimestre |
|                        | VILACOSTA MORALES EDITH IGABACIA        | 4649394  | AUXILIAR DE ENFERMERIA   | AUXILIAR ASISTENCIAL    | NO INSCRIBIDO     | MANEJO DE SEGURIDAD DEL PACIENTE       | Congreso                    | Presencial          | II Trimestre |
|                        | VILLAFANE SIPIAN SANDRA ELIZABETH       | 4136590  | ENFERMERA (O)            | PROFESIONAL DE LA SALUD | NO INSCRIBIDO     | MANEJO DE SEGURIDAD DEL PACIENTE       | Congreso                    | Presencial          | II Trimestre |
|                        | VILLANECENCO MORALES MARIA CRIS         | 4093583  | ENFERMERA (O)            | PROFESIONAL DE LA SALUD | CAS               | MANEJO DE SEGURIDAD DEL PACIENTE       | Congreso                    | Presencial          | II Trimestre |
|                        | VIVANCO SABANA MARIA SALOME             | 0684830  | ENFERMERA (O)            | PROFESIONAL DE LA SALUD | NO INSCRIBIDO     | MANEJO DE SEGURIDAD DEL PACIENTE       | Congreso                    | Presencial          | II Trimestre |
|                        | VACAS ARRIETA ELIZABETH BETTY           | 0988478  | TECNICO DE ENFERMERIA I  | TECNICO ASISTENCIAL     | NO INSCRIBIDO     | MANEJO DE SEGURIDAD DEL PACIENTE       | Congreso                    | Presencial          | II Trimestre |
|                        | VAMPURIE PACHEBLES ESTHER MANUELA       | 17436705 | TECNICO DE ENFERMERIA    | TECNICO ASISTENCIAL     | CAS               | MANEJO DE SEGURIDAD DEL PACIENTE       | Congreso                    | Presencial          | II Trimestre |
| ENFERMERIA             | TOVERA ATUJICAR CARLOS MANUEL FRANCISCO | 4592921  | AUXILIAR DE ENFERMERIA   | AUXILIAR ASISTENCIAL    | NO INSCRIBIDO     | MANEJO DE SEGURIDAD DEL PACIENTE       | Congreso                    | Presencial          | II Trimestre |
|                        | VILLANQUI COCHACHI GREGORIA             | 4104132  | ENFERMERA (O)            | PROFESIONAL DE LA SALUD | CAS               | MANEJO DE SEGURIDAD DEL PACIENTE       | Congreso                    | Presencial          | II Trimestre |
|                        | ZAMBUÑO PEÑES DE TAMARIZ CARMEN ROSA    | 0930230  | TECNICO DE ENFERMERIA I  | TECNICO ASISTENCIAL     | NO INSCRIBIDO     | MANEJO DE SEGURIDAD DEL PACIENTE       | Congreso                    | Presencial          | II Trimestre |
|                        | ZARATE URBANO ARTURO RAUL               | 1060397  | AUXILIAR ASISTENCIAL     | AUXILIAR ASISTENCIAL    | NO INSCRIBIDO     | MANEJO DE SEGURIDAD DEL PACIENTE       | Congreso                    | Presencial          | II Trimestre |
|                        | ZUÑA CHORRICO NEALC WILSON              | 4481598  | ENFERMERA (O)            | PROFESIONAL DE LA SALUD | CAS               | MANEJO DE SEGURIDAD DEL PACIENTE       | Congreso                    | Presencial          | II Trimestre |
|                        | ALVARADO CUSCADO JULIANA YOLANDA        | 1584876  | TECNICO DE ENFERMERIA I  | TECNICO ASISTENCIAL     | NO INSCRIBIDO     | REANIMACION CARDIOPULMONAR NEONATAL    | Curso - taller              | Presencial          | I Trimestre  |
|                        | BARTELO CALDERON JULIA LOURDES          | 2111904  | ENFERMERA (O) I          | PROFESIONAL DE LA SALUD | NO INSCRIBIDO     | REANIMACION CARDIOPULMONAR NEONATAL    | Curso - taller              | Presencial          | I Trimestre  |
|                        | CALERO ORRIZO YENNY EDITH               | 0407295  | ENFERMERA (O)            | PROFESIONAL DE LA SALUD | NO INSCRIBIDO     | REANIMACION CARDIOPULMONAR NEONATAL    | Curso - taller              | Presencial          | I Trimestre  |
|                        | CANALES GUERRA MARIA ESTHER             | 4523238  | TECNICO ASISTENCIAL      | TECNICO ASISTENCIAL     | CAS               | REANIMACION CARDIOPULMONAR NEONATAL    | Curso - taller              | Presencial          | I Trimestre  |
|                        | CANGANA GOMEZ DELIA MARIODE             | 4595938  | ASISTENTE ADMINISTRATIVO | TECNICO ADMINISTRATIVO  | CAS               | REANIMACION CARDIOPULMONAR NEONATAL    | Curso - taller              | Presencial          | I Trimestre  |
| ENFERMERIA             | CHAVEZ ANDRADE VICTOR ANDRES            | 0943733  | ENFERMERA (O) I          | PROFESIONAL DE LA SALUD | NO INSCRIBIDO     | REANIMACION CARDIOPULMONAR NEONATAL    | Curso - taller              | Presencial          | I Trimestre  |
|                        | CHIRANA RODAS LUCY LUCILA               | 09362645 | TECNICO DE ENFERMERIA I  | TECNICO ASISTENCIAL     | NO INSCRIBIDO     | REANIMACION CARDIOPULMONAR NEONATAL    | Curso - taller              | Presencial          | I Trimestre  |
|                        | DIAZ SINCHE MARLENE MADELINE            | 16901423 | TECNICO DE ENFERMERIA I  | TECNICO ASISTENCIAL     | NO INSCRIBIDO     | REANIMACION CARDIOPULMONAR NEONATAL    | Curso - taller              | Presencial          | I Trimestre  |
|                        | ESPINOZA ORTIZA GUADALUPE               | 10427057 | TECNICO DE ENFERMERIA I  | TECNICO ASISTENCIAL     | NO INSCRIBIDO     | REANIMACION CARDIOPULMONAR NEONATAL    | Curso - taller              | Presencial          | I Trimestre  |
|                        | GUZA RIVERA LOURDES MARIBEL             | 10476598 | TECNICO DE ENFERMERIA I  | TECNICO ASISTENCIAL     | NO INSCRIBIDO     | REANIMACION CARDIOPULMONAR NEONATAL    | Curso - taller              | Presencial          | I Trimestre  |
|                        | HUACACHI GABRIEL GLORIA TEODOLINDA      | 09365579 | TECNICO DE ENFERMERIA I  | TECNICO ASISTENCIAL     | NO INSCRIBIDO     | REANIMACION CARDIOPULMONAR NEONATAL    | Curso - taller              | Presencial          | I Trimestre  |
|                        | LANGUNA YANTAS EDNA LOURDES             | 41850218 | TECNICO DE ENFERMERIA I  | TECNICO ASISTENCIAL     | NO INSCRIBIDO     | REANIMACION CARDIOPULMONAR NEONATAL    | Curso - taller              | Presencial          | I Trimestre  |
|                        | LAZARO ROSAS TATIANA MEGALI             | 23775193 | ENFERMERA (O)            | PROFESIONAL DE LA SALUD | NO INSCRIBIDO     | REANIMACION CARDIOPULMONAR NEONATAL    | Curso - taller              | Presencial          | I Trimestre  |
|                        | LEON MORENO HAIDE COPELI                | 42462307 | ENFERMERA (O)            | PROFESIONAL DE LA SALUD | CAS               | REANIMACION CARDIOPULMONAR NEONATAL    | Curso - taller              | Presencial          | I Trimestre  |

Plan de Desarrollo de las Personas PDP-2016

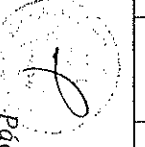
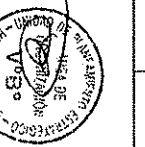

| UNIDAD, AREA, SERVICIO              | APELLIDOS Y NOMBRES                              | Nº DNI                  | CARGO                            | GRUPO OCUPACIONAL       | CONDICIÓN LABORAL            | CAPACITACIÓN EN LA QUE ES BENEFICIARIO | TIPO DE ACTIVIDAD EDUCATIVA | MODALIDAD EDUCATIVA | PERIODOGRAMA |
|-------------------------------------|--|-------------------------|----------------------------------|-------------------------|------------------------------|--|-----------------------------|---------------------|--------------|
| ENFERMERIA                          | LEZANO FERNANDEZ MARGARITA ANTONIA               | 4318958                 | ENFERMERA (O)                    | PROFESIONAL DE LA SALUD | CAS                          | REANIMACION CARDIOPULMONAR NEONATAL    | Curso - taller              | Presencial          | I Trimestre  |
|                                     | LUASCA SULCA CARMEN                              | 09352295                | TECNICO DE ENFERMERIA I          | TECNICO ASISTENCIAL     | NOMBRADO                     | REANIMACION CARDIOPULMONAR NEONATAL    | Curso - taller              | Presencial          | I Trimestre  |
|                                     | LOPEZ CHUMBE MERCEDES                            | 21241514                | ENFERMERA (O) I                  | PROFESIONAL DE LA SALUD | NOMBRADO                     | REANIMACION CARDIOPULMONAR NEONATAL    | Curso - taller              | Presencial          | I Trimestre  |
|                                     | MARTINEZ ALARCON VERONICA ANTONIA                | 10044072                | TECNICO DE ENFERMERIA I          | TECNICO ASISTENCIAL     | NOMBRADO                     | REANIMACION CARDIOPULMONAR NEONATAL    | Curso - taller              | Presencial          | I Trimestre  |
|                                     | OLAYA AGUIRRE TERESA HERMELINDA                  | 07458460                | ENFERMERA (O)                    | PROFESIONAL DE LA SALUD | NOMBRADO DESTACADO           | REANIMACION CARDIOPULMONAR NEONATAL    | Curso - taller              | Presencial          | I Trimestre  |
|                                     | PARADES MERAÑO CRISTINA YSABEL                   | 43487448                | ENFERMERA (O)                    | PROFESIONAL DE LA SALUD | CAS                          | REANIMACION CARDIOPULMONAR NEONATAL    | Curso - taller              | Presencial          | I Trimestre  |
|                                     | PEÑA QUEVEDO SABINA                              | 09058139                | TECNICO DE ENFERMERIA I          | TECNICO ASISTENCIAL     | NOMBRADO                     | REANIMACION CARDIOPULMONAR NEONATAL    | Curso - taller              | Presencial          | I Trimestre  |
|                                     | PEREZ PALOMINO FORTUNATA ALEJANDRINA             | 06516991                | AUXILIAR ASISTENCIAL             | AUXILIAR ASISTENCIAL    | NOMBRADO                     | REANIMACION CARDIOPULMONAR NEONATAL    | Curso - taller              | Presencial          | I Trimestre  |
|                                     | PEREZ VIVANCO GISELA                             | 40711113                | ENFERMERA (O)                    | PROFESIONAL DE LA SALUD | CAS                          | REANIMACION CARDIOPULMONAR NEONATAL    | Curso - taller              | Presencial          | I Trimestre  |
|                                     | PLUCHO MALMA GIOVANNA SILVA                      | 41606954                | ENFERMERA (O)                    | PROFESIONAL DE LA SALUD | CAS                          | REANIMACION CARDIOPULMONAR NEONATAL    | Curso - taller              | Presencial          | I Trimestre  |
|                                     | QUISEP PEREZ KATY MICHAELA                       | 40181827                | TECNICO DE ENFERMERIA I          | TECNICO ASISTENCIAL     | CAS                          | REANIMACION CARDIOPULMONAR NEONATAL    | Curso - taller              | Presencial          | I Trimestre  |
|                                     | RAMOS LASCAÑOSA ELIZABETH                        | 43460757                | ENFERMERA (O)                    | PROFESIONAL DE LA SALUD | NOMBRADO                     | REANIMACION CARDIOPULMONAR NEONATAL    | Curso - taller              | Presencial          | I Trimestre  |
|                                     | SIMÓN QUITO NORMA LUCY                           | 04072223                | ENFERMERA (O)                    | PROFESIONAL DE LA SALUD | NOMBRADO                     | REANIMACION CARDIOPULMONAR NEONATAL    | Curso - taller              | Presencial          | I Trimestre  |
|                                     | TOVAR ESPINER YVA DE PATRAMPOMA ESPERANZA CARMEN | 15925473                | TECNICO DE ENFERMERIA I          | TECNICO ASISTENCIAL     | NOMBRADO                     | REANIMACION CARDIOPULMONAR NEONATAL    | Curso - taller              | Presencial          | I Trimestre  |
|                                     | VASQUEZ COTERA MIRTHA ELOISA                     | 41468544                | ENFERMERA (O)                    | PROFESIONAL DE LA SALUD | NOMBRADO                     | REANIMACION CARDIOPULMONAR NEONATAL    | Curso - taller              | Presencial          | I Trimestre  |
|                                     | VILLAFANE SIPANI SANDRA ELIZABETH                | 41365900                | ENFERMERA (O)                    | PROFESIONAL DE LA SALUD | NOMBRADO                     | REANIMACION CARDIOPULMONAR NEONATAL    | Curso - taller              | Presencial          | I Trimestre  |
|                                     | ALUGA LOPEZ ROCIO DEL PILAR                      | 47351236                | ENFERMERA (O)                    | PROFESIONAL DE LA SALUD | CAS                          | REANIMACION CARDIOPULMONAR NEONATAL    | Curso - taller              | Presencial          | I Trimestre  |
|                                     | ALMEYDA CANELO ROSA MAGALY                       | 42722643                | ENFERMERA (O)                    | PROFESIONAL DE LA SALUD | NOMBRADO                     | SOPORTE BASICO DE VIDA (BLS)           | Curso                       | Presencial          | I Trimestre  |
|                                     | ANAYA ALCANTARA YSABEL MARIBETH                  | 40887416                | ENFERMERA (O)                    | PROFESIONAL DE LA SALUD | NOMBRADO                     | SOPORTE BASICO DE VIDA (BLS)           | Curso                       | Presencial          | I Trimestre  |
|                                     | ANCO ROBLES ELIZABETH LEONCIA                    | 09917765                | TECNICO ASISTENCIAL - ENFERMERIA | TECNICO ASISTENCIAL     | CAS                          | SOPORTE BASICO DE VIDA (BLS)           | Curso                       | Presencial          | I Trimestre  |
| AQUINO BERRAEB MIRIAM JESSICA       | 41726875   | ENFERMERA (O)           | PROFESIONAL DE LA SALUD          | NOMBRADO                | SOPORTE BASICO DE VIDA (BLS) | Curso                                  | Presencial                  | I Trimestre         |              |
| ARIAS OCHOA EDITH                   | 09566182   | ENFERMERA (O)           | PROFESIONAL DE LA SALUD          | NOMBRADO                | SOPORTE BASICO DE VIDA (BLS) | Curso                                  | Presencial                  | I Trimestre         |              |
| BARRANTES ALFARO ORLANDO            | 40651625   | ENFERMERA (O)           | PROFESIONAL DE LA SALUD          | CAS                     | SOPORTE BASICO DE VIDA (BLS) | Curso                                  | Presencial                  | I Trimestre         |              |
| BASTILO ROJAS YOLANDA LORENZA       | 04020284   | TECNICO DE ENFERMERIA I | TECNICO ASISTENCIAL              | NOMBRADO DESTACADO      | SOPORTE BASICO DE VIDA (BLS) | Curso                                  | Presencial                  | I Trimestre         |              |
| BAYGOREA CHOQUEPATA MIRIAM MERCEDES | 40214977   | ENFERMERA (O)           | PROFESIONAL DE LA SALUD          | CAS                     | SOPORTE BASICO DE VIDA (BLS) | Curso                                  | Presencial                  | I Trimestre         |              |
| BAZAN TRUJILLO KARLA BENIGNA        | 42214333   | ENFERMERA (O)           | PROFESIONAL DE LA SALUD          | CAS                     | SOPORTE BASICO DE VIDA (BLS) | Curso                                  | Presencial                  | I Trimestre         |              |
| BOLIVAR PALOMINO DE RUIA AMA MARIA  | 09065422   | AUXILIAR DE ENFERMERIA  | AUXILIAR ASISTENCIAL             | NOMBRADO                | SOPORTE BASICO DE VIDA (BLS) | Curso                                  | Presencial                  | I Trimestre         |              |
| CALDERON JAVE CONSUELO ESPERANZA    | 40403157   | ENFERMERA (O)           | PROFESIONAL DE LA SALUD          | NOMBRADO                | SOPORTE BASICO DE VIDA (BLS) | Curso                                  | Presencial                  | I Trimestre         |              |
| CALLUPE CHAVEZ JUANA ROSARIO        | 06552207   | ENFERMERA (O)           | PROFESIONAL DE LA SALUD          | NOMBRADO                | SOPORTE BASICO DE VIDA (BLS) | Curso                                  | Presencial                  | I Trimestre         |              |

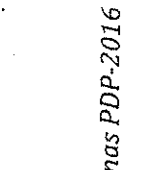

| UNIDAD, AREA, SERVICIO | APELLIDOS Y NOMBRES                | R# DNI   | CARGO                     | GRUPO OCUPACIONAL       | CONDICIÓN LABORAL | CAPACITACIÓN EN LA QUE ES BENEFICIARIO | TIPO DE ACTIVIDAD EDUCATIVA | MODALIDAD EDUCATIVA | PERIODO     |
|------------------------|------------------------------------|----------|---------------------------|-------------------------|-------------------|--|-----------------------------|---------------------|-------------|
|                        | CAAMAENA PABLOS MIRYAN             | 41351787 | ENFERMERA (O)             | PROFESIONAL DE LA SALUD | NOMBRADO          | SOPORTE BASICO DE VIDA (BS)            | Curso                       | Presencial          | I Trimestre |
|                        | CANOS JUAREZ MELANI ANTONIA        | 44232314 | ENFERMERA (O)             | PROFESIONAL DE LA SALUD | CAS               | SOPORTE BASICO DE VIDA (BS)            | Curso                       | Presencial          | I Trimestre |
|                        | CARHUARICA RUIZ REBE WASHINGTON    | 04020550 | ENFERMERA (O)             | PROFESIONAL DE LA SALUD | CAS               | SOPORTE BASICO DE VIDA (BS)            | Curso                       | Presencial          | I Trimestre |
|                        | CARHUARICA SANTOS ISACC NOE        | 40866400 | ENFERMERA (O)             | PROFESIONAL DE LA SALUD | CAS               | SOPORTE BASICO DE VIDA (BS)            | Curso                       | Presencial          | I Trimestre |
|                        | CAVAS BORDAS RUBEN ORLANDO         | 10824487 | ENFERMERA (O)             | PROFESIONAL DE LA SALUD | NOMBRADO          | SOPORTE BASICO DE VIDA (BS)            | Curso                       | Presencial          | I Trimestre |
|                        | CECENO TITO ANA MARIA              | 21544790 | ENFERMERA (O)             | PROFESIONAL DE LA SALUD | NOMBRADO          | SOPORTE BASICO DE VIDA (BS)            | Curso                       | Presencial          | I Trimestre |
|                        | CHAVEZ HUAMANANGA ROCIO NON        | 07469445 | TECNICO DE ENFERMERIA I   | TECNICO ASISTENCIAL     | NOMBRADO          | SOPORTE BASICO DE VIDA (BS)            | Curso                       | Presencial          | I Trimestre |
|                        | CHAVEZ PATILONGA MELINA LILIANA    | 42687534 | ENFERMERA (O)             | PROFESIONAL DE LA SALUD | CAS               | SOPORTE BASICO DE VIDA (BS)            | Curso                       | Presencial          | I Trimestre |
|                        | CHIRANA RODAS NEY RAQUEL           | 40794420 | TECNICO DE ENFERMERIA I   | TECNICO ASISTENCIAL     | NOMBRADO          | SOPORTE BASICO DE VIDA (BS)            | Curso                       | Presencial          | I Trimestre |
|                        | COAQUIRA JUSTO GLORIA LIDIA        | 02427936 | ENFERMERA (O) I           | PROFESIONAL DE LA SALUD | NOMBRADO          | SOPORTE BASICO DE VIDA (BS)            | Curso                       | Presencial          | I Trimestre |
|                        | COLONIA DE LA CRUZ DOÑA            | 40001729 | ENFERMERA (O)             | PROFESIONAL DE LA SALUD | NOMBRADO          | SOPORTE BASICO DE VIDA (BS)            | Curso                       | Presencial          | I Trimestre |
|                        | CONDOI ATZUPILCO MARVEL SILVIA     | 28290335 | ENFERMERA (O)             | PROFESIONAL DE LA SALUD | NOMBRADO          | SOPORTE BASICO DE VIDA (BS)            | Curso                       | Presencial          | I Trimestre |
|                        | GOROJUA ZEGARRA FANNY GISELLA      | 07097204 | ADJUDICAR ASISTENCIAL     | ADJUDICAR ASISTENCIAL   | NOMBRADO          | SOPORTE BASICO DE VIDA (BS)            | Curso                       | Presencial          | I Trimestre |
|                        | COTRINA DAVILA ESTHER              | 07093015 | TECNICO EN NUTRICION I    | TECNICO ASISTENCIAL     | NOMBRADO          | SOPORTE BASICO DE VIDA (BS)            | Curso                       | Presencial          | I Trimestre |
|                        | CRUZ CHAVARRA IRIS NOEMI           | 41843444 | ENFERMERA (O)             | PROFESIONAL DE LA SALUD | NOMBRADO          | SOPORTE BASICO DE VIDA (BS)            | Curso                       | Presencial          | I Trimestre |
|                        | DAVILA AMASHER VIBALINA            | 10164819 | TECNICO ASISTENCIAL       | TECNICO ASISTENCIAL     | CAS               | SOPORTE BASICO DE VIDA (BS)            | Curso                       | Presencial          | I Trimestre |
|                        | DE LA CRUZ SALAZAR MARGOTI JESSICA | 06811643 | ENFERMERA (O)             | PROFESIONAL DE LA SALUD | NOMBRADO          | SOPORTE BASICO DE VIDA (BS)            | Curso                       | Presencial          | I Trimestre |
|                        | DE LA CRUZ SANCHEZ CLOREIDA JULIA  | 08551955 | TECNICO DE ENFERMERIA I   | TECNICO ASISTENCIAL     | NOMBRADO          | SOPORTE BASICO DE VIDA (BS)            | Curso                       | Presencial          | I Trimestre |
|                        | DIAS HERBOSO JAVIERA DEL ROSARIO   | 10816116 | ENFERMERA (O)             | PROFESIONAL DE LA SALUD | NOMBRADO          | SOPORTE BASICO DE VIDA (BS)            | Curso                       | Presencial          | I Trimestre |
|                        | DURAND ASORIA LUCILA               | 09846704 | TECNICO DE ENFERMERIA I   | TECNICO ASISTENCIAL     | NOMBRADO          | SOPORTE BASICO DE VIDA (BS)            | Curso                       | Presencial          | I Trimestre |
|                        | ECHABAUTS PALOMINO MARIA           | 21583850 | ENFERMERA (O)             | PROFESIONAL DE LA SALUD | NOMBRADO          | SOPORTE BASICO DE VIDA (BS)            | Curso                       | Presencial          | I Trimestre |
|                        | ESPANA ZAMBRANO DYER               | 04070643 | ENFERMERA (O)             | PROFESIONAL DE LA SALUD | CAS               | SOPORTE BASICO DE VIDA (BS)            | Curso                       | Presencial          | I Trimestre |
|                        | FLORES ROJAS ANGELA                | 41393934 | TECNICO ASISTENCIAL       | TECNICO ASISTENCIAL     | CAS               | SOPORTE BASICO DE VIDA (BS)            | Curso                       | Presencial          | I Trimestre |
|                        | FLORES VEGA CAMILO ARMANDO         | 32481273 | TECNICO DE ENFERMERIA I   | TECNICO ASISTENCIAL     | NOMBRADO          | SOPORTE BASICO DE VIDA (BS)            | Curso                       | Presencial          | I Trimestre |
|                        | FRANCO ZORRILLA EMEIDA JESUS       | 06548995 | ADJUDICAR DE ENFERMERIA I | ADJUDICAR ASISTENCIAL   | NOMBRADO          | SOPORTE BASICO DE VIDA (BS)            | Curso                       | Presencial          | I Trimestre |
|                        | GAMBOLA ROJAS JESSICA DEL CARMEN   | 41887859 | TECNICO DE ENFERMERIA     | TECNICO ASISTENCIAL     | NOMBRADO          | SOPORTE BASICO DE VIDA (BS)            | Curso                       | Presencial          | I Trimestre |
|                        | GORCOCHA ZEGARRA LUZ DEL ROCIO     | 18174640 | TECNICO DE ENFERMERIA     | TECNICO ASISTENCIAL     | NOMBRADO          | SOPORTE BASICO DE VIDA (BS)            | Curso                       | Presencial          | I Trimestre |
|                        | GONZALES AVAL ORELUINDA            | 26729657 | ENFERMERA (O)             | PROFESIONAL DE LA SALUD | CAS               | SOPORTE BASICO DE VIDA (BS)            | Curso                       | Presencial          | I Trimestre |
|                        | GONZALES TOURANONICA KONNE         | 10714137 | ADJUDICAR DE ENFERMERIA   | ADJUDICAR ASISTENCIAL   | NOMBRADO          | SOPORTE BASICO DE VIDA (BS)            | Curso                       | Presencial          | I Trimestre |

ENFERMERIA

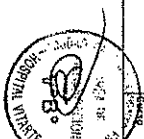
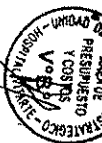

| UNIDAD, AREA, SERVICIO | APellidos y Nombres                 | Nº DNI   | CARGO                            | GRUPO OCUPACIONAL       | CONDICIÓN LABORAL | CAPACITACIÓN EN LA QUE ES BENEFICIARIO | TIPO DE ACTIVIDAD EDUCATIVA | MODALIDAD EDUCATIVA | TRIMESTRE   |
|------------------------|-------------------------------------|----------|----------------------------------|-------------------------|-------------------|--|-----------------------------|---------------------|-------------|
|                        | GUIA QUINTANILLA AMPARO PAONICA     | 09836641 | TECNICO DE ENFERMERIA I          | TECNICO ASISTENCIAL     | NOMBRADO          | SOPORTE BASICO DE VIDA (BLS)           | Curso                       | Presencial          | 1 Trimestre |
|                        | GUILLEN MATOS OFELINDA MARLENE      | 09668918 | TECNICO DE ENFERMERIA I          | TECNICO ASISTENCIAL     | NOMBRADO          | SOPORTE BASICO DE VIDA (BLS)           | Curso                       | Presencial          | 1 Trimestre |
|                        | GUTIERREZ SEGAS GIOVANNA JOSSEY     | 43511725 | TECNICO ASISTENCIAL - ENFERMERIA | TECNICO ASISTENCIAL     | CAS               | SOPORTE BASICO DE VIDA (BLS)           | Curso                       | Presencial          | 1 Trimestre |
|                        | HEBRERA BALDEON FLORENCIA           | 09584143 | ENFERMERA (O)                    | PROFESIONAL DE LA SALUD | DESTACADO         | SOPORTE BASICO DE VIDA (BLS)           | Curso                       | Presencial          | 1 Trimestre |
|                        | HIDALGO GARCIA KETTY ROMANA         | 43465532 | TECNICO ASISTENCIAL - ENFERMERIA | TECNICO ASISTENCIAL     | CAS               | SOPORTE BASICO DE VIDA (BLS)           | Curso                       | Presencial          | 1 Trimestre |
|                        | HINGOSTROZA ACURA MIRTHA IRI        | 1084037  | ENFERMERA (O)                    | PROFESIONAL DE LA SALUD | CAS               | SOPORTE BASICO DE VIDA (BLS)           | Curso                       | Presencial          | 1 Trimestre |
|                        | HUANAN QUSPE ALEJANDRINA            | 40019158 | TECNICO DE ENFERMERIA I          | TECNICO ASISTENCIAL     | NOMBRADO          | SOPORTE BASICO DE VIDA (BLS)           | Curso                       | Presencial          | 1 Trimestre |
|                        | HUANAN SANTILLAN LUZ MAGDALENA      | 44541561 | TECNICO DE ENFERMERIA            | TECNICO ASISTENCIAL     | NOMBRADO          | SOPORTE BASICO DE VIDA (BLS)           | Curso                       | Presencial          | 1 Trimestre |
|                        | HUAMANCHOQUE CHUCUYA HECTOR         | 41748648 | ENFERMERA (O)                    | PROFESIONAL DE LA SALUD | CAS               | SOPORTE BASICO DE VIDA (BLS)           | Curso                       | Presencial          | 1 Trimestre |
|                        | HUAMACA CARHUARICA CARLOS GUZMAN    | 43205383 | ENFERMERA (O)                    | PROFESIONAL DE LA SALUD | CAS               | SOPORTE BASICO DE VIDA (BLS)           | Curso                       | Presencial          | 1 Trimestre |
|                        | INGA HIDALGO NANCY                  | 06616895 | AUXILIAR ASISTENCIAL             | AUXILIAR ASISTENCIAL    | NOMBRADO          | SOPORTE BASICO DE VIDA (BLS)           | Curso                       | Presencial          | 1 Trimestre |
|                        | JANAMPA AZUBA ILLIANA MARY          | 10618927 | ENFERMERA (O)                    | PROFESIONAL DE LA SALUD | NOMBRADO          | SOPORTE BASICO DE VIDA (BLS)           | Curso                       | Presencial          | 1 Trimestre |
|                        | JARA CADILLO HAYDÉE ROSA            | 09359021 | TECNICO ASISTENCIAL - ENFERMERIA | TECNICO ASISTENCIAL     | CAS               | SOPORTE BASICO DE VIDA (BLS)           | Curso                       | Presencial          | 1 Trimestre |
|                        | LEON PAREDES CARMEN ROSA            | 08547257 | TECNICO DE ENFERMERIA I          | TECNICO ASISTENCIAL     | NOMBRADO          | SOPORTE BASICO DE VIDA (BLS)           | Curso                       | Presencial          | 1 Trimestre |
|                        | LU PARRA ISABEL LORENA              | 42807647 | ENFERMERA (O)                    | PROFESIONAL DE LA SALUD | CAS               | SOPORTE BASICO DE VIDA (BLS)           | Curso                       | Presencial          | 1 Trimestre |
|                        | LUACTHUAMAN DE LA CRUZ GLADYS LUISA | 10170228 | AUXILIAR DE ENFERMERIA I         | AUXILIAR ASISTENCIAL    | NOMBRADO          | SOPORTE BASICO DE VIDA (BLS)           | Curso                       | Presencial          | 1 Trimestre |
|                        | LUALICO ZEVALLOS MIRIAN ANGELA      | 10770228 | TECNICO DE ENFERMERIA I          | TECNICO ASISTENCIAL     | NOMBRADO          | SOPORTE BASICO DE VIDA (BLS)           | Curso                       | Presencial          | 1 Trimestre |
|                        | LOPEZ GONZALES YAQUELINE ISABEL     | 40021888 | ENFERMERA (O)                    | PROFESIONAL DE LA SALUD | CAS               | SOPORTE BASICO DE VIDA (BLS)           | Curso                       | Presencial          | 1 Trimestre |
|                        | MAGNO BERNIA ROSAMEL BLANCA         | 04078228 | TECNICO DE ENFERMERIA I          | TECNICO ASISTENCIAL     | NOMBRADO          | SOPORTE BASICO DE VIDA (BLS)           | Curso                       | Presencial          | 1 Trimestre |
|                        | MALDONADO REBATA JULIA VICTORIA     | 09533460 | TECNICO DE ENFERMERIA I          | TECNICO ASISTENCIAL     | NOMBRADO          | SOPORTE BASICO DE VIDA (BLS)           | Curso                       | Presencial          | 1 Trimestre |
|                        | MALICO PALOMINO ZENaida ELIZABETH   | 41526221 | TECNICO DE ENFERMERIA I          | TECNICO ASISTENCIAL     | NOMBRADO          | SOPORTE BASICO DE VIDA (BLS)           | Curso                       | Presencial          | 1 Trimestre |
|                        | MAMANI NAPAN SANDRA VANESSA         | 41647868 | ENFERMERA (O)                    | PROFESIONAL DE LA SALUD | CAS               | SOPORTE BASICO DE VIDA (BLS)           | Curso                       | Presencial          | 1 Trimestre |
|                        | MARAVI ORE WILDA GLORIA             | 41597819 | ENFERMERA (O)                    | PROFESIONAL DE LA SALUD | NOMBRADO          | SOPORTE BASICO DE VIDA (BLS)           | Curso                       | Presencial          | 1 Trimestre |
|                        | MELGAREJO ARENAS SUSANA DELINA      | 10065419 | ENFERMERA (O)                    | PROFESIONAL DE LA SALUD | CAS               | SOPORTE BASICO DE VIDA (BLS)           | Curso                       | Presencial          | 1 Trimestre |
|                        | MELGAREJO CABELLO NATALIA RAABEL    | 10297758 | ENFERMERA (O)                    | PROFESIONAL DE LA SALUD | CAS               | SOPORTE BASICO DE VIDA (BLS)           | Curso                       | Presencial          | 1 Trimestre |
|                        | MENDEZ MALFARITA LUZ CARMEN         | 10038013 | TECNICO DE ENFERMERIA I          | TECNICO ASISTENCIAL     | NOMBRADO          | SOPORTE BASICO DE VIDA (BLS)           | Curso                       | Presencial          | 1 Trimestre |
|                        | MERCADO ACOSTA DORIS ELENA          | 41501107 | TECNICO DE ENFERMERIA I          | TECNICO ASISTENCIAL     | NOMBRADO          | SOPORTE BASICO DE VIDA (BLS)           | Curso                       | Presencial          | 1 Trimestre |
|                        | MORALES ATLAS GUANINA DEL ROSARIO   | 41247750 | ENFERMERA (O)                    | PROFESIONAL DE LA SALUD | CAS               | SOPORTE BASICO DE VIDA (BLS)           | Curso                       | Presencial          | 1 Trimestre |
|                        | MOOREANO FALCON LUI                 | 07677883 | TECNICO DE ENFERMERIA I          | TECNICO ASISTENCIAL     | NOMBRADO          | SOPORTE BASICO DE VIDA (BLS)           | Curso                       | Presencial          | 1 Trimestre |

ENFERMERIA









ENFERMERIA

| UNIDAD, AREA, SERVICIO | APELLIDOS Y NOMBRES                  | NE DNI   | CARGO                           | GRUPO OCUPACIONAL       | CONDICION LABORAL | CAPITALIZACION EN LA QUE ES BENEFICIARIO | TIPO DE ACTIVIDAD EDUCATIVA | MODALIDAD EDUCATIVA | PERIODO   |
|------------------------|--------------------------------------|----------|---------------------------------|-------------------------|-------------------|--|-----------------------------|---------------------|-----------|
|                        | MOJIB YAGHAS NATALI ROXANA           | 42724316 | ENFERMERA (C)                   | PROFESIONAL DE LA SALUD | C/S               | SOPORTE BASICO DE VIDA (BSV)             | Curso                       | Presencial          | Trimestre |
|                        | MUÑANCO REATEGUI HAROLD ALDO         | 21784801 | ENFERMERA (C) I                 | PROFESIONAL DE LA SALUD | NOMBRADO          | SOPORTE BASICO DE VIDA (BSV)             | Curso                       | Presencial          | Trimestre |
|                        | MUNICO LIMAYAMANTA EDER              | 42381168 | ENFERMERA (C)                   | PROFESIONAL DE LA SALUD | C/S               | SOPORTE BASICO DE VIDA (BSV)             | Curso                       | Presencial          | Trimestre |
|                        | MARCO QUISE PAUL DARIO               | 25780423 | ENFERMERA (C)                   | PROFESIONAL DE LA SALUD | NOMBRADO          | SOPORTE BASICO DE VIDA (BSV)             | Curso                       | Presencial          | Trimestre |
|                        | RAVINCOYA CHUQUIMAYRI DOBIS          | 05847244 | TECNICO DE ENFERMERIA I         | TECNICO ASISTENCIAL     | NOMBRADO          | SOPORTE BASICO DE VIDA (BSV)             | Curso                       | Presencial          | Trimestre |
|                        | RAVINCOYA CHUQUIMAYRI ELSA           | 05840534 | TECNICO DE ENFERMERIA I         | TECNICO ASISTENCIAL     | NOMBRADO          | SOPORTE BASICO DE VIDA (BSV)             | Curso                       | Presencial          | Trimestre |
|                        | ORDOÑEZ CORONADO SONIA DEL CARMEN    | 10594119 | ENFERMERA (C)                   | PROFESIONAL DE LA SALUD | C/S               | SOPORTE BASICO DE VIDA (BSV)             | Curso                       | Presencial          | Trimestre |
|                        | ORCOXO CASEROS EVANGELINA            | 16134602 | TECNICO DE ENFERMERIA I         | TECNICO ASISTENCIAL     | NOMBRADO          | SOPORTE BASICO DE VIDA (BSV)             | Curso                       | Presencial          | Trimestre |
|                        | PALMA BARRAHONA EDER                 | 41806730 | TECNICO ASISTENCIAL             | TECNICO ASISTENCIAL     | C/S               | SOPORTE BASICO DE VIDA (BSV)             | Curso                       | Presencial          | Trimestre |
|                        | PALOMINO MARQUEZ SANTOLAGO NICOLAS   | 40284584 | ENFERMERA (C)                   | PROFESIONAL DE LA SALUD | NOMBRADO          | SOPORTE BASICO DE VIDA (BSV)             | Curso                       | Presencial          | Trimestre |
|                        | PALOMINO NAVEROS LIDIA               | 10873435 | TECNICO ASISTENCIAL - ENFERMERA | TECNICO ASISTENCIAL     | C/S               | SOPORTE BASICO DE VIDA (BSV)             | Curso                       | Presencial          | Trimestre |
|                        | PARDES CHUQUILANQUI LEONIDAS OMAR    | 42184066 | ENFERMERA (C)                   | PROFESIONAL DE LA SALUD | C/S               | SOPORTE BASICO DE VIDA (BSV)             | Curso                       | Presencial          | Trimestre |
|                        | PARDINA LABA NOEMI KAREN             | 41566983 | ENFERMERA (C)                   | PROFESIONAL DE LA SALUD | C/S               | SOPORTE BASICO DE VIDA (BSV)             | Curso                       | Presencial          | Trimestre |
|                        | PERALTA BARROO LESSY SOMARA          | 43594664 | TECNICO ASISTENCIAL - ENFERMERA | TECNICO ASISTENCIAL     | C/S               | SOPORTE BASICO DE VIDA (BSV)             | Curso                       | Presencial          | Trimestre |
|                        | PERALTA CUVABAMBA EABEL VERONICA     | 21349955 | TRABAJADORA DE SERVICIO I       | AUXILIAR ADMINISTRATIVO | NOMBRADO          | SOPORTE BASICO DE VIDA (BSV)             | Curso                       | Presencial          | Trimestre |
|                        | PERALTA CUVABAMBA MARCELYNA VICTORIA | 41560197 | TECNICO DE ENFERMERIA I         | TECNICO ASISTENCIAL     | NOMBRADO          | SOPORTE BASICO DE VIDA (BSV)             | Curso                       | Presencial          | Trimestre |
|                        | POZA CORNEJO JENNY VIRGINIA          | 41913078 | ENFERMERA (C)                   | PROFESIONAL DE LA SALUD | C/S               | SOPORTE BASICO DE VIDA (BSV)             | Curso                       | Presencial          | Trimestre |
|                        | PUCUC MAJAMA GIOVARRA SILVIA         | 41606954 | ENFERMERA (C)                   | PROFESIONAL DE LA SALUD | C/S               | SOPORTE BASICO DE VIDA (BSV)             | Curso                       | Presencial          | Trimestre |
|                        | PUESTE BENIGNO SARA DEL ROSARIO      | 20590583 | AUXILIAR DE ENFERMERA           | AUXILIAR ASISTENCIAL    | C/S               | SOPORTE BASICO DE VIDA (BSV)             | Curso                       | Presencial          | Trimestre |
|                        | PUESTE FIGRA ALBERTO DANTHE          | 44089266 | ENFERMERA (C)                   | PROFESIONAL DE LA SALUD | C/S               | SOPORTE BASICO DE VIDA (BSV)             | Curso                       | Presencial          | Trimestre |
|                        | PUYA CUÑO ERUIVEZ ZACARIAS           | 10258627 | TECNICO DE ENFERMERIA I         | TECNICO ASISTENCIAL     | NOMBRADO          | SOPORTE BASICO DE VIDA (BSV)             | Curso                       | Presencial          | Trimestre |
|                        | QUILQUIN BERNANDES CINTHYA ELIZABETH | 42114125 | TECNICO ASISTENCIAL - ENFERMERA | TECNICO ASISTENCIAL     | C/S               | SOPORTE BASICO DE VIDA (BSV)             | Curso                       | Presencial          | Trimestre |
|                        | QUISE GUTIERREZ NELLY REINE          | 40220463 | AUXILIAR DE ENFERMERA           | AUXILIAR ASISTENCIAL    | NOMBRADO          | SOPORTE BASICO DE VIDA (BSV)             | Curso                       | Presencial          | Trimestre |
|                        | QUISE INGA DEBANS                    | 42943289 | ENFERMERA (C)                   | PROFESIONAL DE LA SALUD | C/S               | SOPORTE BASICO DE VIDA (BSV)             | Curso                       | Presencial          | Trimestre |
|                        | MOJIB YAGHAS NATALI ROXANA           | 45828813 | TECNICO ASISTENCIAL             | PROFESIONAL DE LA SALUD | C/S               | SOPORTE BASICO DE VIDA (BSV)             | Curso                       | Presencial          | Trimestre |
|                        | MUÑANCO BEATEGUI HAROLD ALDO         | 41813117 | ENFERMERA (C)                   | PROFESIONAL DE LA SALUD | C/S               | SOPORTE BASICO DE VIDA (BSV)             | Curso                       | Presencial          | Trimestre |
|                        | MUNICO LIMAYAMANTA EDER              | 44053206 | TECNICO ASISTENCIAL - ENFERMERA | TECNICO ASISTENCIAL     | C/S               | SOPORTE BASICO DE VIDA (BSV)             | Curso                       | Presencial          | Trimestre |
|                        | MARCO QUISE RAUL DARIO               | 09370910 | AUXILIAR ASISTENCIAL            | AUXILIAR ASISTENCIAL    | NOMBRADO          | SOPORTE BASICO DE VIDA (BSV)             | Curso                       | Presencial          | Trimestre |
|                        | RAVINCOYA CHUQUIMAYRI DOBIS          | 04050706 | TECNICO ASISTENCIAL - ENFERMERA | TECNICO ASISTENCIAL     | NOMBRADO          | SOPORTE BASICO DE VIDA (BSV)             | Curso                       | Presencial          | Trimestre |



| UNIDAD, AREA, SERVICIO | APellidos y Nombres              | RP DNI   | CARGO                            | GRUPO OCUPACIONAL       | CONDICIÓN LABORAL | CAPACITACIÓN EN LA QUE ES BENEFICIARIO | TIPO DE ACTIVIDAD EDUCATIVA | MODALIDAD EDUCATIVA | CRONOGRAMA  |
|------------------------|----------------------------------|----------|----------------------------------|-------------------------|-------------------|--|-----------------------------|---------------------|-------------|
|                        | RÍOS PALOMINO BETSABE            | 10245883 | ENFERMERA (C)                    | PROFESIONAL DE LA SALUD | CAS               | SOPORTE BASICO DE VIDA (BLS)           | Curso                       | Presencial          | I Trimestre |
|                        | RIVERA PILCO JACKELINE HELEN     | 40350986 | TECNICO DE ENFERMERIA I          | TECNICO ASISTENCIAL     | NOMBRADO          | SOPORTE BASICO DE VIDA (BLS)           | Curso                       | Presencial          | I Trimestre |
|                        | ROJAS RINOSTROZA SONIA CESTIA    | 10597564 | TECNICO DE ENFERMERIA I          | TECNICO ASISTENCIAL     | NOMBRADO          | SOPORTE BASICO DE VIDA (BLS)           | Curso                       | Presencial          | I Trimestre |
|                        | ROMERO ARENAS CAROLINA GLADYS    | 06064200 | AUXILIAR ASISTENCIAL             | AUXILIAR ASISTENCIAL    | NOMBRADO          | SOPORTE BASICO DE VIDA (BLS)           | Curso                       | Presencial          | I Trimestre |
|                        | ROMERO OSORIO SILVIE YVONNE      | 09558226 | ENFERMERA (C)                    | PROFESIONAL DE LA SALUD | NOMBRADO          | SOPORTE BASICO DE VIDA (BLS)           | Curso                       | Presencial          | I Trimestre |
|                        | SALCEDO ORIHUELA REYNA ELIZABETH | 45427175 | TECNICO ASISTENCIAL              | TECNICO ASISTENCIAL     | CAS               | SOPORTE BASICO DE VIDA (BLS)           | Curso                       | Presencial          | I Trimestre |
|                        | SANCHEZ DAVILA WILMAR ALFREDO    | 09761024 | TECNICO DE ENFERMERIA I          | TECNICO ASISTENCIAL     | NOMBRADO          | SOPORTE BASICO DE VIDA (BLS)           | Curso                       | Presencial          | I Trimestre |
|                        | SANCHEZ SANCHEZ SANDRA ESTEFANIA | 41668495 | ENFERMERA (C)                    | PROFESIONAL DE LA SALUD | CAS               | SOPORTE BASICO DE VIDA (BLS)           | Curso                       | Presencial          | I Trimestre |
|                        | SEDANO ALAYNA ISIDORA            | 20064214 | TECNICO DE ENFERMERIA            | TECNICO ASISTENCIAL     | NOMBRADO          | SOPORTE BASICO DE VIDA (BLS)           | Curso                       | Presencial          | I Trimestre |
|                        | SENICO CARRANZA MARCOS ALBERTO   | 41606639 | TECNICO ASISTENCIAL - ENFERMERIA | TECNICO ASISTENCIAL     | CAS               | SOPORTE BASICO DE VIDA (BLS)           | Curso                       | Presencial          | I Trimestre |
|                        | SOLES CHUQUIYURI NEILDA          | 07053413 | TECNICO DE ENFERMERIA I          | TECNICO ASISTENCIAL     | NOMBRADO          | SOPORTE BASICO DE VIDA (BLS)           | Curso                       | Presencial          | I Trimestre |
|                        | SORIANO MICHUE ROCIO ANGELICA    | 20097454 | ENFERMERA (O) I                  | PROFESIONAL DE LA SALUD | NOMBRADO          | SOPORTE BASICO DE VIDA (BLS)           | Curso                       | Presencial          | I Trimestre |
|                        | SOTO YAURI YUDI MIRIAM           | 21296904 | ENFERMERA (C)                    | PROFESIONAL DE LA SALUD | NOMBRADO          | SOPORTE BASICO DE VIDA (BLS)           | Curso                       | Presencial          | I Trimestre |
|                        | SUAREZ DELEGADO FRANCISCO SOLANO | 07079160 | TECNICO DE ENFERMERIA I          | TECNICO ASISTENCIAL     | NOMBRADO          | SOPORTE BASICO DE VIDA (BLS)           | Curso                       | Presencial          | I Trimestre |
|                        | SUAREZ MUGUEIRA ROSSANA JIMRA    | 07932382 | ENFERMERA (C)                    | PROFESIONAL DE LA SALUD | NOMBRADO          | SOPORTE BASICO DE VIDA (BLS)           | Curso                       | Presencial          | I Trimestre |
|                        | TORRES RAYA LESLIE MARIBEL       | 42424248 | TECNICO DE ENFERMERIA            | TECNICO ASISTENCIAL     | NOMBRADO          | SOPORTE BASICO DE VIDA (BLS)           | Curso                       | Presencial          | I Trimestre |
|                        | TULISTA NOVYA ROSA MERCEDES      | 07442206 | TECNICO DE ENFERMERIA I          | TECNICO ASISTENCIAL     | NOMBRADO          | SOPORTE BASICO DE VIDA (BLS)           | Curso                       | Presencial          | I Trimestre |
|                        | UGARTE HERRAZZA DIEGO            | 41295219 | TECNICO DE ENFERMERIA I          | TECNICO ASISTENCIAL     | NOMBRADO          | SOPORTE BASICO DE VIDA (BLS)           | Curso                       | Presencial          | I Trimestre |
|                        | VALDEZ DURAN JAMES               | 41295877 | ENFERMERA (C)                    | PROFESIONAL DE LA SALUD | NOMBRADO          | SOPORTE BASICO DE VIDA (BLS)           | Curso                       | Presencial          | I Trimestre |
|                        | VARGAS CACHIQUE TERESA LUZ       | 09374402 | TECNICO DE ENFERMERIA            | TECNICO ASISTENCIAL     | NOMBRADO          | SOPORTE BASICO DE VIDA (BLS)           | Curso                       | Presencial          | I Trimestre |
|                        | VILCATOMA MORALES EDITH IGNACIA  | 46493944 | AUXILIAR DE ENFERMERIA           | AUXILIAR ASISTENCIAL    | NOMBRADO          | SOPORTE BASICO DE VIDA (BLS)           | Curso                       | Presencial          | I Trimestre |
|                        | XUPANQUI CCOCHACHI GREGORIA      | 41081332 | ENFERMERA (C)                    | PROFESIONAL DE LA SALUD | CAS               | SOPORTE BASICO DE VIDA (BLS)           | Curso                       | Presencial          | I Trimestre |
|                        | ZETA CHORICO NEALC WILSON        | 44187598 | ENFERMERA (C)                    | PROFESIONAL DE LA SALUD | CAS               | SOPORTE BASICO DE VIDA (BLS)           | Curso                       | Presencial          | I Trimestre |
|                        | BAILLO LAVADO FREDY SAMUEL       | 43168977 | ENFERMERA (C)                    | PROFESIONAL DE LA SALUD | CAS               | SOPORTE VITAL AVANZADO PEDIATRICO-PALS | Curso                       | Presencial          | I Trimestre |
|                        | CAPCHI SOTELO SONIA CAMILA       | 42157425 | ENFERMERA (C)                    | PROFESIONAL DE LA SALUD | CAS               | SOPORTE VITAL AVANZADO PEDIATRICO-PALS | Curso                       | Presencial          | I Trimestre |
|                        | FIGUEROA MONGE DAYANA ROSARIO    | 42666463 | ENFERMERA (C)                    | PROFESIONAL DE LA SALUD | CAS               | SOPORTE VITAL AVANZADO PEDIATRICO-PALS | Curso                       | Presencial          | I Trimestre |
|                        | HUANANI RAMIREZ RUTH MAGDALENA   | 40394742 | ENFERMERA (C)                    | PROFESIONAL DE LA SALUD | CAS               | SOPORTE VITAL AVANZADO PEDIATRICO-PALS | Curso                       | Presencial          | I Trimestre |
|                        | IPARRAGUIRRE REYES BLANCA LUZ    | 44745531 | ENFERMERA (C)                    | PROFESIONAL DE LA SALUD | CAS               | SOPORTE VITAL AVANZADO PEDIATRICO-PALS | Curso                       | Presencial          | I Trimestre |
|                        | NETO MENDOZA VERONICA DEL CARMEN | 80376743 | ENFERMERA (C)                    | PROFESIONAL DE LA SALUD | CAS               | SOPORTE VITAL AVANZADO PEDIATRICO-PALS | Curso                       | Presencial          | I Trimestre |

ENFERMERIA

Plan de Desarrollo de las Personas PDP-2016

Página [127]

| UNIDAD, AREA, SERVICIO           | APellidos y Nombres              | N° DNI              | CARGO                   | GRUPO OCUPACIONAL       | CONDICIÓN LABORAL                           | CAPACITACIÓN EN LA QUE ES BENEFICIARIO      | TIPO DE ACTIVIDAD EDUCATIVA | MODALIDAD EDUCATIVA | TRONCALIDAD   |
|----------------------------------|----------------------------------|---------------------|-------------------------|-------------------------|---|---|-----------------------------|---------------------|---------------|
| ENFERMERIA                       | PERLA RIVERA ROLANDA EPIFANIA    | 07086323            | ENFERMERA (O) I         | PROFESIONAL DE LA SALUD | NOMBRADO                                    | SOPORTE VITAL AVANZADO PEDIATRO-PALS        | Curso - taller              | Presencial          | III Trimestre |
|                                  | GUANABARA CHOCAN CARLA JANETT    | 4016191816          | ENFERMERA (O)           | PROFESIONAL DE LA SALUD | NOMBRADO                                    | SOPORTE VITAL AVANZADO PEDIATRO-PALS        | Curso                       | Presencial          | I Trimestre   |
|                                  | GAMOS ALARCÓN CECILIA            | 45431106            | ENFERMERA (O)           | PROFESIONAL DE LA SALUD | CAS   | SOPORTE VITAL AVANZADO PEDIATRO-PALS        | Curso                       | Presencial          | III Trimestre |
|                                  | SOLIS CHUQUIMAYAN ZENaida        | 10871111            | ENFERMERA (O)           | PROFESIONAL DE LA SALUD | CAS   | SOPORTE VITAL AVANZADO PEDIATRO-PALS        | Curso                       | Presencial          | III Trimestre |
|                                  | ALTIMIRANO RIJAMAN JOSE LUIS     | 08335021            | MEDICO ESPECIALISTA     | PROFESIONAL DE LA SALUD | NOMBRADO                                    | ACTUALIZACION EN DIAGNOSTICO DE TOMOGRAFIAS | Curso - taller              | Presencial          | III Trimestre |
|                                  | BALUANTE ESPINOZA MANUEL GERARDO | 09380609            | MEDICO ESPECIALISTA     | PROFESIONAL DE LA SALUD | NOMBRADO                                    | ACTUALIZACION EN DIAGNOSTICO DE TOMOGRAFIAS | Curso - taller              | Presencial          | III Trimestre |
|                                  | BRAMAN CHUMPERTAZ JORGE ENRIQUE  | 09444450            | MEDICO ESPECIALISTA     | PROFESIONAL DE LA SALUD | NOMBRADO                                    | ACTUALIZACION EN DIAGNOSTICO DE TOMOGRAFIAS | Curso - taller              | Presencial          | III Trimestre |
|                                  | CALLO TROILLANO FREDY ROLANDO    | 09386322            | MEDICO ESPECIALISTA     | PROFESIONAL DE LA SALUD | NOMBRADO                                    | ACTUALIZACION EN DIAGNOSTICO DE TOMOGRAFIAS | Curso - taller              | Presencial          | III Trimestre |
|                                  | CARRASCO BARBOZA MARIA YANIRA    | 10053434            | MEDICO ESPECIALISTA     | PROFESIONAL DE LA SALUD | NOMBRADO                                    | ACTUALIZACION EN DIAGNOSTICO DE TOMOGRAFIAS | Curso - taller              | Presencial          | III Trimestre |
|                                  | CASTILLO CACHUAMAN VICTOR RAFAEL | 08044092            | MEDICO I                | PROFESIONAL DE LA SALUD | NOMBRADO                                    | ACTUALIZACION EN DIAGNOSTICO DE TOMOGRAFIAS | Curso - taller              | Presencial          | II Trimestre  |
|                                  | CHAVEZ LETONIA EVELYN USBERTH    | 42866125            | MEDICO GINECO OBSTETRA  | PROFESIONAL DE LA SALUD | CAS   | ACTUALIZACION EN DIAGNOSTICO DE TOMOGRAFIAS | Curso - taller              | Presencial          | III Trimestre |
|                                  | CORDONEL RIVINA MIGUEL ERNESTO   | 18077824            | MEDICO ESPECIALISTA     | PROFESIONAL DE LA SALUD | NOMBRADO                                    | ACTUALIZACION EN DIAGNOSTICO DE TOMOGRAFIAS | Curso - taller              | Presencial          | III Trimestre |
|                                  | DAZ ROMERO HERMIHUO JAVIER       | 07976186            | MEDICO II               | PROFESIONAL DE LA SALUD | NOMBRADO                                    | ACTUALIZACION EN DIAGNOSTICO DE TOMOGRAFIAS | Curso - taller              | Presencial          | III Trimestre |
|                                  | FAUSTINO SANCHEZ ELIAS           | 09397646            | MEDICO ESPECIALISTA     | PROFESIONAL DE LA SALUD | NOMBRADO                                    | ACTUALIZACION EN DIAGNOSTICO DE TOMOGRAFIAS | Curso - taller              | Presencial          | III Trimestre |
|                                  | GUTIERREZ CABEZAS SILVIA ELENA   | 10262009            | MEDICO I                | PROFESIONAL DE LA SALUD | NOMBRADO                                    | ACTUALIZACION EN DIAGNOSTICO DE TOMOGRAFIAS | Curso - taller              | Presencial          | II Trimestre  |
|                                  | HERNANDEZ GOMPO ERWIN MARTIN     | 09882276            | MEDICO GENERALISTA      | PROFESIONAL DE LA SALUD | CAS   | ACTUALIZACION EN DIAGNOSTICO DE TOMOGRAFIAS | Curso - taller              | Presencial          | III Trimestre |
|                                  | HUMANI BENGOEZ EDUARDO           | 10066040            | MEDICO I                | PROFESIONAL DE LA SALUD | MEMBRADO DESTACADO                          | ACTUALIZACION EN DIAGNOSTICO DE TOMOGRAFIAS | Curso - taller              | Presencial          | III Trimestre |
| HUANKANI VILCA JORGE ALBERTO     | 10051391                         | MEDICO ESPECIALISTA | PROFESIONAL DE LA SALUD | NOMBRADO                | ACTUALIZACION EN DIAGNOSTICO DE TOMOGRAFIAS | Curso - taller                              | Presencial                  | II Trimestre        |               |
| JORDANI LEDESMA WILLIAM ALBERTO  | 02366581                         | MEDICO I            | PROFESIONAL DE LA SALUD | NOMBRADO                | ACTUALIZACION EN DIAGNOSTICO DE TOMOGRAFIAS | Curso - taller                              | Presencial                  | III Trimestre       |               |
| LOPON ALVARADO RONALDO           | 40015558                         | MEDICO ESPECIALISTA | PROFESIONAL DE LA SALUD | NOMBRADO                | ACTUALIZACION EN DIAGNOSTICO DE TOMOGRAFIAS | Curso - taller                              | Presencial                  | III Trimestre       |               |
| LOPON QUISEP DANIEL              | 08160936                         | MEDICO PSQUIATRA    | PROFESIONAL DE LA SALUD | CAS                     | ACTUALIZACION EN DIAGNOSTICO DE TOMOGRAFIAS | Curso - taller                              | Presencial                  | III Trimestre       |               |
| LUNA DZQUIERDO MARIBEL ESMERALDA | 42992823                         | MEDICO ESPECIALISTA | PROFESIONAL DE LA SALUD | NOMBRADO                | ACTUALIZACION EN DIAGNOSTICO DE TOMOGRAFIAS | Curso - taller                              | Presencial                  | III Trimestre       |               |
| MAAQUE SANCHEZ YARRA LISSETTE    | 454317451                        | MEDICO ENOCRINOLOGO | PROFESIONAL DE LA SALUD | CAS                     | ACTUALIZACION EN DIAGNOSTICO DE TOMOGRAFIAS | Curso - taller                              | Presencial                  | III Trimestre       |               |
| MEZA CABRERA REBY EDUARDO        | 07382723                         | MEDICO I            | PROFESIONAL DE LA SALUD | NOMBRADO                | ACTUALIZACION EN DIAGNOSTICO DE TOMOGRAFIAS | Curso - taller                              | Presencial                  | III Trimestre       |               |
| MEZA PONTE JUAN LYBER            | 07143549                         | MEDICO I            | PROFESIONAL DE LA SALUD | NOMBRADO                | ACTUALIZACION EN DIAGNOSTICO DE TOMOGRAFIAS | Curso - taller                              | Presencial                  | III Trimestre       |               |
| MORCZ ALVA GREGASSE TATIANA      | 40674765                         | MEDICO ESPECIALISTA | PROFESIONAL DE LA SALUD | NOMBRADO                | ACTUALIZACION EN DIAGNOSTICO DE TOMOGRAFIAS | Curso - taller                              | Presencial                  | III Trimestre       |               |
| VILLANUEVA ACEVEDO XENIA EDITH   | 07469788                         | MEDICO ESPECIALISTA | PROFESIONAL DE LA SALUD | NOMBRADO                | ACTUALIZACION EN DIAGNOSTICO DE TOMOGRAFIAS | Curso - taller                              | Presencial                  | III Trimestre       |               |
| ZANATE LOZA DORGE CIRO           | 09525478                         | MEDICO ESPECIALISTA | PROFESIONAL DE LA SALUD | NOMBRADO                | ACTUALIZACION EN DIAGNOSTICO DE TOMOGRAFIAS | Curso - taller                              | Presencial                  | III Trimestre       |               |
| ZUMAMEN MENDOZ JANUSZ DEL RIVAR  | 10002198                         | MEDICO ESPECIALISTA | PROFESIONAL DE LA SALUD | NOMBRADO                | ACTUALIZACION EN DIAGNOSTICO DE TOMOGRAFIAS | Curso - taller                              | Presencial                  | III Trimestre       |               |

MEDICINA





| UNIDAD, AREA, SERVICIO | APellidos y Nombres                 | RP DNI   | CARGO                  | GRUPO OCUPACIONAL       | CONDICIÓN LABORAL     | CAPACITACIÓN EN LA QUE ES BENEFICIARIO  | TIPO DE ACTIVIDAD EDUCATIVA | MODALIDAD EDUCATIVA | PROGRAMA      |
|------------------------|-------------------------------------|----------|------------------------|-------------------------|-----------------------|---|-----------------------------|---------------------|---------------|
|                        | MUÑOZ ALVA GREGORIO TATIANA         | 40674765 | MEDICO ESPECIALISTA    | PROFESIONAL DE LA SALUD | NOMBRADO              | ACTUALIZACIÓN EN ENCEFALOGRAFIA         | Presencia                   | Presencial          | IV Trimestre  |
|                        | CARRASCO BARROSO MARIA YANIRA       | 30059434 | MEDICO ESPECIALISTA    | PROFESIONAL DE LA SALUD | NOMBRADO              | AVANCES EN GASTROENTEROLOGIA            | Congreso                    | Presencial          | III Trimestre |
|                        | CHAVEZ LETONIA EVELYN OSBETH        | 40686125 | MEDICO GINECO OBSTETRA | PROFESIONAL DE LA SALUD | CAS                   | AVANCES EN GASTROENTEROLOGIA            | Congreso                    | Presencial          | III Trimestre |
|                        | HUAMAN BENDIZO EDILBERTO            | 30046040 | MEDICO I               | PROFESIONAL DE LA SALUD | NOMBRADO<br>DESTACADO | AVANCES EN GASTROENTEROLOGIA            | Congreso                    | Presencial          | III Trimestre |
|                        | ALTAMIRANO HUAMAN JOSE LUIS         | 08139504 | MEDICO ESPECIALISTA    | PROFESIONAL DE LA SALUD | NOMBRADO              | AVANCES EN MEDICINA INTERNA             | Congreso                    | Presencial          | III Trimestre |
|                        | BALLUARTE ESPINOZA MANUEL GERARDO   | 09360611 | MEDICO ESPECIALISTA    | PROFESIONAL DE LA SALUD | NOMBRADO              | AVANCES EN MEDICINA INTERNA             | Congreso                    | Presencial          | III Trimestre |
|                        | BRANCH CHUMBITAZ JORGE ENRIQUE      | 09444452 | MEDICO ESPECIALISTA    | PROFESIONAL DE LA SALUD | NOMBRADO              | AVANCES EN MEDICINA INTERNA             | Congreso                    | Presencial          | III Trimestre |
|                        | CALLO TRUJILLANO FREDY ROLANDO      | 09368322 | MEDICO ESPECIALISTA    | PROFESIONAL DE LA SALUD | NOMBRADO              | AVANCES EN MEDICINA INTERNA             | Congreso                    | Presencial          | III Trimestre |
|                        | CASTILLO CASHUAMAN VICTOR RAFAEL    | 08084092 | MEDICO I               | PROFESIONAL DE LA SALUD | NOMBRADO              | AVANCES EN MEDICINA INTERNA             | Congreso                    | Presencial          | III Trimestre |
|                        | CORONEL REYNA MIGUEL ERNESTO        | 30077824 | MEDICO ESPECIALISTA    | PROFESIONAL DE LA SALUD | NOMBRADO              | AVANCES EN MEDICINA INTERNA             | Congreso                    | Presencial          | III Trimestre |
|                        | DAZ ROMERO HERMILO JAVIER           | 07376188 | MEDICO II              | PROFESIONAL DE LA SALUD | NOMBRADO              | AVANCES EN MEDICINA INTERNA             | Congreso                    | Presencial          | III Trimestre |
|                        | FRUSTINO SANCHEZ EDAS               | 09597646 | MEDICO ESPECIALISTA    | PROFESIONAL DE LA SALUD | NOMBRADO              | AVANCES EN MEDICINA INTERNA             | Congreso                    | Presencial          | III Trimestre |
|                        | GUTIERREZ CABEZAS SILVIA ELENA      | 10562009 | MEDICO I               | PROFESIONAL DE LA SALUD | NOMBRADO              | AVANCES EN MEDICINA INTERNA             | Congreso                    | Presencial          | III Trimestre |
|                        | MENANDEZ OCAMPO ENRIQU MARTIN       | 09862276 | MEDICO GENEALTRA       | PROFESIONAL DE LA SALUD | CAS                   | AVANCES EN MEDICINA INTERNA             | Congreso                    | Presencial          | III Trimestre |
|                        | HUAMANI VILCA JORGE ALBERTO         | 10051391 | MEDICO ESPECIALISTA    | PROFESIONAL DE LA SALUD | NOMBRADO              | AVANCES EN MEDICINA INTERNA             | Congreso                    | Presencial          | III Trimestre |
|                        | JORDANI LEDESMA WILLIAM ALBERTO     | 05266581 | MEDICO I               | PROFESIONAL DE LA SALUD | NOMBRADO              | AVANCES EN MEDICINA INTERNA             | Congreso                    | Presencial          | III Trimestre |
|                        | LOVON ALVARADO RONALD               | 40511558 | MEDICO ESPECIALISTA    | PROFESIONAL DE LA SALUD | NOMBRADO              | AVANCES EN MEDICINA INTERNA             | Congreso                    | Presencial          | III Trimestre |
|                        | LUNA IZQUIERDO MARIBEL ESHERALDA    | 40592622 | MEDICO ESPECIALISTA    | PROFESIONAL DE LA SALUD | NOMBRADO              | AVANCES EN MEDICINA INTERNA             | Congreso                    | Presencial          | III Trimestre |
|                        | MEZA POMTE JUAN LUISER              | 07143549 | MEDICO I               | PROFESIONAL DE LA SALUD | NOMBRADO              | AVANCES EN MEDICINA INTERNA             | Congreso                    | Presencial          | III Trimestre |
|                        | VILLANUEVA ACQUEDO XENIA EDITH      | 07469798 | MEDICO ESPECIALISTA    | PROFESIONAL DE LA SALUD | NOMBRADO              | AVANCES EN MEDICINA INTERNA             | Congreso                    | Presencial          | III Trimestre |
|                        | ZARATE LOZA JORGE CIBO              | 09625478 | MEDICO ESPECIALISTA    | PROFESIONAL DE LA SALUD | NOMBRADO              | AVANCES EN MEDICINA INTERNA             | Congreso                    | Presencial          | III Trimestre |
|                        | MUÑOZ ALVA GREGORIO TATIANA         | 40674765 | MEDICO ESPECIALISTA    | PROFESIONAL DE LA SALUD | NOMBRADO              | AVANCES EN NEUROLOGIA                   | Congreso                    | Presencial          | III Trimestre |
|                        | VILLANES ERQUINHO MARTHA JACQUELINE | 07961476 | MEDICO I               | PROFESIONAL DE LA SALUD | NOMBRADO              | CONGRESO IBEROATLANTICO DE DERMATOLOGIA | Congreso                    | Presencial          | IV Trimestre  |
|                        | BALLUARTE ESPINOZA MANUEL GERARDO   | 09360612 | MEDICO ESPECIALISTA    | PROFESIONAL DE LA SALUD | NOMBRADO              | ESTADISTICA MEDICA                      | Curso - taller              | Presencial          | IV Trimestre  |
|                        | CALLO TRUJILLANO FREDY ROLANDO      | 09368322 | MEDICO ESPECIALISTA    | PROFESIONAL DE LA SALUD | NOMBRADO              | ESTADISTICA MEDICA                      | Curso - taller              | Presencial          | IV Trimestre  |
|                        | CASTILLO CASHUAMAN VICTOR RAFAEL    | 08084092 | MEDICO I               | PROFESIONAL DE LA SALUD | NOMBRADO              | ESTADISTICA MEDICA                      | Curso - taller              | Presencial          | IV Trimestre  |
|                        | DAZ ROMERO HERMILO JAVIER           | 07376188 | MEDICO II              | PROFESIONAL DE LA SALUD | NOMBRADO              | ESTADISTICA MEDICA                      | Curso - taller              | Presencial          | IV Trimestre  |
|                        | HUAMAN BENDIZO EDILBERTO            | 30046040 | MEDICO I               | PROFESIONAL DE LA SALUD | NOMBRADO              | ESTADISTICA MEDICA                      | Curso - taller              | Presencial          | IV Trimestre  |
|                        | LOVON ALVARADO RONALD               | 40511558 | MEDICO ESPECIALISTA    | PROFESIONAL DE LA SALUD | NOMBRADO              | ESTADISTICA MEDICA                      | Curso - taller              | Presencial          | IV Trimestre  |
|                        | MARQUE SANCHEZ KARINA LISSETTE      | 45417451 | MEDICO ENDOCRINOLOGO   | PROFESIONAL DE LA SALUD | CAS                   | ESTADISTICA MEDICA                      | Curso - taller              | Presencial          | IV Trimestre  |

MEDICINA



MEDICINA

| UNIDAD, AREA, SERVICIO | APellidos y Nombres                | N° DNI    | CARGO               | GRUPO OCUPACIONAL       | CONDICIÓN LABORAL | CAPACITACIÓN EN LA QUE ES BENEFICIARIO | TIPO DE ACTIVIDAD EDUCATIVA | MODALIDAD EDUCATIVA | SEMESTRE      |
|------------------------|------------------------------------|-----------|---------------------|-------------------------|-------------------|--|-----------------------------|---------------------|---------------|
|                        | MEZA PONTE JUAN LUBER              | 07143549  | MEDICO I            | PROFESIONAL DE LA SALUD | NOMBRADO          | ESTADISTICA MEDICA                     | Curso - taller              | Presencial          | IV Trimestre  |
|                        | VILLANES ERQUINO MARTHA JACQUELINE | 07361475  | MEDICO I            | PROFESIONAL DE LA SALUD | NOMBRADO          | ESTADISTICA MEDICA                     | Curso - taller              | Presencial          | IV Trimestre  |
|                        | ZARATE LOZA JORGE CIRO             | 09835478  | MEDICO ESPECIALISTA | PROFESIONAL DE LA SALUD | NOMBRADO          | ESTADISTICA MEDICA                     | Curso - taller              | Presencial          | IV Trimestre  |
|                        | ALTAMIRANO HUAMAN JOSE LUIS        | 08139593  | MEDICO ESPECIALISTA | PROFESIONAL DE LA SALUD | NOMBRADO          | MANEJO DE PACIENTES CRITICOS (LUCI)    | Presencia                   | Presencial          | IV Trimestre  |
|                        | BALUARTE ESPINOZA MANUEL GERARDO   | 091609510 | MEDICO ESPECIALISTA | PROFESIONAL DE LA SALUD | NOMBRADO          | MANEJO DE PACIENTES CRITICOS (LUCI)    | Presencia                   | Presencial          | IV Trimestre  |
|                        | BIMAKON CHIMASTOZ JORGE ENRIQUE    | 09444451  | MEDICO ESPECIALISTA | PROFESIONAL DE LA SALUD | NOMBRADO          | MANEJO DE PACIENTES CRITICOS (LUCI)    | Presencia                   | Presencial          | III Trimestre |
|                        | CALLO TRUJILIANO REDDY ROLAND      | 09368332  | MEDICO ESPECIALISTA | PROFESIONAL DE LA SALUD | NOMBRADO          | MANEJO DE PACIENTES CRITICOS (LUCI)    | Presencia                   | Presencial          | III Trimestre |
|                        | CASTILLO CASHUAMAN VICTOR RAFAEL   | 09094092  | MEDICO I            | PROFESIONAL DE LA SALUD | NOMBRADO          | MANEJO DE PACIENTES CRITICOS (LUCI)    | Presencia                   | Presencial          | III Trimestre |
|                        | CONCHEL RETNA ANGEL ERNESTO        | 18077824  | MEDICO ESPECIALISTA | PROFESIONAL DE LA SALUD | NOMBRADO          | MANEJO DE PACIENTES CRITICOS (LUCI)    | Presencia                   | Presencial          | III Trimestre |
|                        | DAZ ROMERO HERMILO JAVIER          | 07974186  | MEDICO II           | PROFESIONAL DE LA SALUD | NOMBRADO          | MANEJO DE PACIENTES CRITICOS (LUCI)    | Presencia                   | Presencial          | III Trimestre |
|                        | FAUSTINO SANCHEZ ELIAS             | 09397646  | MEDICO ESPECIALISTA | PROFESIONAL DE LA SALUD | NOMBRADO          | MANEJO DE PACIENTES CRITICOS (LUCI)    | Presencia                   | Presencial          | IV Trimestre  |
|                        | GUTIERREZ CABEZAS SILVIA ELENA     | 10262009  | MEDICO I            | PROFESIONAL DE LA SALUD | NOMBRADO          | MANEJO DE PACIENTES CRITICOS (LUCI)    | Presencia                   | Presencial          | IV Trimestre  |
|                        | HUAMANAR VILCA JOSE ALBERTO        | 10051391  | MEDICO ESPECIALISTA | PROFESIONAL DE LA SALUD | NOMBRADO          | MANEJO DE PACIENTES CRITICOS (LUCI)    | Presencia                   | Presencial          | IV Trimestre  |
|                        | JONKAI LEGSMA WILLIAM ALBERTO      | 05268591  | MEDICO I            | PROFESIONAL DE LA SALUD | NOMBRADO          | MANEJO DE PACIENTES CRITICOS (LUCI)    | Presencia                   | Presencial          | IV Trimestre  |
|                        | LOYON ALVARADO RONALD              | 40511538  | MEDICO ESPECIALISTA | PROFESIONAL DE LA SALUD | NOMBRADO          | MANEJO DE PACIENTES CRITICOS (LUCI)    | Presencia                   | Presencial          | III Trimestre |
|                        | LUNA RODRIGUEZ MARIEL ESMERALDA    | 40592621  | MEDICO ESPECIALISTA | PROFESIONAL DE LA SALUD | NOMBRADO          | MANEJO DE PACIENTES CRITICOS (LUCI)    | Presencia                   | Presencial          | IV Trimestre  |
|                        | MEZA PONTE JUAN LUBER              | 07143549  | MEDICO I            | PROFESIONAL DE LA SALUD | NOMBRADO          | MANEJO DE PACIENTES CRITICOS (LUCI)    | Presencia                   | Presencial          | III Trimestre |
|                        | VILLANUEVA ACEVEDO XENIA EDITH     | 07469788  | MEDICO ESPECIALISTA | PROFESIONAL DE LA SALUD | NOMBRADO          | MANEJO DE PACIENTES CRITICOS (LUCI)    | Presencia                   | Presencial          | III Trimestre |
|                        | ZARATE LOZA JORGE CIRO             | 09835478  | MEDICO ESPECIALISTA | PROFESIONAL DE LA SALUD | NOMBRADO          | MANEJO DE PACIENTES CRITICOS (LUCI)    | Presencia                   | Presencial          | IV Trimestre  |
|                        | ALTAMIRANO HUAMAN JOSE LUIS        | 08139593  | MEDICO ESPECIALISTA | PROFESIONAL DE LA SALUD | NOMBRADO          | METODOLOGIA DE LA INVESTIGACION        | Curso - taller              | Presencial          | III Trimestre |
|                        | CARRASCO BARBOZA MARIEL TANIA      | 10059434  | MEDICO ESPECIALISTA | PROFESIONAL DE LA SALUD | NOMBRADO          | METODOLOGIA DE LA INVESTIGACION        | Curso - taller              | Presencial          | III Trimestre |
|                        | DAZ ROMERO HERMILO JAVIER          | 07974186  | MEDICO II           | PROFESIONAL DE LA SALUD | NOMBRADO          | METODOLOGIA DE LA INVESTIGACION        | Curso - taller              | Presencial          | III Trimestre |
|                        | FAUSTINO SANCHEZ ELIAS             | 09397646  | MEDICO ESPECIALISTA | PROFESIONAL DE LA SALUD | NOMBRADO          | METODOLOGIA DE LA INVESTIGACION        | Curso - taller              | Presencial          | III Trimestre |
|                        | GUTIERREZ CABEZAS SILVIA ELENA     | 10262009  | MEDICO I            | PROFESIONAL DE LA SALUD | NOMBRADO          | METODOLOGIA DE LA INVESTIGACION        | Curso - taller              | Presencial          | III Trimestre |
|                        | HERNANDEZ OCAVARO ERWIN MARTIN     | 09882276  | MEDICO GEMATRA      | PROFESIONAL DE LA SALUD | CAS               | METODOLOGIA DE LA INVESTIGACION        | Curso - taller              | Presencial          | III Trimestre |
|                        | JIMENEZ TINGAYA HECTOR ALBERTO     | 41023193  | MEDICO              | PROFESIONAL DE LA SALUD | CAS               | METODOLOGIA DE LA INVESTIGACION        | Curso - taller              | Presencial          | III Trimestre |
|                        | LOYON QUISE DANIEL                 | 08160396  | MEDICO PSICUATRA    | PROFESIONAL DE LA SALUD | CAS               | METODOLOGIA DE LA INVESTIGACION        | Curso - taller              | Presencial          | III Trimestre |
|                        | MEZA PONTE JUAN LUBER              | 07143549  | MEDICO I            | PROFESIONAL DE LA SALUD | NOMBRADO          | METODOLOGIA DE LA INVESTIGACION        | Curso - taller              | Presencial          | III Trimestre |

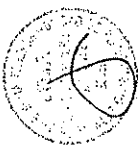

| UNIDAD, AREA, SERVICIO          | APELLIDOS Y NOMBRES                 | RF/DNI                          | CARGO  | GRUPO OCUPACIONAL       | CONDICIÓN LABORAL                     | CAPACITACIÓN EN LA QUE ES BENEFICIARIO           | TIPO DE ACTIVIDAD EDUCATIVA | MODALIDAD EDUCATIVA | CRONOGRAMA    |
|---------------------------------|-------------------------------------|---------------------------------|--|-------------------------|---------------------------------------|--|-----------------------------|---------------------|---------------|
| MEDICINA                        | VILLANUEVA ACEVEDO XERIA EDITH      | 07469788                        | MEDICO ESPECIALISTA                                | PROFESIONAL DE LA SALUD | NOMBRADO                              | METODOLOGIA DE LA INVESTIGACION                  | Curso - Taller              | Presencial          | III Trimestre |
|                                 | JIMENEZ TINTAYA HECTOR ALBERTO      | 41021119                        | MEDICO   | PROFESIONAL DE LA SALUD | CAS                                   | NUEVOS TRATAMIENTOS EN DERMATOLOGIA              | Congreso                    | Presencial          | III Trimestre |
|                                 | VILARES ERQUINIO MARTHA JACQUELINE  | 07964476                        | MEDICO I   | PROFESIONAL DE LA SALUD | NOMBRADO                              | NUEVOS TRATAMIENTOS EN DERMATOLOGIA              | Congreso                    | Presencial          | III Trimestre |
|                                 | VILLANUEVA ACEVEDO XERIA EDITH      | 07469788                        | MEDICO ESPECIALISTA                                | PROFESIONAL DE LA SALUD | NOMBRADO                              | NUEVOS TRATAMIENTOS EN REUMATOLOGIA              | Congreso                    | Presencial          | III Trimestre |
|                                 | BERNALES SOLORZANO JOHANA HORTENCIA | 40544732                        | AUXILIAR ADMINISTRATIVO                            | AUXILIAR ADMINISTRATIVO | CAS                                   | OFIMATICA AVANZADO                               | Congreso                    | Presencial          | III Trimestre |
|                                 | ROSALES RETAMONDO EDNA ALEJANDRA    | 44830658                        | TECNOLOGO MEDICO - TERAPIA FISICA Y REHABILITACION | PROFESIONAL DE LA SALUD | CAS                                   | REHABILITACION CARDIORESPIRATORIA                | Congreso                    | Presencial          | III Trimestre |
|                                 | VALENZUELA GIL MILAGROS             | 42785537                        | TECNOLOGO MEDICO                                   | PROFESIONAL DE LA SALUD | CAS                                   | REHABILITACION CARDIORESPIRATORIA                | Congreso                    | Presencial          | III Trimestre |
|                                 | VILLANES ERQUINIO MARTHA JACQUELINE | 07964476                        | MEDICO I   | PROFESIONAL DE LA SALUD | NOMBRADO                              | REUNION ANUAL DE DERMATOLOGOS                    | Congreso                    | Presencial          | III Trimestre |
|                                 | VILLANES ERQUINIO MARTHA JACQUELINE | 07964476                        | MEDICO I   | PROFESIONAL DE LA SALUD | NOMBRADO                              | REUNION DE LA ACADEMIA AMERICANA DE DERMATOLOGIA | Congreso                    | Presencial          | III Trimestre |
|                                 | CARRASCO BARROZA MARIA TARIKA       | 10059494                        | MEDICO ESPECIALISTA                                | PROFESIONAL DE LA SALUD | NOMBRADO                              | TECNICAS EN ENDOSCOPIA TERAPEUTICA               | Paraná                      | Presencial          | III Trimestre |
|                                 | CHAVEZ LETONIA EVELYN LISBETH       | 40586125                        | MEDICO GINECO OBSTETRA                             | PROFESIONAL DE LA SALUD | CAS                                   | TECNICAS EN ENDOSCOPIA TERAPEUTICA               | Paraná                      | Presencial          | III Trimestre |
|                                 | HUAMAN BENDREZU EDUBERTO            | 10046040                        | MEDICO I   | PROFESIONAL DE LA SALUD | NOMBRADO DESTACADO                    | TECNICAS EN ENDOSCOPIA TERAPEUTICA               | Paraná                      | Presencial          | III Trimestre |
|                                 | BRAYO ASTRULLA DANIEL ABRAHAM       | 01560377                        | MEDICO ESPECIALISTA                                | PROFESIONAL DE LA SALUD | NOMBRADO                              | ACTUALIZACION EN CIRUGIA ENDOSCOPICA             | Congreso                    | Presencial          | III Trimestre |
|                                 | CESPEDI PERLA ALFONSO ENRIQUE       | 07012777                        | MEDICO I   | PROFESIONAL DE LA SALUD | NOMBRADO                              | ACTUALIZACION EN CIRUGIA ENDOSCOPICA             | Congreso                    | Presencial          | III Trimestre |
|                                 | MEDRANO ALVAREZ JOHAN EDUARDO       | 03667079                        | MEDICO ESPECIALISTA                                | PROFESIONAL DE LA SALUD | NOMBRADO                              | ACTUALIZACION EN CIRUGIA ENDOSCOPICA             | Congreso                    | Presencial          | III Trimestre |
|                                 | BALDWIN ZANGACETA LUIS ENRIQUE      | 09325859                        | MEDICO ESPECIALISTA                                | PROFESIONAL DE LA SALUD | NOMBRADO                              | ACTUALIZACION EN CIRUGIA PLASTICA                | Congreso                    | Presencial          | III Trimestre |
|                                 | MUQUILAZA VALENZUELA MELITON ARTURO | 05843647                        | MEDICO ESPECIALISTA                                | PROFESIONAL DE LA SALUD | NOMBRADO                              | ACTUALIZACION EN OFTALMOLOGIA                    | Congreso                    | Presencial          | III Trimestre |
| VEGA VARGAS MIGUEL ANGEL        | 20792224                            | MEDICO I                        | PROFESIONAL DE LA SALUD                            | NOMBRADO                | ACTUALIZACION EN OTORRINOLARINGOLOGIA | Congreso   | Presencial                  | III Trimestre       |               |
| VELIZ ARRIBASPATA LUIS TEODORO  | 16006085                            | MEDICO ESPECIALISTA             | PROFESIONAL DE LA SALUD                            | NOMBRADO                | ACTUALIZACION EN OTORRINOLARINGOLOGIA | Congreso   | Presencial                  | III Trimestre       |               |
| CHAVEZ ALVAREZ MARCO CESAR      | 04437824                            | MEDICO ESPECIALISTA             | PROFESIONAL DE LA SALUD                            | NOMBRADO                | ACTUALIZACION EN OTORRINOLARINGOLOGIA | Congreso   | Presencial                  | III Trimestre       |               |
| GIRON ORMEÑO ARMANDO            | 05599636                            | MEDICO ESPECIALISTA             | PROFESIONAL DE LA SALUD                            | NOMBRADO                | ACTUALIZACION EN OTORRINOLARINGOLOGIA | Congreso   | Presencial                  | III Trimestre       |               |
| MATOS SANCHEZ WILADIMIR DENIS   | 40672261                            | MEDICO ORTOFODISTA-TRAUMATOLOGO | PROFESIONAL DE LA SALUD                            | NOMBRADO                | ACTUALIZACION EN TRAUMATOLOGIA        | Congreso   | Presencial                  | III Trimestre       |               |
| TAPIA TABIFA ALEX WALTER        | 29718653                            | MEDICO ESPECIALISTA             | PROFESIONAL DE LA SALUD                            | CAS                     | ACTUALIZACION EN TRAUMATOLOGIA        | Congreso   | Presencial                  | III Trimestre       |               |
| TONDES BANDA GOUNDA ERICA       | 29561569                            | MEDICO ESPECIALISTA             | PROFESIONAL DE LA SALUD                            | NOMBRADO                | ACTUALIZACION EN TRAUMATOLOGIA        | Congreso   | Presencial                  | III Trimestre       |               |
| LLANA MARCELO RICARDO PALERMO   | 04431287                            | MEDICO I                        | PROFESIONAL DE LA SALUD                            | NOMBRADO                | ACTUALIZACION EN TRAUMATOLOGIA        | Congreso   | Presencial                  | III Trimestre       |               |
| MARQUEZ ESPINOZA IZ KATHERINE   | 41352347                            | ASISTENTE ADMINISTRATIVO        | TECNICO ADMINISTRATIVO                             | NOMBRADO                | ACTUALIZACION EN UROLOGIA             | Congreso   | Presencial                  | III Trimestre       |               |
| NEIRA CAHUANA DORIS PILAR       | 10397362                            | MEDICO CIRUJANO GENERAL         | PROFESIONAL DE LA SALUD                            | CAS                     | ACTUALIZACION SECRETARIAL             | Curso  | Presencial                  | III Trimestre       |               |
| REATEGUI RUIZ JORGE MANUEL      | 06023466                            | MEDICO I                        | PROFESIONAL DE LA SALUD                            | CAS                     | APOYO VITAL EN TRAUMA (ATLS)          | Curso  | Presencial                  | III Trimestre       |               |
| ROCAFUERTE DIAZ ELIO FITZGERALD | 05310267                            | MEDICO ESPECIALISTA             | PROFESIONAL DE LA SALUD                            | NOMBRADO                | APOYO VITAL EN TRAUMA (ATLS)          | Curso  | Presencial                  | III Trimestre       |               |

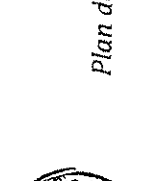
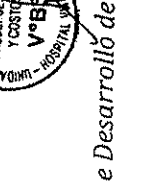
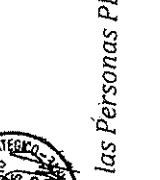
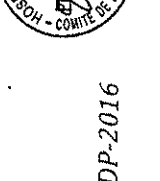
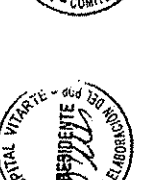
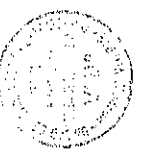

| UNIDAD, AREA, SERVICIO          | APellidos y Nombres                  | Nº DNI                   | CARGO                      | GRUPO OCUPACIONAL       | Formación Laboral  | CAPACITACIÓN EN LA QUE ES BENEFICIARIO  | TIPO DE ACTIVIDAD EDUCATIVA | MODALIDAD EDUCATIVA | CRONOGRAMA    |
|---------------------------------|--------------------------------------|--------------------------|----------------------------|-------------------------|--|---|-----------------------------|---------------------|---------------|
| CIRUGIA                         | TRE HERBERA WILFREDO                 | 21494034                 | MEDICO I                   | PROFESIONAL DE LA SALUD | DESTACADO  | APOYO VITAL EN TRAUMAS (ATLS)           | Curso                       | Presencial          | II Trimestre  |
|                                 | VERGEL CABRERA CESAR ALBERTO         | 18021906                 | MEDICO I                   | PROFESIONAL DE LA SALUD | NO INSCRITO  | APOYO VITAL EN TRAUMAS (ATLS)           | Curso                       | Presencial          | III Trimestre |
|                                 | INCA ANAYA NERE                      | 09378637                 | MEDICO ESPECIALISTA        | PROFESIONAL DE LA SALUD | NO INSCRITO  | SOBRETE BASICO DE VIDA (BSV)            | Curso                       | Presencial          | II Trimestre  |
|                                 | ALTAGA GAMBINI ELYRA DEL CARMEN      | 10045555                 | MEDICO ESPECIALISTA        | PROFESIONAL DE LA SALUD | NO INSCRITO  | ANESTESIOLOGIA                          | Congreso                    | Presencial          | III Trimestre |
|                                 | CARDENAS NERIA ELYANA VICTORIA       | 10496694                 | MEDICO I                   | PROFESIONAL DE LA SALUD | NO INSCRITO  | ANESTESIOLOGIA                          | Congreso                    | Presencial          | III Trimestre |
|                                 | INAMANTE ESTRAIDA JORGE LUIS         | 06001777                 | MEDICO I                   | PROFESIONAL DE LA SALUD | NO INSCRITO  | ANESTESIOLOGIA                          | Congreso                    | Presencial          | II Trimestre  |
|                                 | REINA ZEGARRA MARIA SALOME           | 07744337                 | MEDICO I                   | PROFESIONAL DE LA SALUD | NO INSCRITO  | ANESTESIOLOGIA                          | Congreso                    | Presencial          | III Trimestre |
|                                 | INAMANTE ESTRAIDA JORGE LUIS         | 06001777                 | MEDICO I                   | PROFESIONAL DE LA SALUD | NO INSCRITO  | BLOQUEO REGIONAL CON GUIA ECOGRAFICA    | Curso - taller              | Presencial          | IV Trimestre  |
|                                 | ALTAGA GAMBINI ELYRA DEL CARMEN      | 10045555                 | MEDICO ESPECIALISTA        | PROFESIONAL DE LA SALUD | NO INSCRITO  | CIRUGIA AMBULATORIA                     | Curso                       | Presencial          | II Trimestre  |
|                                 | CARDENAS NERIA ELYANA VICTORIA       | 10496694                 | MEDICO I                   | PROFESIONAL DE LA SALUD | NO INSCRITO  | CIRUGIA AMBULATORIA                     | Curso                       | Presencial          | II Trimestre  |
|                                 | INAMANTE ESTRAIDA JORGE LUIS         | 06001777                 | MEDICO I                   | PROFESIONAL DE LA SALUD | NO INSCRITO  | CIRUGIA AMBULATORIA                     | Curso                       | Presencial          | II Trimestre  |
|                                 | HURTADO GARCIA CLADI ESTER           | 09782306                 | TECNICO ADMINISTRATIVO     | PROFESIONAL DE LA SALUD | NO INSCRITO  | DIGITACION                              | Curso                       | Presencial          | I Trimestre   |
|                                 | AVAYA CEVANTES ALAN FRANZ            | 28574281                 | MEDICO I                   | PROFESIONAL DE LA SALUD | NO INSCRITO  | MANEJO DEL DOCTOR                       | Curso                       | Presencial          | III Trimestre |
|                                 | CARDENAS NERIA ELYANA VICTORIA       | 10496694                 | MEDICO I                   | PROFESIONAL DE LA SALUD | NO INSCRITO  | MANEJO DEL DOCTOR                       | Curso                       | Presencial          | III Trimestre |
|                                 | HUAMANANI CHAVEZ ROBERTO CARLOS      | 40946664                 | MEDICO ESPECIALISTA        | PROFESIONAL DE LA SALUD | NO INSCRITO  | MANEJO DEL DOCTOR                       | Curso                       | Presencial          | III Trimestre |
|                                 | REINA ZEGARRA MARIA SALOME           | 07744337                 | MEDICO I                   | PROFESIONAL DE LA SALUD | NO INSCRITO  | MANEJO DEL DOCTOR                       | Curso                       | Presencial          | III Trimestre |
|                                 | ALVARADO MARTINEZ JOSE LUIS          | 06212205                 | MEDICO II                  | PROFESIONAL DE LA SALUD | NO INSCRITO  | CUIDADOS INTENSIVOS DE NEONATALES (HCH) | Parantia                    | Presencial          | II Trimestre  |
|                                 | EDESHYA CANGAHUYALA FERNANDO ABRAMAM | 41873669                 | MEDICO PEDIATRA            | PROFESIONAL DE LA SALUD | CAS  | CUIDADOS INTENSIVOS DE NEONATALES (HCH) | Parantia                    | Presencial          | II Trimestre  |
|                                 | MONALES COZ PATRICIA DIANA           | 09846386                 | MEDICO ESPECIALISTA        | PROFESIONAL DE LA SALUD | NO INSCRITO  | CUIDADOS INTENSIVOS DE NEONATALES (HCH) | Parantia                    | Presencial          | II Trimestre  |
| OCGIA AVALLA ROSARIO VIOLETA    | 29565025                             | MEDICO PEDIATRA          | PROFESIONAL DE LA SALUD    | CAS                     | CUIDADOS INTENSIVOS DE NEONATALES (HCH)                                | Parantia                                | Presencial                  | II Trimestre        |               |
| GARCIA GUTIERREZ EDWIN TEODOSIO | 05072235                             | MEDICO I                 | PROFESIONAL DE LA SALUD    | NO INSCRITO             | GESTION DE SERVICIOS DE SALUD  | Diplomado                               | Presencial                  | II Trimestre        |               |
| UNIBAS UCEDA EDITH JULIANA      | 42813364                             | ESPECIALISTA PROFESIONAL | PROFESIONAL ADMINISTRATIVO | CAS                     | LIDIAZAGO-TRABAJO EN EQUIPO  | Curso - taller                          | Presencial                  | I Trimestre         |               |
| CABRERA VILAHUYEVA KATY MAUREEN | 07883392                             | MEDICO ESPECIALISTA      | PROFESIONAL DE LA SALUD    | NO INSCRITO             | MANEJO DE RECONATO CRITICO EN LA UNIDAD DE CUIDADOS INTENSIVOS (SICAI) | Parantia                                | Presencial                  | II Trimestre        |               |
| CAROLA CORONADO RODOLFO JUSTO   | 06013053                             | MEDICO II                | PROFESIONAL DE LA SALUD    | NO INSCRITO             | MANEJO DE RECONATO CRITICO EN LA UNIDAD DE CUIDADOS INTENSIVOS (SICAI) | Parantia                                | Presencial                  | II Trimestre        |               |
| OLAZ AREVALO JORGE LUIS         | 26717150                             | MEDICO III               | PROFESIONAL DE LA SALUD    | NO INSCRITO             | MANEJO DE RECONATO CRITICO EN LA UNIDAD DE CUIDADOS INTENSIVOS (SICAI) | Parantia                                | Presencial                  | II Trimestre        |               |
| PEREZ ROJAS JUDITH CARMEN       | 13941317                             | MEDICO ESPECIALISTA      | PROFESIONAL DE LA SALUD    | NO INSCRITO             | MANEJO DE RECONATO CRITICO EN LA UNIDAD DE CUIDADOS INTENSIVOS (SICAI) | Parantia                                | Presencial                  | II Trimestre        |               |
| ANDREA LANERO RUIRANO ARNALDO   | 08346380                             | MEDICO CIRUJANO III      | PROFESIONAL DE LA SALUD    | NO INSCRITO             | MANEJO DE RECONATO CRITICO EN LA UNIDAD DE CUIDADOS INTENSIVOS (SICAI) | Parantia                                | Presencial                  | II Trimestre        |               |
| LOPEZ LEVANO JULIA MILAGROS     | 09067115                             | AUXILIAR ADMINISTRATIVO  | AUXILIAR ADMINISTRATIVO    | CAS                     | OFIATICA INTERMEDIO  | Curso                                   | Presencial                  | I Trimestre         |               |
| CHAVEZ DAVALA NIBIAN MARUJA     | 10553998                             | MEDICO I                 | PROFESIONAL DE LA SALUD    | NO INSCRITO             | REANIMACION NEONATAL (RPN)   | Curso - taller                          | Presencial                  | II Trimestre        |               |

PEDIATRIA

CIRUGIA Y ANESTESIOLOGIA

ANESTESIOLOGIA

ANESTESIOLOGIA

CIRUGIA

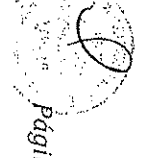
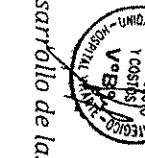

| UNIDAD, AREA, SERVICIO | APellidos y Nombres                  | RIP DNI  | CARGO                   | GRUPO OCUPACIONAL       | CONDICIÓN LABORAL | CAPACITACIÓN EN LA QUE ES BENEFICIARIO | TIPO DE ACTIVIDAD EDUCATIVA | MODALIDAD EDUCATIVA | PERIODOGRAMA |
|------------------------|--------------------------------------|----------|-------------------------|-------------------------|-------------------|--|-----------------------------|---------------------|--------------|
| PEDIATRIA              | CORRAL LINARES KARIN MERCEDES        | 07853664 | MEDICO I                | PROFESIONAL DE LA SALUD | NOMBRADO          | REANIMACION NEONATAL (P/N)             | Curso - taller              | Presencial          | II Trimestre |
|                        | MORALES COZ PATRICIA DIANA           | 08845386 | MEDICO ESPECIALISTA     | PROFESIONAL DE LA SALUD | NOMBRADO          | REANIMACION NEONATAL (P/N)             | Curso - taller              | Presencial          | II Trimestre |
|                        | ESPINOZA ESPINOZA GRACIELA DELFINA   | 07397323 | MEDICO I                | PROFESIONAL DE LA SALUD | NOMBRADO          | RIESGOS EN LOS RECIEN NACIDOS STABLE   | Curso - taller              | Presencial          | II Trimestre |
|                        | LEZAMETA SANDOVAL OSWALDO EDWIN      | 07623756 | MEDICO I                | PROFESIONAL DE LA SALUD | NOMBRADO          | RIESGOS EN LOS RECIEN NACIDOS STABLE   | Curso - taller              | Presencial          | II Trimestre |
|                        | AUCAÑA SOLANO ROCIO LETY             | 08144459 | MEDICO ESPECIALISTA     | PROFESIONAL DE LA SALUD | NOMBRADO          | SOPORTE VITAL AVANZADO PEDIATRICO-PALS | Curso                       | Presencial          | II Trimestre |
|                        | AYALA BAQUERIZO ROCIO DEL PILAR      | 06808066 | MEDICO I                | PROFESIONAL DE LA SALUD | DESTACADO         | SOPORTE VITAL AVANZADO PEDIATRICO-PALS | Curso                       | Presencial          | II Trimestre |
|                        | CABRERA VILLANUEVA KATY MAUREN       | 07883393 | MEDICO ESPECIALISTA     | PROFESIONAL DE LA SALUD | NOMBRADO          | SOPORTE VITAL AVANZADO PEDIATRICO-PALS | Curso                       | Presencial          | II Trimestre |
|                        | CALLARGOS MEJIA EDMUNDO EDUARDO      | 07871005 | MEDICO ESPECIALISTA     | PROFESIONAL DE LA SALUD | NOMBRADO          | SOPORTE VITAL AVANZADO PEDIATRICO-PALS | Curso                       | Presencial          | II Trimestre |
|                        | COOPA OSORIO DAVID RICARDO           | 10243618 | MEDICO ESPECIALISTA     | PROFESIONAL DE LA SALUD | NOMBRADO          | SOPORTE VITAL AVANZADO PEDIATRICO-PALS | Curso                       | Presencial          | II Trimestre |
|                        | ESPINOZA SARZO RICARDO ROY           | 41577719 | MEDICO ESPECIALISTA     | PROFESIONAL DE LA SALUD | NOMBRADO          | SOPORTE VITAL AVANZADO PEDIATRICO-PALS | Curso                       | Presencial          | II Trimestre |
| GINECO-OBSTETRICIA     | HUERTAS VEIGA MARIA RUDY             | 09273174 | MEDICO ESPECIALISTA     | PROFESIONAL DE LA SALUD | NOMBRADO          | SOPORTE VITAL AVANZADO PEDIATRICO-PALS | Curso                       | Presencial          | II Trimestre |
|                        | OSCAJONA HUAMAN NELLY MERCEDES       | 21269481 | ASISTENTE PROFESIONAL   | TECNICO ADMINISTRATIVO  | CAS               | DIGITACION                             | Curso - taller              | Presencial          | II Trimestre |
|                        | WILCAPUMA PANZO REYLA SOLEDAD        | 44941178 | AUXILIAR ADMINISTRATIVO | AUXILIAR ADMINISTRATIVO | CAS               | DIGITACION                             | Curso - taller              | Presencial          | II Trimestre |
|                        | ARANCIBIA FERRERA ERIC               | 41512266 | MEDICO GINECO OBSTETRA  | PROFESIONAL DE LA SALUD | CAS               | ECOGRAFIA DOPPLER Y 4D                 | Curso - taller              | Presencial          | II Trimestre |
|                        | CAMACHO VILLANUEVA DORA KATYA        | 10191834 | MEDICO ESPECIALISTA     | PROFESIONAL DE LA SALUD | NOMBRADO          | ECOGRAFIA DOPPLER Y 4D                 | Curso - taller              | Presencial          | II Trimestre |
|                        | CONDORI BASILIO YUSSARA LESSETH      | 43346690 | MEDICO GINECO OBSTETRA  | PROFESIONAL DE LA SALUD | CAS               | ECOGRAFIA DOPPLER Y 4D                 | Curso - taller              | Presencial          | II Trimestre |
|                        | CRUCES CASTILLO KARINA               | 40843113 | MEDICO GINECO OBSTETRA  | PROFESIONAL DE LA SALUD | CAS               | ECOGRAFIA DOPPLER Y 4D                 | Curso - taller              | Presencial          | II Trimestre |
|                        | DE LA CRUZ FERRUZO ALEX ALFREDO      | 06725070 | MEDICO I                | PROFESIONAL DE LA SALUD | NOMBRADO          | ECOGRAFIA DOPPLER Y 4D                 | Curso - taller              | Presencial          | II Trimestre |
|                        | DE LA CRUZ PACHECO GUILLERMO ALFREDO | 09623754 | MEDICO I                | PROFESIONAL DE LA SALUD | NOMBRADO          | ECOGRAFIA DOPPLER Y 4D                 | Curso - taller              | Presencial          | II Trimestre |
|                        | DAZ BALTAZAR ANA JUSTINA             | 10246998 | MEDICO I                | PROFESIONAL DE LA SALUD | NOMBRADO          | ECOGRAFIA DOPPLER Y 4D                 | Curso - taller              | Presencial          | II Trimestre |
| GINECO-OBSTETRICIA     | DAZ BALTAZAR NANCY OLGA              | 06169287 | MEDICO I                | PROFESIONAL DE LA SALUD | NOMBRADO          | ECOGRAFIA DOPPLER Y 4D                 | Curso - taller              | Presencial          | II Trimestre |
|                        | FLORES CAMAYO RAUL ENRIQUE           | 09079225 | MEDICO ESPECIALISTA     | PROFESIONAL DE LA SALUD | NOMBRADO          | ECOGRAFIA DOPPLER Y 4D                 | Curso - taller              | Presencial          | II Trimestre |
|                        | FLORES FERRER EDSON MIGUEL           | 07622983 | MEDICO ESPECIALISTA     | PROFESIONAL DE LA SALUD | NOMBRADO          | ECOGRAFIA DOPPLER Y 4D                 | Curso - taller              | Presencial          | II Trimestre |
|                        | GUITARRA VILCHEZ ROSA BERTHA         | 09307465 | MEDICO I                | PROFESIONAL DE LA SALUD | NOMBRADO          | ECOGRAFIA DOPPLER Y 4D                 | Curso - taller              | Presencial          | II Trimestre |
|                        | LINO LINAN FLAVIO MANUEL ANTONIO     | 07548920 | MEDICO I                | PROFESIONAL DE LA SALUD | NOMBRADO          | ECOGRAFIA DOPPLER Y 4D                 | Curso - taller              | Presencial          | II Trimestre |
|                        | LINO ZAPATA FERNANDO FRED            | 41219648 | MEDICO ESPECIALISTA     | PROFESIONAL DE LA SALUD | NOMBRADO          | ECOGRAFIA DOPPLER Y 4D                 | Curso - taller              | Presencial          | II Trimestre |
|                        | LOAYZA BREÑA JUAN CARLOS             | 09610683 | MEDICO I                | PROFESIONAL DE LA SALUD | NOMBRADO          | ECOGRAFIA DOPPLER Y 4D                 | Curso - taller              | Presencial          | II Trimestre |
|                        | MACHACA ZEVALLOS ROCIO JIMENA        | 41108126 | MEDICO ESPECIALISTA     | PROFESIONAL DE LA SALUD | NOMBRADO          | ECOGRAFIA DOPPLER Y 4D                 | Curso - taller              | Presencial          | II Trimestre |
|                        | MARRICÓN ALVAREZ JOSE LUIS           | 09998810 | MEDICO ESPECIALISTA     | PROFESIONAL DE LA SALUD | NOMBRADO          | ECOGRAFIA DOPPLER Y 4D                 | Curso - taller              | Presencial          | II Trimestre |



| UNIDAD, AREA, SERVICIO | APellidos y Nombres | #9 DNI | CARGO | GRUPO OCUPACIONAL | CONDICIÓN LABORAL | CAPACITACIÓN EN LA QUE ES BENEFICIARIO | TIPO DE ACTIVIDAD EDUCATIVA | MODALIDAD EDUCATIVA | CALENDARIO |
|------------------------|---------------------|--------|-------|-------------------|-------------------|--|-----------------------------|---------------------|------------|
|------------------------|---------------------|--------|-------|-------------------|-------------------|--|-----------------------------|---------------------|------------|

GINECO-OBSTETRICIA

|  |                                      |          |                        |                         |                    |                           |                |            |               |
|--|--------------------------------------|----------|------------------------|-------------------------|--------------------|---------------------------|----------------|------------|---------------|
|  | PANTIGOSO GUTIERREZ DIGNA FELICIA    | 08105744 | MEDICO I               | PROFESIONAL DE LA SALUD | NOMBRADO           | ECOGRAFIA DOPPLER Y 4D    | Curso - taller | Presencial | II Trimestre  |
|  | PONTUJAS DOMINGUEZ HILDA ELENA       | 18068148 | MEDICO ESPECIALISTA    | PROFESIONAL DE LA SALUD | NOMBRADO           | ECOGRAFIA DOPPLER Y 4D    | Curso - taller | Presencial | II Trimestre  |
|  | QUISEPUANCA ACOLLA ENRIQUE CARLOS    | 41432911 | MEDICO GINECO OBSTETRA | PROFESIONAL DE LA SALUD | CAS                | ECOGRAFIA DOPPLER Y 4D    | Curso - taller | Presencial | II Trimestre  |
|  | RAMIREZ MOLASO FELIZARDO JUAN        | 06000338 | MEDICO I               | PROFESIONAL DE LA SALUD | NOMBRADO           | ECOGRAFIA DOPPLER Y 4D    | Curso - taller | Presencial | II Trimestre  |
|  | REYES GARAIBORDIAN LORENA JESUS      | 41237975 | MEDICO GINECO OBSTETRA | PROFESIONAL DE LA SALUD | CAS                | ECOGRAFIA DOPPLER Y 4D    | Curso - taller | Presencial | II Trimestre  |
|  | ROVA REATEGUI NORBA SOLEDAD          | 07301374 | MEDICO I               | PROFESIONAL DE LA SALUD | NOMBRADO           | ECOGRAFIA DOPPLER Y 4D    | Curso - taller | Presencial | II Trimestre  |
|  | ROJAS GUTIERREZ JUJO MARTIN          | 40984877 | MEDICO ESPECIALISTA    | PROFESIONAL DE LA SALUD | NOMBRADO           | ECOGRAFIA DOPPLER Y 4D    | Curso - taller | Presencial | II Trimestre  |
|  | ROJAS LA TORRE JUAN DE DIOS          | 08872580 | MEDICO I               | PROFESIONAL DE LA SALUD | NOMBRADO           | ECOGRAFIA DOPPLER Y 4D    | Curso - taller | Presencial | II Trimestre  |
|  | SALDAÑA PARRA JUAN CESAR             | 09552545 | MEDICO II              | PROFESIONAL DE LA SALUD | NOMBRADO           | ECOGRAFIA DOPPLER Y 4D    | Curso - taller | Presencial | III Trimestre |
|  | VILLALBA QUIRONES ENRIQUE JESUS      | 32941275 | MEDICO GINECO OBSTETRA | PROFESIONAL DE LA SALUD | CAS                | ECOGRAFIA DOPPLER Y 4D    | Curso - taller | Presencial | II Trimestre  |
|  | ARANCIBIA FERREIRA ERIC              | 41512286 | MEDICO GINECO OBSTETRA | PROFESIONAL DE LA SALUD | CAS                | LAPAROSCOPIA GINECOLOGICA | Curso - taller | Presencial | I Trimestre   |
|  | CAMACO VILLANUEVA DOBA KATIA         | 10191434 | MEDICO ESPECIALISTA    | PROFESIONAL DE LA SALUD | NOMBRADO           | LAPAROSCOPIA GINECOLOGICA | Curso - taller | Presencial | I Trimestre   |
|  | CONORI BASILIO YUSSARA LESSETH       | 43466990 | MEDICO GINECO OBSTETRA | PROFESIONAL DE LA SALUD | CAS                | LAPAROSCOPIA GINECOLOGICA | Curso - taller | Presencial | I Trimestre   |
|  | CRICHS CASTILLO KARINA               | 40848113 | MEDICO GINECO OBSTETRA | PROFESIONAL DE LA SALUD | CAS                | LAPAROSCOPIA GINECOLOGICA | Curso - taller | Presencial | I Trimestre   |
|  | DE LA CRUZ FERRUZO ALEX ALFREDO      | 06725070 | MEDICO I               | PROFESIONAL DE LA SALUD | NOMBRADO           | LAPAROSCOPIA GINECOLOGICA | Curso - taller | Presencial | I Trimestre   |
|  | DE LA CRUZ PACHECO GUILLERMO ALFREDO | 09527354 | MEDICO I               | PROFESIONAL DE LA SALUD | NOMBRADO           | LAPAROSCOPIA GINECOLOGICA | Curso - taller | Presencial | I Trimestre   |
|  | DIAZ BALTAZAR ANA JUSTINA            | 10246999 | MEDICO I               | PROFESIONAL DE LA SALUD | NOMBRADO DESTACADO | LAPAROSCOPIA GINECOLOGICA | Curso - taller | Presencial | I Trimestre   |
|  | DIAZ BALTAZAR NANCY OLGA             | 05509287 | MEDICO I               | PROFESIONAL DE LA SALUD | NOMBRADO           | LAPAROSCOPIA GINECOLOGICA | Curso - taller | Presencial | I Trimestre   |
|  | FLORES CAMARU RAUL ENRIQUE           | 09079226 | MEDICO ESPECIALISTA    | PROFESIONAL DE LA SALUD | NOMBRADO           | LAPAROSCOPIA GINECOLOGICA | Curso - taller | Presencial | I Trimestre   |
|  | FLORES FERRER EDSON MIGUEL           | 07522983 | MEDICO ESPECIALISTA    | PROFESIONAL DE LA SALUD | NOMBRADO           | LAPAROSCOPIA GINECOLOGICA | Curso - taller | Presencial | I Trimestre   |
|  | GUTARRA VICHEZ ROSA BERTHA           | 09307465 | MEDICO I               | PROFESIONAL DE LA SALUD | NOMBRADO           | LAPAROSCOPIA GINECOLOGICA | Curso - taller | Presencial | I Trimestre   |
|  | LINO USAN FLAVIO MANUEL ANTONIO      | 07548930 | MEDICO I               | PROFESIONAL DE LA SALUD | NOMBRADO           | LAPAROSCOPIA GINECOLOGICA | Curso - taller | Presencial | I Trimestre   |
|  | LOO ZAPATA FERNANDO FRED             | 41215648 | MEDICO ESPECIALISTA    | PROFESIONAL DE LA SALUD | NOMBRADO           | LAPAROSCOPIA GINECOLOGICA | Curso - taller | Presencial | I Trimestre   |
|  | LOAYZA BREA JUAN CARLOS              | 09510583 | MEDICO I               | PROFESIONAL DE LA SALUD | NOMBRADO           | LAPAROSCOPIA GINECOLOGICA | Curso - taller | Presencial | I Trimestre   |
|  | MACHUCA ZEVALLOS ROCIO JIMENA        | 41181326 | MEDICO ESPECIALISTA    | PROFESIONAL DE LA SALUD | NOMBRADO           | LAPAROSCOPIA GINECOLOGICA | Curso - taller | Presencial | I Trimestre   |
|  | MAJANON ALVAREZ JOSE LUIS            | 09599810 | MEDICO ESPECIALISTA    | PROFESIONAL DE LA SALUD | NOMBRADO           | LAPAROSCOPIA GINECOLOGICA | Curso - taller | Presencial | I Trimestre   |
|  | PANTIGOSO GUTIERREZ DIGNA FELICIA    | 08105744 | MEDICO I               | PROFESIONAL DE LA SALUD | NOMBRADO           | LAPAROSCOPIA GINECOLOGICA | Curso - taller | Presencial | I Trimestre   |
|  | PORTUJAS DOMINGUEZ HILDA ELENA       | 18068148 | MEDICO ESPECIALISTA    | PROFESIONAL DE LA SALUD | NOMBRADO           | LAPAROSCOPIA GINECOLOGICA | Curso - taller | Presencial | I Trimestre   |
|  | QUISEPUANCA ACOLLA ENRIQUE CARLOS    | 41432911 | MEDICO GINECO OBSTETRA | PROFESIONAL DE LA SALUD | CAS                | LAPAROSCOPIA GINECOLOGICA | Curso - taller | Presencial | I Trimestre   |

GINECO-OBSTETRICIA

Plan de Desarrollo de las Personas PDP-2016

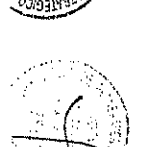

| UNIDAD, AREA, SERVICIO             | APellidos y Nombres                | Nº DNI         | CARGO                   | GRUPO OCUPACIONAL       | CONDICIÓN LABORAL     | CAPACITACIÓN EN LA QUE ES BENEFICIARIO | TIPO DE ACTIVIDAD EDUCATIVA | MODALIDAD EDUCATIVA | CRONOGRAMA   |
|------------------------------------|------------------------------------|----------------|-------------------------|-------------------------|-----------------------|--|-----------------------------|---------------------|--------------|
| GINECO-OBSTETRICIA                 | RAMIREZ MOLASCO FELZARDO JUAN      | 06065938       | MEDICO I                | PROFESIONAL DE LA SALUD | NOMBRADO              | LAPAROSCOPIA GINECOLOGICA              | Curso - taller              | Presencial          | I Trimestre  |
|                                    | PERNA BARANDARAN LORENA JESUS      | 43237975       | MEDICO GINECO OBSTETRA  | PROFESIONAL DE LA SALUD | CAS                   | LAPAROSCOPIA GINECOLOGICA              | Curso - taller              | Presencial          | I Trimestre  |
|                                    | RIVA BEATEGUI NORMA SOLEDAD        | 07901374       | MEDICO I                | PROFESIONAL DE LA SALUD | NOMBRADO              | LAPAROSCOPIA GINECOLOGICA              | Curso - taller              | Presencial          | I Trimestre  |
|                                    | ROJAS GUTIERREZ JULIO MARTIN       | 40584677       | MEDICO ESPECIALISTA     | PROFESIONAL DE LA SALUD | NOMBRADO              | LAPAROSCOPIA GINECOLOGICA              | Curso - taller              | Presencial          | I Trimestre  |
|                                    | ROJAS LA TORRE JUAN DE DIOS        | 08873560       | MEDICO I                | PROFESIONAL DE LA SALUD | NOMBRADO              | LAPAROSCOPIA GINECOLOGICA              | Curso - taller              | Presencial          | I Trimestre  |
|                                    | SALDADA PARRA JUAN CESAR           | 09952445       | MEDICO II               | PROFESIONAL DE LA SALUD | NOMBRADO              | LAPAROSCOPIA GINECOLOGICA              | Curso - taller              | Presencial          | I Trimestre  |
|                                    | VILLALBUCA QUIRONES ENRIQUE JESUS  | 2941275        | MEDICO GINECO OBSTETRA  | PROFESIONAL DE LA SALUD | CAS                   | LAPAROSCOPIA GINECOLOGICA              | Curso - taller              | Presencial          | I Trimestre  |
|                                    | AFONIE PALOMINO SUSANA FLORENA     | 08222066       | OBSTETRIZ I             | PROFESIONAL DE LA SALUD | NOMBRADO              | MONITOREO FETAL                        | Curso - taller              | Presencial          | II Trimestre |
|                                    | BENTES VIDAL ELYRA SOLEDAD         | 09578657       | OBSTETRIZ (O2)          | PROFESIONAL DE LA SALUD | NOMBRADO              | MONITOREO FETAL                        | Curso - taller              | Presencial          | II Trimestre |
|                                    | BOY AGUILAR WALTER EDUARDO         | 10132502       | OBSTETRIZ (O2)          | PROFESIONAL DE LA SALUD | CAS                   | MONITOREO FETAL                        | Curso - taller              | Presencial          | II Trimestre |
|                                    | CAMIZAN MAJUAN CELIA ELIZABETH     | 10601413       | OBSTETRIZ (O2)          | PROFESIONAL DE LA SALUD | CAS                   | MONITOREO FETAL                        | Curso - taller              | Presencial          | II Trimestre |
|                                    | CASTILLO RODRIGUEZ MARINA MILAGROS | 40346215       | OBSTETRIZ (O2)          | PROFESIONAL DE LA SALUD | NOMBRADO              | MONITOREO FETAL                        | Curso - taller              | Presencial          | II Trimestre |
|                                    | CCORISNCO TORRES FELIX SANTOS      | 41403994       | OBSTETRIZ (O2)          | PROFESIONAL DE LA SALUD | NOMBRADO              | MONITOREO FETAL                        | Curso - taller              | Presencial          | II Trimestre |
|                                    | CHAVEZ PONCE BUDITH ESTHER         | 09322784       | OBSTETRIZ I             | PROFESIONAL DE LA SALUD | NOMBRADO              | MONITOREO FETAL                        | Curso - taller              | Presencial          | II Trimestre |
|                                    | CHIGUALA ANDRADE SYLVIA ELIZABETH  | 09576765       | OBSTETRIZ (O2)          | PROFESIONAL DE LA SALUD | CAS                   | MONITOREO FETAL                        | Curso - taller              | Presencial          | II Trimestre |
|                                    | CONCHA CARBAJAL VIRGINIA           | 31663749       | OBSTETRIZ I             | PROFESIONAL DE LA SALUD | NOMBRADO<br>DESTACADO | MONITOREO FETAL                        | Curso - taller              | Presencial          | II Trimestre |
|                                    | DAZ HUAR MARIA LUZ                 | 09357297       | OBSTETRIZ (O2)          | PROFESIONAL DE LA SALUD | NOMBRADO              | MONITOREO FETAL                        | Curso - taller              | Presencial          | II Trimestre |
|                                    | GAMARRA HUARCA ISELA DABEL         | 09601306       | OBSTETRIZ I             | PROFESIONAL DE LA SALUD | NOMBRADO              | MONITOREO FETAL                        | Curso - taller              | Presencial          | II Trimestre |
|                                    | GONZALES QUISEP EDITH TERESA       | 09508838       | OBSTETRIZ (O2)          | PROFESIONAL DE LA SALUD | CAS                   | MONITOREO FETAL                        | Curso - taller              | Presencial          | II Trimestre |
|                                    | HINOSTROZA RAMIRO JUDITH LUCIANA   | 10199777       | OBSTETRIZ (O2)          | PROFESIONAL DE LA SALUD | CAS                   | MONITOREO FETAL                        | Curso - taller              | Presencial          | II Trimestre |
| HUAMAN ROBLES MILAGROS SOLEDAD     | 09773145                           | OBSTETRIZ I    | PROFESIONAL DE LA SALUD | NOMBRADO                | MONITOREO FETAL       | Curso - taller                         | Presencial                  | II Trimestre        |              |
| HUANCA MORALES MILAGROS PILAR      | 09797745                           | OBSTETRIZ (O2) | PROFESIONAL DE LA SALUD | CAS                     | MONITOREO FETAL       | Curso - taller                         | Presencial                  | II Trimestre        |              |
| HUAYNATE CANO FANNY JULY           | 09844325                           | OBSTETRIZ (O2) | PROFESIONAL DE LA SALUD | CAS                     | MONITOREO FETAL       | Curso - taller                         | Presencial                  | II Trimestre        |              |
| KU CHUNG ELIA STEPHANE             | 42011887                           | OBSTETRIZ (O2) | PROFESIONAL DE LA SALUD | CAS                     | MONITOREO FETAL       | Curso - taller                         | Presencial                  | II Trimestre        |              |
| MARTINEZ TINGOZO FARY TERESA       | 40292956                           | OBSTETRIZ (O2) | PROFESIONAL DE LA SALUD | NOMBRADO                | MONITOREO FETAL       | Curso - taller                         | Presencial                  | II Trimestre        |              |
| MEDRANO CHAPARRO MELIDA AYMÉ       | 41252267                           | OBSTETRIZ (O2) | PROFESIONAL DE LA SALUD | CAS                     | MONITOREO FETAL       | Curso - taller                         | Presencial                  | II Trimestre        |              |
| MEREILLO ACEVEDO MARIA TATIANA     | 10113074                           | OBSTETRIZ (O2) | PROFESIONAL DE LA SALUD | CAS                     | MONITOREO FETAL       | Curso - taller                         | Presencial                  | II Trimestre        |              |
| MOLINA MONTES LUZ ANGELINA         | 09642303                           | OBSTETRIZ (O2) | PROFESIONAL DE LA SALUD | NOMBRADO                | MONITOREO FETAL       | Curso - taller                         | Presencial                  | II Trimestre        |              |
| MONTESINOS PAREDES JOISSY MILAGROS | 4055081                            | OBSTETRIZ (O2) | PROFESIONAL DE LA SALUD | NOMBRADO                | MONITOREO FETAL       | Curso - taller                         | Presencial                  | II Trimestre        |              |

GINECO-OBSTETRICIA

GINECO-OBSTETRICIA



| UNIDAD, AREA, SERVICIO | APELLIDOS Y NOMBRES                        | RD ENL   | CARGO         | GRUPO OCUPACIONAL       | CONDICIÓN LABORAL  | CAPTACIÓN EN LA QUE ES BENEFICARIO     | TIPO DE ACTIVIDAD EDUCATIVA | MODALIDAD EDUCATIVA | SEMESTRE     |
|------------------------|--|----------|---------------|-------------------------|--------------------|--|-----------------------------|---------------------|--------------|
| GINECO-OBSTETRICIA     | MONALES PEÑA EDDY LUZ                      | 10608233 | OBSTETRA (I2) | PROFESIONAL DE LA SALUD | CAS                | MONITORIO FETAL                        | Curso - taller              | Presencial          | II Trimestre |
|                        | MONALES POMMARONCO ZILU MARGOT             | 40937013 | OBSTETRA (I2) | PROFESIONAL DE LA SALUD | NOMBRADO           | MONITORIO FETAL                        | Curso - taller              | Presencial          | II Trimestre |
|                        | OSCATEGUI PERA MARGARITA EU                | 09068915 | OBSTETRA (I2) | PROFESIONAL DE LA SALUD | NOMBRADO           | MONITORIO FETAL                        | Curso - taller              | Presencial          | II Trimestre |
|                        | PAGIECO VALDEZ SONIA MARIBEL               | 10106590 | OBSTETRA (I2) | PROFESIONAL DE LA SALUD | NOMBRADO           | MONITORIO FETAL                        | Curso - taller              | Presencial          | II Trimestre |
|                        | PAJAN ALEGRIA MARCELINE GLISA              | 00317490 | OBSTETRA III  | PROFESIONAL DE LA SALUD | NOMBRADO           | MONITORIO FETAL                        | Curso - taller              | Presencial          | II Trimestre |
|                        | PAUCAPARRA ROLAS MIRIAM FELICIA            | 09311205 | OBSTETRA (I2) | PROFESIONAL DE LA SALUD | NOMBRADO           | MONITORIO FETAL                        | Curso - taller              | Presencial          | II Trimestre |
|                        | PECHE GARCIA EVA                           | 07089930 | OBSTETRA I    | PROFESIONAL DE LA SALUD | NOMBRADO           | MONITORIO FETAL                        | Curso - taller              | Presencial          | II Trimestre |
|                        | PINEDO ROBLES SANDRA ANGELITA              | 41390249 | OBSTETRA (I2) | PROFESIONAL DE LA SALUD | CAS                | MONITORIO FETAL                        | Curso - taller              | Presencial          | II Trimestre |
|                        | PUNAHUO CASTELO ZILIA MARIJU               | 40777497 | OBSTETRA (I2) | PROFESIONAL DE LA SALUD | CAS                | MONITORIO FETAL                        | Curso - taller              | Presencial          | II Trimestre |
|                        | REANO REANO MARIA EULALIA                  | 10252869 | OBSTETRA (I2) | PROFESIONAL DE LA SALUD | CAS                | MONITORIO FETAL                        | Curso - taller              | Presencial          | II Trimestre |
| GINECO-OBSTETRICIA     | SAENZ RODRIGUEZ ANGELICA GUAOS             | 01219128 | OBSTETRA (I2) | PROFESIONAL DE LA SALUD | NOMBRADO           | MONITORIO FETAL                        | Curso - taller              | Presencial          | II Trimestre |
|                        | SALCO AYALA SOFIA ROSARIO                  | 40290636 | OBSTETRA (I2) | PROFESIONAL DE LA SALUD | CAS                | MONITORIO FETAL                        | Curso - taller              | Presencial          | II Trimestre |
|                        | SARANIA CAJALEIRO VANCY NOELI              | 08541081 | OBSTETRA (I2) | PROFESIONAL DE LA SALUD | NOMBRADO           | MONITORIO FETAL                        | Curso - taller              | Presencial          | II Trimestre |
|                        | SEBASTIANO ENRIQUEZ SANDA ANABEL DEL ROCIO | 10793418 | OBSTETRA (I2) | PROFESIONAL DE LA SALUD | CAS                | MONITORIO FETAL                        | Curso - taller              | Presencial          | II Trimestre |
|                        | SIMON OLITO MARIA LIDIA                    | 41669822 | OBSTETRA (I2) | PROFESIONAL DE LA SALUD | CAS                | MONITORIO FETAL                        | Curso - taller              | Presencial          | II Trimestre |
|                        | SOLIS GARCIA DANIE STIP                    | 41303547 | OBSTETRA (I2) | PROFESIONAL DE LA SALUD | CAS                | MONITORIO FETAL                        | Curso - taller              | Presencial          | II Trimestre |
|                        | TACUR MONTEROLA ELENA                      | 10236461 | OBSTETRA (I2) | PROFESIONAL DE LA SALUD | NOMBRADO           | MONITORIO FETAL                        | Curso - taller              | Presencial          | II Trimestre |
|                        | TENORIO TENORIO PAVEL BRUNO                | 40741917 | OBSTETRA (I2) | PROFESIONAL DE LA SALUD | NOMBRADO           | MONITORIO FETAL                        | Curso - taller              | Presencial          | II Trimestre |
|                        | VICTORIO ESTRELLA JANET MANSOL             | 41298907 | OBSTETRA (I2) | PROFESIONAL DE LA SALUD | CAS                | MONITORIO FETAL                        | Curso - taller              | Presencial          | II Trimestre |
|                        | ZAVALLA MAZA MARCELA MARTIN                | 03889996 | OBSTETRA (I2) | PROFESIONAL DE LA SALUD | NOMBRADO           | MONITORIO FETAL                        | Curso - taller              | Presencial          | II Trimestre |
| GINECO-OBSTETRICIA     | ABONE PALAMINO SUSANA FLORENA              | 08212066 | OBSTETRA I    | PROFESIONAL DE LA SALUD | NOMBRADO           | PACIENTE CRITICO EN GINECO OBSTETRICIA | Curso - taller              | Presencial          | II Trimestre |
|                        | BENITES VIDAL EIVIRA SOLEDAD               | 09378657 | OBSTETRA (I2) | PROFESIONAL DE LA SALUD | NOMBRADO           | PACIENTE CRITICO EN GINECO OBSTETRICIA | Curso - taller              | Presencial          | II Trimestre |
|                        | BOY AGUILAR WALTER EDUARDO                 | 10123502 | OBSTETRA (I2) | PROFESIONAL DE LA SALUD | CAS                | PACIENTE CRITICO EN GINECO OBSTETRICIA | Curso - taller              | Presencial          | II Trimestre |
|                        | CAMIZANI MAJUAN CELIA ELIZABETH            | 10601413 | OBSTETRA (I2) | PROFESIONAL DE LA SALUD | CAS                | PACIENTE CRITICO EN GINECO OBSTETRICIA | Curso - taller              | Presencial          | II Trimestre |
|                        | CASTILLO RODRIGUEZ KARINA MARAGROS         | 40346213 | OBSTETRA (I2) | PROFESIONAL DE LA SALUD | NOMBRADO           | PACIENTE CRITICO EN GINECO OBSTETRICIA | Curso - taller              | Presencial          | II Trimestre |
|                        | COORISONCO TORRES FELIX SANTOS             | 41403394 | OBSTETRA (I2) | PROFESIONAL DE LA SALUD | NOMBRADO           | PACIENTE CRITICO EN GINECO OBSTETRICIA | Curso - taller              | Presencial          | II Trimestre |
|                        | CHAVEZ PONCE JUDITH ESTHER                 | 09372784 | OBSTETRA I    | PROFESIONAL DE LA SALUD | NOMBRADO           | PACIENTE CRITICO EN GINECO OBSTETRICIA | Curso - taller              | Presencial          | II Trimestre |
|                        | CHIGUALA ANDORADO SYLVIA ELIZABETH         | 06516769 | OBSTETRA (I2) | PROFESIONAL DE LA SALUD | CAS                | PACIENTE CRITICO EN GINECO OBSTETRICIA | Curso - taller              | Presencial          | II Trimestre |
|                        | CONCHA CABRAL VIRGINIA                     | 11853749 | OBSTETRA I    | PROFESIONAL DE LA SALUD | NOMBRADO DESTACADO | PACIENTE CRITICO EN GINECO OBSTETRICIA | Curso - taller              | Presencial          | II Trimestre |

Plan de Desarrollo de las Personas PDP-2016

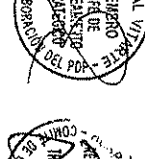



| UNIDAD, AREA, SERVICIO | APELLIDOS Y NOMBRES                         | R# DNI   | CARGO         | GRUPO OCUPACIONAL       | CONDICIÓN LABORAL | CAPACITACIÓN EN LA QUE ES BENEFICIARIO | TIPO DE ACTIVIDAD EDUCATIVA | MODALIDAD EDUCATIVA | CRONOGRAMA  |
|------------------------|---|----------|---------------|-------------------------|-------------------|--|-----------------------------|---------------------|-------------|
|                        | DIAZ HUAR MARIA LUZ                         | 0937297  | OBSTETRA (OZ) | PROFESIONAL DE LA SALUD | NOMBRADO          | PACIENTE CRITICO EN GINECO OBSTETRIA   | Curso - taller              | Presencial          | I Trimestre |
|                        | GAMARRA HUARCA SELA SABEL                   | 0960106  | OBSTETRIZ I   | PROFESIONAL DE LA SALUD | NOMBRADO          | PACIENTE CRITICO EN GINECO OBSTETRIA   | Curso - taller              | Presencial          | I Trimestre |
|                        | GONZALES QUEBE EDITH TERESA                 | 0950838  | OBSTETRA (OZ) | PROFESIONAL DE LA SALUD | CAS               | PACIENTE CRITICO EN GINECO OBSTETRIA   | Curso - taller              | Presencial          | I Trimestre |
|                        | HINOJOSA WAHARO JUDITH LILIANA              | 1019777  | OBSTETRA (OZ) | PROFESIONAL DE LA SALUD | CAS               | PACIENTE CRITICO EN GINECO OBSTETRIA   | Curso - taller              | Presencial          | I Trimestre |
|                        | HUAMAN ROBLES MILAGROS SOLEDAD              | 0973145  | OBSTETRIZ I   | PROFESIONAL DE LA SALUD | NOMBRADO          | PACIENTE CRITICO EN GINECO OBSTETRIA   | Curso - taller              | Presencial          | I Trimestre |
|                        | HUARCA MORALES MILAGROS PILAR               | 0973745  | OBSTETRA (OZ) | PROFESIONAL DE LA SALUD | CAS               | PACIENTE CRITICO EN GINECO OBSTETRIA   | Curso - taller              | Presencial          | I Trimestre |
|                        | HUAYTAITE CAMO FANNY JULY                   | 0984128  | OBSTETRA (OZ) | PROFESIONAL DE LA SALUD | CAS               | PACIENTE CRITICO EN GINECO OBSTETRIA   | Curso - taller              | Presencial          | I Trimestre |
|                        | HO CHUNG ELIA STEPHANIE                     | 4201187  | OBSTETRA (OZ) | PROFESIONAL DE LA SALUD | CAS               | PACIENTE CRITICO EN GINECO OBSTETRIA   | Curso - taller              | Presencial          | I Trimestre |
|                        | MARTINEZ TRIGOZO FANY TERESA                | 4033296  | OBSTETRA (OZ) | PROFESIONAL DE LA SALUD | NOMBRADO          | PACIENTE CRITICO EN GINECO OBSTETRIA   | Curso - taller              | Presencial          | I Trimestre |
|                        | MEDRANO CHAPARRO MELIJA AYMÉ                | 4125267  | OBSTETRA (OZ) | PROFESIONAL DE LA SALUD | CAS               | PACIENTE CRITICO EN GINECO OBSTETRIA   | Curso - taller              | Presencial          | I Trimestre |
|                        | MERUELLO ACEVEDO MARIA TATIANA              | 10113074 | OBSTETRA (OZ) | PROFESIONAL DE LA SALUD | CAS               | PACIENTE CRITICO EN GINECO OBSTETRIA   | Curso - taller              | Presencial          | I Trimestre |
|                        | MOLINA MONTES LUZ ANGELINA                  | 09641203 | OBSTETRA (OZ) | PROFESIONAL DE LA SALUD | NOMBRADO          | PACIENTE CRITICO EN GINECO OBSTETRIA   | Curso - taller              | Presencial          | I Trimestre |
|                        | MONTESINOS PAREDES JESSY MILAGROS           | 40055081 | OBSTETRA (OZ) | PROFESIONAL DE LA SALUD | NOMBRADO          | PACIENTE CRITICO EN GINECO OBSTETRIA   | Curso - taller              | Presencial          | I Trimestre |
|                        | MORALES PERA EDDY LUZ                       | 10605235 | OBSTETRA (OZ) | PROFESIONAL DE LA SALUD | CAS               | PACIENTE CRITICO EN GINECO OBSTETRIA   | Curso - taller              | Presencial          | I Trimestre |
|                        | MORALES POMASONCO ZULLI MARGOTT             | 40497013 | OBSTETRA (OZ) | PROFESIONAL DE LA SALUD | NOMBRADO          | PACIENTE CRITICO EN GINECO OBSTETRIA   | Curso - taller              | Presencial          | I Trimestre |
|                        | OSCATEGUI PERA MARGARITA EU                 | 09069815 | OBSTETRA (OZ) | PROFESIONAL DE LA SALUD | NOMBRADO          | PACIENTE CRITICO EN GINECO OBSTETRIA   | Curso - taller              | Presencial          | I Trimestre |
|                        | PACHECO VALDEZ SONIA MARIBEL                | 10108590 | OBSTETRA (OZ) | PROFESIONAL DE LA SALUD | NOMBRADO          | PACIENTE CRITICO EN GINECO OBSTETRIA   | Curso - taller              | Presencial          | I Trimestre |
|                        | PAITAN ALEGRIA JACQUELINE OLGA              | 00837490 | OBSTETRIZ III | PROFESIONAL DE LA SALUD | NOMBRADO          | PACIENTE CRITICO EN GINECO OBSTETRIA   | Curso - taller              | Presencial          | I Trimestre |
|                        | PAUCARIPUA ROJAS MIRIAM FEUCITA             | 09311205 | OBSTETRA (OZ) | PROFESIONAL DE LA SALUD | NOMBRADO          | PACIENTE CRITICO EN GINECO OBSTETRIA   | Curso - taller              | Presencial          | I Trimestre |
|                        | PECHE GARCIA EVA                            | 07088920 | OBSTETRIZ I   | PROFESIONAL DE LA SALUD | NOMBRADO          | PACIENTE CRITICO EN GINECO OBSTETRIA   | Curso - taller              | Presencial          | I Trimestre |
|                        | PINEDO ROBLES SANDRA ANGELITA               | 41390289 | OBSTETRA (OZ) | PROFESIONAL DE LA SALUD | CAS               | PACIENTE CRITICO EN GINECO OBSTETRIA   | Curso - taller              | Presencial          | I Trimestre |
|                        | PUNAFILLO CASTELO ZOILA MARELU              | 40777497 | OBSTETRA (OZ) | PROFESIONAL DE LA SALUD | NOMBRADO          | PACIENTE CRITICO EN GINECO OBSTETRIA   | Curso - taller              | Presencial          | I Trimestre |
|                        | REARO REARO MARIA EULALIA                   | 10524869 | OBSTETRA (OZ) | PROFESIONAL DE LA SALUD | CAS               | PACIENTE CRITICO EN GINECO OBSTETRIA   | Curso - taller              | Presencial          | I Trimestre |
|                        | SABEZ RODRIGUEZ ANGELICA GLAOS              | 01219128 | OBSTETRA (OZ) | PROFESIONAL DE LA SALUD | NOMBRADO          | PACIENTE CRITICO EN GINECO OBSTETRIA   | Curso - taller              | Presencial          | I Trimestre |
|                        | SARCO AVILA SOFIA ROSARIO                   | 40290636 | OBSTETRA (OZ) | PROFESIONAL DE LA SALUD | CAS               | PACIENTE CRITICO EN GINECO OBSTETRIA   | Curso - taller              | Presencial          | I Trimestre |
|                        | SARAVIA CABALLERO NANCY NOEMI               | 06547081 | OBSTETRA (OZ) | PROFESIONAL DE LA SALUD | NOMBRADO          | PACIENTE CRITICO EN GINECO OBSTETRIA   | Curso - taller              | Presencial          | I Trimestre |
|                        | SEMINARIO ENRIQUETA SAHIDA ANABEL DEL ROCIO | 16799418 | OBSTETRA (OZ) | PROFESIONAL DE LA SALUD | CAS               | PACIENTE CRITICO EN GINECO OBSTETRIA   | Curso - taller              | Presencial          | I Trimestre |
|                        | SIMON QUINTO MARIA LOLA                     | 41669822 | OBSTETRA (OZ) | PROFESIONAL DE LA SALUD | CAS               | PACIENTE CRITICO EN GINECO OBSTETRIA   | Curso - taller              | Presencial          | I Trimestre |
|                        | SOUS CHAVEZ DANTE STIP                      | 41303547 | OBSTETRA (OZ) | PROFESIONAL DE LA SALUD | CAS               | PACIENTE CRITICO EN GINECO OBSTETRIA   | Curso - taller              | Presencial          | I Trimestre |

GINECO-OBSTETRIA

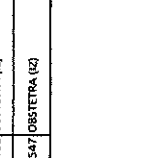
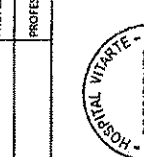
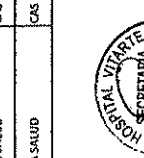
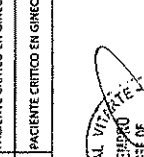
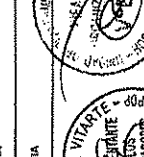
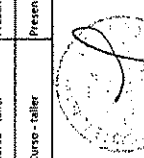





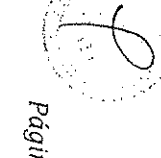
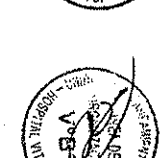
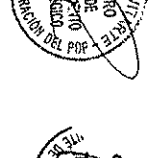

Plan de Desarrollo de las Personas PDP-2016

MINISTERIO DE SALUD  
 FOLIO 13  
 HOSPITAL VITARTE

| UNIDAD, AREA, SERVICIO                    | APellidos y Nombres                         | # DNI                         | CARGO                    | GRUPO OCUPACIONAL       | CONDICIÓN LABORAL                | CAPACITACIÓN EN LA QUE ES BENEFICIARIO        | TIPO DE ACTIVIDAD EDUCATIVA                   | MODALIDAD EDUCATIVA | PERIODO      |              |
|---|---|-------------------------------|--------------------------|-------------------------|----------------------------------|---|---|---------------------|--------------|--------------|
| GINECO-OBSTETRICIA                        | ZACARI MONTEROLA ELENA                      | 10314641                      | OBSTETRA (2)             | PROFESIONAL DE LA SALUD | NOABRADO                         | PACIENTE CRITICO EN GINECO OBSTETRICIA        | Curso - taller                                | Presencial          | II Trimestre |              |
|   | TENORIO TENORIO PAVEL BRUNO                 | 40743137                      | OBSTETRA (2)             | PROFESIONAL DE LA SALUD | NOABRADO                         | PACIENTE CRITICO EN GINECO OBSTETRICIA        | Curso - taller                                | Presencial          | II Trimestre |              |
|   | VICTORIO ESTRELLA JANET MARISOL             | 41296907                      | OBSTETRA (2)             | PROFESIONAL DE LA SALUD | CAS                              | PACIENTE CRITICO EN GINECO OBSTETRICIA        | Curso - taller                                | Presencial          | II Trimestre |              |
|   | ZAVILA MAZA MARCAL MARTIN                   | 03895996                      | OBSTETRA (2)             | PROFESIONAL DE LA SALUD | NOABRADO                         | PACIENTE CRITICO EN GINECO OBSTETRICIA        | Curso - taller                                | Presencial          | II Trimestre |              |
|   | ALFARO GODOY EDITH                          | 43953383                      | AUXILIAR ADMINISTRATIVO  | AUXILIAR ADMINISTRATIVO | CAS                              | ATENCIÓN DE PACIENTES CON CALIDAD DE SERVICIO | Curso   | Presencial          | II Trimestre |              |
|   | BOHORQUEZ SILVA SILVY SUN                   | 80363568                      | AUXILIAR ADMINISTRATIVO  | AUXILIAR ADMINISTRATIVO | CAS                              | ATENCIÓN DE PACIENTES CON CALIDAD DE SERVICIO | Curso   | Presencial          | II Trimestre |              |
|   | CABRERA SOTO HENRY FREDO                    | 10661319                      | AUXILIAR ADMINISTRATIVO  | AUXILIAR ADMINISTRATIVO | CAS                              | ATENCIÓN DE PACIENTES CON CALIDAD DE SERVICIO | Curso   | Presencial          | II Trimestre |              |
|   | COBONIA SARAIVA NATALIA MARILYN             | 42646468                      | AUXILIAR ADMINISTRATIVO  | AUXILIAR ADMINISTRATIVO | CAS                              | ATENCIÓN DE PACIENTES CON CALIDAD DE SERVICIO | Curso   | Presencial          | II Trimestre |              |
|   | CUBA LUDIAN PEDRO ALEJANDRO                 | 10819019                      | AUXILIAR ADMINISTRATIVO  | AUXILIAR ADMINISTRATIVO | CAS                              | ATENCIÓN DE PACIENTES CON CALIDAD DE SERVICIO | Curso   | Presencial          | II Trimestre |              |
|   | DAVILA ALEJANDRO ELIZABETH PAOLA            | 45426179                      | AUXILIAR ADMINISTRATIVO  | AUXILIAR ADMINISTRATIVO | CAS                              | ATENCIÓN DE PACIENTES CON CALIDAD DE SERVICIO | Curso   | Presencial          | II Trimestre |              |
|   | GUERRA ALVARO SOLANCH JENNY                 | 41818684                      | ASISTENTE ADMINISTRATIVO | TECNICO ADMINISTRATIVO  | CAS                              | ATENCIÓN DE PACIENTES CON CALIDAD DE SERVICIO | Curso   | Presencial          | II Trimestre |              |
|   | HERNANDEZ DEL CAMPO GRANCAULO ALBERTO ANDRE | 45024432                      | AUXILIAR ADMINISTRATIVO  | AUXILIAR ADMINISTRATIVO | CAS                              | ATENCIÓN DE PACIENTES CON CALIDAD DE SERVICIO | Curso   | Presencial          | II Trimestre |              |
|   | LOPEZ PACHERES MAYARA ANTONIANNETH          | 76349393                      | AUXILIAR ADMINISTRATIVO  | AUXILIAR ADMINISTRATIVO | CAS                              | ATENCIÓN DE PACIENTES CON CALIDAD DE SERVICIO | Curso   | Presencial          | II Trimestre |              |
|   | POLO BALUARTE JOSEPH MARTIN                 | 72471989                      | AUXILIAR ADMINISTRATIVO  | AUXILIAR ADMINISTRATIVO | CAS                              | ATENCIÓN DE PACIENTES CON CALIDAD DE SERVICIO | Curso   | Presencial          | II Trimestre |              |
|   | REY PACHERES BRENDA YASMIN                  | 45030828                      | AUXILIAR ADMINISTRATIVO  | AUXILIAR ADMINISTRATIVO | CAS                              | ATENCIÓN DE PACIENTES CON CALIDAD DE SERVICIO | Curso   | Presencial          | II Trimestre |              |
|   | ROLDAN PAREDES CARLOS ANDRES                | 44986607                      | AUXILIAR ADMINISTRATIVO  | AUXILIAR ADMINISTRATIVO | CAS                              | ATENCIÓN DE PACIENTES CON CALIDAD DE SERVICIO | Curso   | Presencial          | II Trimestre |              |
|   | RODRIGUEZ VILLANUEVA DE ALVINO MARIA SUZY   | 062110074                     | TECNICO MEDICO           | PROFESIONAL DE LA SALUD | NOABRADO                         | ATENCIÓN DE PACIENTES CON CALIDAD DE SERVICIO | Curso   | Presencial          | II Trimestre |              |
|   | VATACO PONTE JUDITH CLAUDIA                 | 45324863                      | TECNICO ADMINISTRATIVO   | TECNICO ADMINISTRATIVO  | CAS                              | ATENCIÓN DE PACIENTES CON CALIDAD DE SERVICIO | Curso   | Presencial          | II Trimestre |              |
|   | RAYOS X                                     | CHECA CHANZ ELENA ERNESTINA   | 07728089                 | MEDICO II               | PROFESIONAL DE LA SALUD          | NOABRADO                                      | EXAMENES DE LABORATORIO Y ANATOMIA PATOLOGICA | CONGRESO            | Presencial   | II Trimestre |
|   |   | ANGELIS CHUMBRINZA JHON PETER | 406743816                | MEDICO RADIOLOGO        | PROFESIONAL DE LA SALUD          | CAS   | EXAMENES DE DOPPLER Y MUSCULOESQUELETICOS     | Curso - taller      | Presencial   | II Trimestre |
| PINEDO SANCHEZ GIRO HUMBERTO              |   | 06074573                      | MEDICO I                 | PROFESIONAL DE LA SALUD | NOABRADO                         | EXAMENES DE DOPPLER Y MUSCULOESQUELETICOS     | Curso - taller                                | Presencial          | II Trimestre |              |
| STEGOVA MEDINA KARINA ANGELA              |   | 42143823                      | MEDICO RADIOLOGO         | PROFESIONAL DE LA SALUD | CAS                              | EXAMENES DE DOPPLER Y MUSCULOESQUELETICOS     | Curso - taller                                | Presencial          | II Trimestre |              |
| ZEGARRA ALCANTARA GUANINA DEL ROCIO       |   | 09450787                      | MEDICO                   | PROFESIONAL DE LA SALUD | NOABRADO                         | EXAMENES DE DOPPLER Y MUSCULOESQUELETICOS     | Curso - taller                                | Presencial          | II Trimestre |              |
| ADALTO GUISPE FALIBET                     |   | 45113353                      | TECNICO MEDICO           | PROFESIONAL DE LA SALUD | CAS                              | EXAMENES RADIOLOGICOS ESPECIALES              | Congreso                                      | Presencial          | II Trimestre |              |
| MALCA PEREZ GINA LEZETTI                  |   | 40815487                      | TECNICO MEDICO           | PROFESIONAL DE LA SALUD | CAS                              | EXAMENES RADIOLOGICOS ESPECIALES              | Congreso                                      | Presencial          | II Trimestre |              |
| MALQUI VAARGAS GUILLERMO ABEL             |   | 41286861                      | TECNICO MEDICO           | PROFESIONAL DE LA SALUD | CAS                              | EXAMENES RADIOLOGICOS ESPECIALES              | Congreso                                      | Presencial          | II Trimestre |              |
| MEROCUA SUZ BOB AUSTRER                   |   | 42480079                      | TECNICO MEDICO           | PROFESIONAL DE LA SALUD | CAS                              | EXAMENES RADIOLOGICOS ESPECIALES              | Congreso                                      | Presencial          | II Trimestre |              |
| RODRIGUEZ VILLANUEVA DE ALVINO MARIA SUZY |   | 062110074                     | TECNICO MEDICO           | PROFESIONAL DE LA SALUD | NOABRADO                         | EXAMENES RADIOLOGICOS ESPECIALES              | Congreso                                      | Presencial          | II Trimestre |              |
| TRIPULA MAMANI PABLO CESAR                | 40211388                                    | TECNICO MEDICO - RADIOLOGO    | PROFESIONAL DE LA SALUD  | CAS                     | EXAMENES RADIOLOGICOS ESPECIALES | Congreso                                      | Presencial                                    | II Trimestre        |              |              |

Plan de Desarrollo de las Personas PDP-2016



| UNIDAD, AREA, SERVICIO | APellidos y Nombres                       | RP DNI   | CARGO                        | GRUPO OCUPACIONAL                             | CONDICIÓN LABORAL | CAPACITACIÓN EN LA QUE ES BENEFICIARIO                            | TIPO DE ACTIVIDAD EDUCATIVA | MODALIDAD EDUCATIVA | PERIODO       |
|------------------------|---|----------|------------------------------|---|-------------------|---|-----------------------------|---------------------|---------------|
| APROYO AL DIAGNOSTICO  | VELIZ RUANCA IVES OMAR                    | 40733592 | TECNOLOGO MEDICO I           | PROFESIONAL DE LA SALUD                       | NOMBRADO          | EXAMENES RADIOGRAFICOS ESPECIALES                                 | Congreso                    | Presencial          | II Trimestre  |
|                        | ANGELES CHUMBRIZA JHON PETER              | 40676386 | MEDICO RADIOLOGO             | PROFESIONAL DE LA SALUD                       | CAS               | INFORMES TOMOGRAFICOS   | Pasantía                    | Presencial          | III Trimestre |
|                        | BAZALAR SANEDRA ROSA JANNET               | 07482744 | MEDICO ESPECIALISTA          | PROFESIONAL DE LA SALUD                       | NOMBRADO          | INFORMES TOMOGRAFICOS   | Pasantía                    | Presencial          | III Trimestre |
|                        | PINEDO SANCHEZ CIRO HUMBERTO              | 06074673 | MEDICO I                     | PROFESIONAL DE LA SALUD                       | NOMBRADO          | INFORMES TOMOGRAFICOS   | Pasantía                    | Presencial          | III Trimestre |
|                        | SEGOVIA MEDINA KARINA ANGELA              | 42413823 | MEDICO RADIOLOGO             | PROFESIONAL DE LA SALUD                       | CAS               | INFORMES TOMOGRAFICOS   | Pasantía                    | Presencial          | III Trimestre |
|                        | ZEGARRA ALCANTARA GIANNINA DEL ROCIO      | 09610787 | MEDICO                       | PROFESIONAL DE LA SALUD                       | NOMBRADO          | INFORMES TOMOGRAFICOS   | Pasantía                    | Presencial          | III Trimestre |
|                        | ADAUTO QUISEP FALLBET                     | 45113533 | TECNOLOGO MEDICO             | PROFESIONAL DE LA SALUD                       | CAS               | MAMOGRAFIA  | Pasantía                    | Presencial          | IV Trimestre  |
|                        | MALCA PEREZ GINA LIZETTI                  | 40815487 | TECNOLOGO MEDICO             | PROFESIONAL DE LA SALUD                       | CAS               | MAMOGRAFIA  | Pasantía                    | Presencial          | IV Trimestre  |
|                        | RODRIGUEZ VILLANUEVA DE ALVINO MARIA SUCY | 06210074 | TECNOLOGO MEDICO             | PROFESIONAL DE LA SALUD                       | NOMBRADO          | MAMOGRAFIA  | Pasantía                    | Presencial          | IV Trimestre  |
|                        | ADAUTO QUISEP FALLBET                     | 45113533 | TECNOLOGO MEDICO             | PROFESIONAL DE LA SALUD                       | CAS               | MAMOGRAFIA  | Pasantía                    | Presencial          | IV Trimestre  |
| APROYO AL DIAGNOSTICO  | MALCA PEREZ GINA LIZETTI                  | 40815487 | TECNOLOGO MEDICO             | PROFESIONAL DE LA SALUD                       | CAS               | TOMOGRAFIA  | Pasantía                    | Presencial          | II Trimestre  |
|                        | MALQUI VARGAS GUILLERMO ABEL              | 41286061 | TECNOLOGO MEDICO             | PROFESIONAL DE LA SALUD                       | CAS               | TOMOGRAFIA  | Pasantía                    | Presencial          | II Trimestre  |
|                        | MENDOZA DIAZ DOB ALISTER                  | 42468075 | TECNOLOGO MEDICO             | PROFESIONAL DE LA SALUD                       | CAS               | TOMOGRAFIA  | Pasantía                    | Presencial          | II Trimestre  |
|                        | RODRIGUEZ VILLANUEVA DE ALVINO MARIA SUCY | 06210074 | TECNOLOGO MEDICO             | PROFESIONAL DE LA SALUD                       | NOMBRADO          | TOMOGRAFIA  | Pasantía                    | Presencial          | II Trimestre  |
|                        | TRILLA MAMANI PABLO CESAR                 | 40211338 | TECNOLOGO MEDICO - RADIOLOGO | PROFESIONAL DE LA SALUD                       | CAS               | TOMOGRAFIA  | Pasantía                    | Presencial          | II Trimestre  |
|                        | VELIZ RUANCA IVES OMAR                    | 40733592 | TECNOLOGO MEDICO I           | PROFESIONAL DE LA SALUD                       | NOMBRADO          | TOMOGRAFIA  | Pasantía                    | Presencial          | II Trimestre  |
|                        | ESPIROZA LUNA HEDY JULIA                  | 08378628 | TECNOLOGO MEDICO             | PROFESIONAL DE LA SALUD                       | CAS               | GESTION DE LA CALIDAD EN MEDICINA TRANSFUSIONAL Y BANCO DE SANGRE | Curso - taller              | Presencial          | I Trimestre   |
|                        | GOYTENDIA CORTEZ ALFREDO ERIC             | 80571543 | MEDICO PATOLOGO CLINICO      | PROFESIONAL DE LA SALUD                       | CAS               | GESTION DE LA CALIDAD EN MEDICINA TRANSFUSIONAL Y BANCO DE SANGRE | Curso - taller              | Presencial          | I Trimestre   |
|                        | QUINTEROS CONTRERAS ELIZABETH             | 09445286 | TECNOLOGO MEDICO I           | PROFESIONAL DE LA SALUD                       | NOMBRADO          | GESTION DE LA CALIDAD EN MEDICINA TRANSFUSIONAL Y BANCO DE SANGRE | Curso - taller              | Presencial          | I Trimestre   |
|                        | SALVADOR MATURBANO HECTOR WILLIAM         | 08137605 | TECNOLOGO MEDICO             | PROFESIONAL DE LA SALUD                       | CAS               | GESTION DE LA CALIDAD EN MEDICINA TRANSFUSIONAL Y BANCO DE SANGRE | Curso - taller              | Presencial          | I Trimestre   |
| BANCO DE SANGRE        | MANTAS RICARDI RAFAEL EUSEBIO             | 41802014 | TECNOLOGO MEDICO             | PROFESIONAL DE LA SALUD                       | CAS               | GESTION DE LA CALIDAD EN MEDICINA TRANSFUSIONAL Y BANCO DE SANGRE | Curso - taller              | Presencial          | I Trimestre   |
|                        | YARIZ SANCHEZ GUILLERMO SEGUNDO           | 09312037 | TECNOLOGO MEDICO             | PROFESIONAL DE LA SALUD                       | NOMBRADO          | GESTION DE LA CALIDAD EN MEDICINA TRANSFUSIONAL Y BANCO DE SANGRE | Curso - taller              | Presencial          | I Trimestre   |
|                        | ALEGRE RODRIGUEZ MARIANNETT               | 05840253 | TECNOLOGO MEDICO             | PROFESIONAL DE LA SALUD                       | NOMBRADO          | MEDICINA TRANSFUSIONAL Y BANCO DE SANGRE                          | Congreso                    | Presencial          | II Trimestre  |
|                        | AYAZA CUADROS CESAR ARTURO                | 09750229 | TECNOLOGO MEDICO             | PROFESIONAL DE LA SALUD                       | NOMBRADO          | MEDICINA TRANSFUSIONAL Y BANCO DE SANGRE                          | Congreso                    | Presencial          | II Trimestre  |
|                        | BARRIENTOS CCAATAMAYO OSGA NELLY          | 09808626 | TECNICO EN LABORATORIO I     | TECNICO ASISTENCIAL                           | NOMBRADO          | MEDICINA TRANSFUSIONAL Y BANCO DE SANGRE                          | Congreso                    | Presencial          | III Trimestre |
|                        | ESPIROZA LUNA HEDY JULIA                  | 08378628 | TECNOLOGO MEDICO             | PROFESIONAL DE LA SALUD                       | CAS               | MEDICINA TRANSFUSIONAL Y BANCO DE SANGRE                          | Congreso                    | Presencial          | III Trimestre |
|                        | GOYTENDIA CORTEZ ALFREDO ERIC             | 80571543 | MEDICO PATOLOGO CLINICO      | PROFESIONAL DE LA SALUD                       | CAS               | MEDICINA TRANSFUSIONAL Y BANCO DE SANGRE                          | Congreso                    | Presencial          | III Trimestre |
|                        | SALVADOR MATURBANO HECTOR WILLIAM         | 08137605 | TECNOLOGO MEDICO             | PROFESIONAL DE LA SALUD                       | CAS               | MEDICINA TRANSFUSIONAL Y BANCO DE SANGRE                          | Congreso                    | Presencial          | III Trimestre |
|                        | CABEZAS ALVARADO WILFREDO                 | 43562078 | AUXILIAR ADMINISTRATIVO      | AUXILIAR ADMINISTRATIVO                       | CAS               | MEDICINA TRANSFUSIONAL Y BANCO DE SANGRE                          | Congreso                    | Presencial          | III Trimestre |
|                        |   |          |                              | ATENCION DE PACIENTES CON CALIDAD DE SERVICIO | CAS               |   |                             |                     | Presencial    |

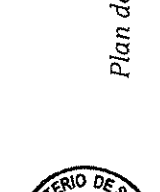
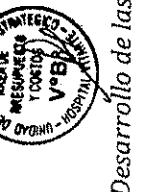
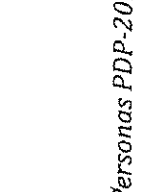
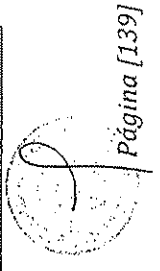

| UNIDAD, AREA, SERVICIO | ARELLUDOS Y NOMBRES                | Nº EM    | CARGO                             | GRUPO DE FUNCIONAL      | CONDICION LABORAL | CAPACITACION EN LA QUE ES BENEFICIARIO        | TIPO DE ACTIVIDAD EDUCATIVA | MODALIDAD EDUCATIVA | TRIMONSTRABA |
|------------------------|------------------------------------|----------|-----------------------------------|-------------------------|-------------------|---|-----------------------------|---------------------|--------------|
| LABORATORIO            | GAIVAN SAMANEGO ELISA MERCEDES     | 10510086 | AUXILIAR ADMINISTRATIVO           | AUXILIAR ADMINISTRATIVO | CAS               | ATENCION DE PACIENTES CON CALIDAD DE SERVICIO | Curso                       | Presencial          | I Trimestre  |
|                        | HINOSTROZA NAVARRO LUDWIN MANKOL   | 10652526 | AUXILIAR ADMINISTRATIVO           | AUXILIAR ADMINISTRATIVO | CAS               | ATENCION DE PACIENTES CON CALIDAD DE SERVICIO | Curso                       | Presencial          | I Trimestre  |
|                        | HUAMAN TIJOLA MANSOL MARTIDA       | 46203907 | AUXILIAR ADMINISTRATIVO           | AUXILIAR ADMINISTRATIVO | CAS               | ATENCION DE PACIENTES CON CALIDAD DE SERVICIO | Curso                       | Presencial          | I Trimestre  |
|                        | HUANCAYURI PEREZ PAMELA LEBETH     | 71948182 | AUXILIAR ADMINISTRATIVO           | AUXILIAR ADMINISTRATIVO | CAS               | ATENCION DE PACIENTES CON CALIDAD DE SERVICIO | Curso                       | Presencial          | I Trimestre  |
|                        | HENSON ASURBE PAUL JONK            | 46131945 | AUXILIAR ADMINISTRATIVO           | AUXILIAR ADMINISTRATIVO | CAS               | ATENCION DE PACIENTES CON CALIDAD DE SERVICIO | Curso                       | Presencial          | I Trimestre  |
|                        | KAUPA CHAVEZ MARCO ANTONIO         | 41741448 | AUXILIAR ADMINISTRATIVO           | AUXILIAR ADMINISTRATIVO | CAS               | ATENCION DE PACIENTES CON CALIDAD DE SERVICIO | Curso                       | Presencial          | I Trimestre  |
|                        | PAJLA CANOAYANA KATHERINE CRISTINA | 44692103 | AUXILIAR ADMINISTRATIVO           | AUXILIAR ADMINISTRATIVO | CAS               | ATENCION DE PACIENTES CON CALIDAD DE SERVICIO | Curso                       | Presencial          | I Trimestre  |
|                        | RODRIGUEZ BRAUN ROSA MARIA         | 08146895 | AUXILIAR ADMINISTRATIVO           | AUXILIAR ADMINISTRATIVO | CAS               | ATENCION DE PACIENTES CON CALIDAD DE SERVICIO | Curso                       | Presencial          | I Trimestre  |
|                        | ANSELMO DAGOBRE JUJAMA CHRIS       | 41791259 | TECNICO ASISTENCIAL - LABORATORIO | TECNICO ASISTENCIAL     | CAS               | IDENTIFICACION DE ENTEROPARASITOS             | Curso                       | Presencial          | II Trimestre |
|                        | BACA HUAMANIS ISABEL ROSALBA       | 06555014 | TECNICO ASISTENCIAL - LABORATORIO | TECNICO ASISTENCIAL     | CAS               | IDENTIFICACION DE ENTEROPARASITOS             | Curso                       | Presencial          | II Trimestre |
|                        | BLACIDO PAREDES LUDAN ROCIO        | 40424292 | TECNICO ASISTENCIAL               | TECNICO ASISTENCIAL     | CAS               | IDENTIFICACION DE ENTEROPARASITOS             | Curso                       | Presencial          | II Trimestre |
|                        | CARCHA LANDA ERYKA ESTELA          | 40334941 | TECNICO ASISTENCIAL - LABORATORIO | TECNICO ASISTENCIAL     | CAS               | IDENTIFICACION DE ENTEROPARASITOS             | Curso                       | Presencial          | II Trimestre |
|                        | CHAVEZ SALAZAR GUSTAVO             | 22702392 | TECNICO ASISTENCIAL - LABORATORIO | TECNICO ASISTENCIAL     | CAS               | IDENTIFICACION DE ENTEROPARASITOS             | Curso                       | Presencial          | II Trimestre |
|                        | HOSPINA SEQUEL MARIA ASUNCION      | 08335373 | TECNICO ASISTENCIAL               | PROFESIONAL DE LA SALUD | NO INCLUIDO       | IDENTIFICACION DE ENTEROPARASITOS             | Curso                       | Presencial          | II Trimestre |
|                        | MENESES CINCO MEJUSSA              | 40480739 | TECNICO ASISTENCIAL               | PROFESIONAL DE LA SALUD | NO INCLUIDO       | IDENTIFICACION DE ENTEROPARASITOS             | Curso                       | Presencial          | II Trimestre |
| LABORATORIO            | RUIZ CAMACHO FELICITA ELENA        | 40289685 | TECNICO ASISTENCIAL - LABORATORIO | TECNICO ASISTENCIAL     | CAS               | IDENTIFICACION DE ENTEROPARASITOS             | Curso                       | Presencial          | II Trimestre |
|                        | ALEGRÍA RODRIGUEZ MAGGANNETT       | 09840251 | TECNICO ASISTENCIAL               | PROFESIONAL DE LA SALUD | NO INCLUIDO       | IDENTIFICACION DE ENTEROPARASITOS             | Curso                       | Presencial          | II Trimestre |
|                        | AYVAZUA CUARROS CESAR ARTURO       | 09750219 | TECNICO ASISTENCIAL               | PROFESIONAL DE LA SALUD | NO INCLUIDO       | IDENTIFICACION DE ENTEROPARASITOS             | Curso                       | Presencial          | II Trimestre |
|                        | BARRIENTOS CCAJAMANO OLGA NEILY    | 09808626 | TECNICO EN LABORATORIO I          | PROFESIONAL DE LA SALUD | NO INCLUIDO       | IDENTIFICACION DE ENTEROPARASITOS             | Curso                       | Presencial          | II Trimestre |
|                        | CABREIRO LOPEZ PATRICIA TATIANA    | 41225576 | TECNICO ASISTENCIAL               | PROFESIONAL DE LA SALUD | NO INCLUIDO       | IDENTIFICACION DE ENTEROPARASITOS             | Curso                       | Presencial          | II Trimestre |
|                        | HOSPINA SEQUEL MARIA ASUNCION      | 08335373 | TECNICO ASISTENCIAL               | PROFESIONAL DE LA SALUD | NO INCLUIDO       | IDENTIFICACION DE ENTEROPARASITOS             | Curso                       | Presencial          | II Trimestre |
|                        | HUIDA PALMIREZ MICHELLE            | 07529169 | TECNICO ASISTENCIAL               | PROFESIONAL DE LA SALUD | NO INCLUIDO       | IDENTIFICACION DE ENTEROPARASITOS             | Curso                       | Presencial          | II Trimestre |
|                        | JURCA PUENTE DAYANA GHEIT          | 44483836 | TECNICO ASISTENCIAL               | PROFESIONAL DE LA SALUD | NO INCLUIDO       | IDENTIFICACION DE ENTEROPARASITOS             | Curso                       | Presencial          | II Trimestre |
|                        | QUINTEROS CONTRERAS ELIZABETH      | 09443286 | TECNICO ASISTENCIAL               | PROFESIONAL DE LA SALUD | NO INCLUIDO       | IDENTIFICACION DE ENTEROPARASITOS             | Curso                       | Presencial          | II Trimestre |
|                        | YANITA RICARDI RAFAEL EUSEBIO      | 41802014 | TECNICO ASISTENCIAL               | PROFESIONAL DE LA SALUD | NO INCLUIDO       | IDENTIFICACION DE ENTEROPARASITOS             | Curso                       | Presencial          | II Trimestre |
|                        | VAREZ SANCHEZ GUILERMO SEGUINDO    | 09312037 | TECNICO ASISTENCIAL               | PROFESIONAL DE LA SALUD | NO INCLUIDO       | IDENTIFICACION DE ENTEROPARASITOS             | Curso                       | Presencial          | II Trimestre |
|                        | MANQUEZ ESPINOZA NOEMY MERCEDES    | 41544420 | TECNICO ASISTENCIAL               | PROFESIONAL DE LA SALUD | NO INCLUIDO       | IDENTIFICACION DE ENTEROPARASITOS             | Curso                       | Presencial          | II Trimestre |
|                        | MENESES CINCO MEJUSSA              | 40480739 | TECNICO ASISTENCIAL - LABORATORIO | TECNICO ASISTENCIAL     | CAS               | IDENTIFICACION DE ENTEROPARASITOS             | Curso                       | Presencial          | II Trimestre |
|                        | ANSELMO DAGOBRE JUJAMA CHRIS       | 41791259 | TECNICO ASISTENCIAL - LABORATORIO | TECNICO ASISTENCIAL     | CAS               | IDENTIFICACION DE ENTEROPARASITOS             | Curso                       | Presencial          | II Trimestre |

Plan de Desarrollo de las Personas PDP-2016

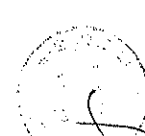
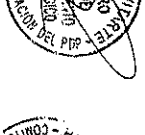

| UNIDAD, AREA, SERVICIO | APELLIDOS Y NOMBRES               | Nº DIR   | CARGO                             | GRUPO OCUPACIONAL       | CONDICIÓN LABORAL | CAPACITACIÓN EN LA QUE ES BENEFICIARIO                  | TIPO DE ACTIVIDAD EDUCATIVA | MODALIDAD EDUCATIVA | CRONOGRAMA    |
|------------------------|-----------------------------------|----------|-----------------------------------|-------------------------|-------------------|---|-----------------------------|---------------------|---------------|
| APOYO AL DIAGNOSTICO   | BACA HUAMANI ISABEL ROSAURA       | 06555034 | TECNICO ASISTENCIAL - LABORATORIO | TECNICO ASISTENCIAL     | CAS               | PROCEDIMIENTOS DE BIOSEGURIDAD EN LA FASE PRE ANALITICA | Curso - taller              | Presencial          | II Trimestre  |
|                        | BLACDO PAREDES LUJAN ROCIO        | 40434592 | TECNICO ASISTENCIAL               | TECNICO ASISTENCIAL     | CAS               | PROCEDIMIENTOS DE BIOSEGURIDAD EN LA FASE PRE ANALITICA | Curso - taller              | Presencial          | II Trimestre  |
|                        | CAPCHA LANDA ERICA ESTELA         | 40334843 | TECNICO ASISTENCIAL - LABORATORIO | TECNICO ASISTENCIAL     | CAS               | PROCEDIMIENTOS DE BIOSEGURIDAD EN LA FASE PRE ANALITICA | Curso - taller              | Presencial          | II Trimestre  |
|                        | CARDENAS PASTOR SANTIAGO          | 10039272 | TECNICO EN LABORATORIO I          | TECNICO ASISTENCIAL     | NOMBRADO          | PROCEDIMIENTOS DE BIOSEGURIDAD EN LA FASE PRE ANALITICA | Curso - taller              | Presencial          | II Trimestre  |
|                        | CHAVEZ SALAZAR GASPAR             | 22702392 | TECNICO ASISTENCIAL - LABORATORIO | TECNICO ASISTENCIAL     | CAS               | PROCEDIMIENTOS DE BIOSEGURIDAD EN LA FASE PRE ANALITICA | Curso - taller              | Presencial          | II Trimestre  |
|                        | COCHACHIN RODRIGUEZ AMANDA TERESA | 09367694 | TECNICO EN LABORATORIO I          | TECNICO ASISTENCIAL     | NOMBRADO          | PROCEDIMIENTOS DE BIOSEGURIDAD EN LA FASE PRE ANALITICA | Curso - taller              | Presencial          | II Trimestre  |
|                        | CONTRERAS GUEVARA JUAN JOSE       | 42236083 | TECNICO EN LABORATORIO            | TECNICO ASISTENCIAL     | CAS               | PROCEDIMIENTOS DE BIOSEGURIDAD EN LA FASE PRE ANALITICA | Curso - taller              | Presencial          | II Trimestre  |
|                        | GALVEZ HUAMAN WILLMER             | 40843116 | TECNICO EN LABORATORIO I          | TECNICO ASISTENCIAL     | NOMBRADO          | PROCEDIMIENTOS DE BIOSEGURIDAD EN LA FASE PRE ANALITICA | Curso - taller              | Presencial          | II Trimestre  |
|                        | LOPEZ TEMPLO NEYRA JULIANA        | 09811324 | TECNICO EN LABORATORIO I          | TECNICO ASISTENCIAL     | NOMBRADO          | PROCEDIMIENTOS DE BIOSEGURIDAD EN LA FASE PRE ANALITICA | Curso - taller              | Presencial          | II Trimestre  |
|                        | OCHOA HUAMANI FELICITAS           | 10162952 | TECNICO EN LABORATORIO I          | TECNICO ASISTENCIAL     | NOMBRADO          | PROCEDIMIENTOS DE BIOSEGURIDAD EN LA FASE PRE ANALITICA | Curso - taller              | Presencial          | II Trimestre  |
|                        | ORE FLORES AIDA                   | 09065424 | TECNICO EN LABORATORIO I          | TECNICO ASISTENCIAL     | NOMBRADO          | PROCEDIMIENTOS DE BIOSEGURIDAD EN LA FASE PRE ANALITICA | Curso - taller              | Presencial          | II Trimestre  |
|                        | OVIEDO ZUSQUI ANGEL ANDRES        | 25764683 | TECNICO EN LABORATORIO I          | TECNICO ASISTENCIAL     | NOMBRADO          | PROCEDIMIENTOS DE BIOSEGURIDAD EN LA FASE PRE ANALITICA | Curso - taller              | Presencial          | II Trimestre  |
| APOYO AL DIAGNOSTICO   | QUISEPÉ PÉREZ VERONICA SUSANA     | 40740016 | TECNICO ASISTENCIAL - LABORATORIO | Tecnico Asistencial     | NOMBRADO          | PROCEDIMIENTOS DE BIOSEGURIDAD EN LA FASE PRE ANALITICA | Curso - taller              | Presencial          | II Trimestre  |
|                        | RAMON ARAGON BAQUEL NANCY         | 09827794 | TECNICO EN LABORATORIO I          | TECNICO ASISTENCIAL     | NOMBRADO          | PROCEDIMIENTOS DE BIOSEGURIDAD EN LA FASE PRE ANALITICA | Curso - taller              | Presencial          | II Trimestre  |
|                        | RIVAS SUAREZ VIOLETA              | 930663   | TECNICO DE ENFERMERIA I           | TECNICO ASISTENCIAL     | NOMBRADO          | PROCEDIMIENTOS DE BIOSEGURIDAD EN LA FASE PRE ANALITICA | Curso - taller              | Presencial          | II Trimestre  |
|                        | RUIZ CAMACHO FELICITA ELENA       | 40285685 | TECNICO ASISTENCIAL - LABORATORIO | TECNICO ASISTENCIAL     | CAS               | PROCEDIMIENTOS DE BIOSEGURIDAD EN LA FASE PRE ANALITICA | Curso - taller              | Presencial          | II Trimestre  |
|                        | SECLÉN BANCAYAN ANA BERTHA        | 16494674 | TECNICO EN LABORATORIO I          | TECNICO ASISTENCIAL     | NOMBRADO          | PROCEDIMIENTOS DE BIOSEGURIDAD EN LA FASE PRE ANALITICA | Curso - taller              | Presencial          | II Trimestre  |
|                        | VACHAS SANTANA ADITA LUZ          | 10249662 | TECNICO EN LABORATORIO I          | TECNICO ASISTENCIAL     | NOMBRADO          | PROCEDIMIENTOS DE BIOSEGURIDAD EN LA FASE PRE ANALITICA | Curso - taller              | Presencial          | II Trimestre  |
|                        | SECLÉN BANCAYAN ANA BERTHA        | 16494674 | TECNICO EN LABORATORIO I          | TECNICO ASISTENCIAL     | NOMBRADO          | PROCEDIMIENTOS DE BIOSEGURIDAD EN LA FASE PRE ANALITICA | Curso - taller              | Presencial          | II Trimestre  |
|                        | DEL POZO LOPEZ FABIAN JULIO       | 07357463 | MEDICO II                         | PROFESIONAL DE LA SALUD | NOMBRADO          | SISTEMA DE GESTION DE CALIDAD                           | Curso - taller              | Presencial          | III Trimestre |
|                        | JULCA FUENTE DAYANA GREUT         | 44888335 | TECNOLOGO MEDICO                  | PROFESIONAL DE LA SALUD | CAS               | SISTEMA DE GESTION DE CALIDAD                           | Curso - taller              | Presencial          | III Trimestre |
|                        | ROJAS LA TORRE JUAN DE DIOS       | 08873560 | MEDICO I                          | PROFESIONAL DE LA SALUD | NOMBRADO          | DIGITACION  | Curso - taller              | Presencial          | II Trimestre  |
|                        | ROJAS LA TORRE JUAN DE DIOS       | 08873560 | MEDICO I                          | PROFESIONAL DE LA SALUD | NOMBRADO          | GESTION DE SERVICIOS DE SALUD                           | Congreso                    | Presencial          | II Trimestre  |
|                        | ALFARO FLORES CECILIA VANET       | 42621771 | NUTRICIONISTA                     | PROFESIONAL DE LA SALUD | NOMBRADO          | ACTUALIZACION EN NUTRICION Y ALIMENTACION               | Curso                       | A distancia         | I Trimestre   |
| APOYO AL TRATAMIENTO   | CABRERA FERNANDEZ ROSA MARGA      | 09844283 | NUTRICIONISTA                     | PROFESIONAL DE LA SALUD | CAS               | ACTUALIZACION EN NUTRICION Y ALIMENTACION               | Curso                       | A distancia         | I Trimestre   |
|                        | CAMAREÑA ALBERCA CARMEN FIORELLA  | 42408042 | NUTRICIONISTA                     | PROFESIONAL DE LA SALUD | CAS               | ACTUALIZACION EN NUTRICION Y ALIMENTACION               | Curso                       | A distancia         | I Trimestre   |
|                        | ESQUIZUA OBANDO GARY LENNY        | 25546270 | NUTRICIONISTA - ESC. SUP.         | PROFESIONAL DE LA SALUD | NOMBRADO          | ACTUALIZACION EN NUTRICION Y ALIMENTACION               | Curso                       | A distancia         | I Trimestre   |
|                        | GALVEZ SANCHEZ FERNANDO DANIEL    | 10432016 | NUTRICIONISTA                     | PROFESIONAL DE LA SALUD | NOMBRADO          | ACTUALIZACION EN NUTRICION Y ALIMENTACION               | Curso                       | A distancia         | I Trimestre   |
|                        | HUAMAN MARGARITO LUZ              | 43003686 | NUTRICIONISTA                     | PROFESIONAL DE LA SALUD | NOMBRADO          | ACTUALIZACION EN NUTRICION Y ALIMENTACION               | Curso                       | A distancia         | I Trimestre   |
|                        |                                   |          |                                   |                         |                   |   |                             |                     |               |

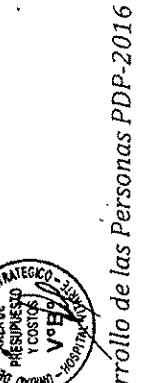
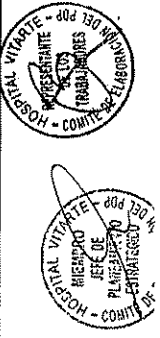
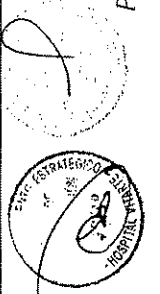

| UNIDAD, AREA, SERVICIO          | APellidos y Nombres                   | #º ONI                       | CARGO  | GRUPO OCUPACIONAL                        | CONDICION LABORAL    | CAPACITACION EN LA QUE ES BENEFICARIO                    | TIPO DE ACTIVIDAD EDUCATIVA | MODALIDAD EDUCATIVA | PERIODO      |
|---------------------------------|---------------------------------------|------------------------------|--|--|----------------------|--|-----------------------------|---------------------|--------------|
| APOYO AL TRATAMIENTO            | AYARCEZ QUISE JUDITH CARINA           | 41412339                     | AUXILIAR DE NUTRICION                              | AUXILIAR ASISTENCIAL                     | CAS                  | DIETOTERAPIA   | Curso                       | Presencial          | I Trimestre  |
|                                 | APAZA MOKAM JOSE LUIS                 | 80670777                     | AUXILIAR ASISTENCIAL (NUTRICION) MAESTRO DE COCINA | AUXILIAR ASISTENCIAL                     | CAS                  | DIETOTERAPIA   | Curso                       | Presencial          | I Trimestre  |
|                                 | BALDORN BALDORN LUZ NOBIA             | 06559135                     | AUXILIAR ASISTENCIAL (NUTRICION)                   | AUXILIAR ASISTENCIAL                     | CAS                  | DIETOTERAPIA   | Curso                       | Presencial          | I Trimestre  |
|                                 | BELLIDO RECA SUSANA GIORA             | 09181823                     | AUXILIAR ASISTENCIAL (NUTRICION)                   | AUXILIAR ASISTENCIAL                     | CAS                  | DIETOTERAPIA   | Curso                       | Presencial          | I Trimestre  |
|                                 | BLAS DE LA CRUZ SILVA ROCO            | 10165512                     | AUXILIAR DE NUTRICION                              | AUXILIAR ASISTENCIAL                     | CAS                  | DIETOTERAPIA   | Curso                       | Presencial          | I Trimestre  |
|                                 | CAVALES SANTOS GLODIA MARIA           | 10146051                     | AUXILIAR DE NUTRICION                              | AUXILIAR ASISTENCIAL                     | NO MIBRADO           | DIETOTERAPIA   | Curso                       | Presencial          | I Trimestre  |
|                                 | DE LA CRUZ OSORIO JEAN CARLOS ALBERTO | 45151212                     | AUXILIAR DE NUTRICION (MAESTRO COCINERO)           | AUXILIAR ASISTENCIAL                     | CAS                  | DIETOTERAPIA   | Curso                       | Presencial          | I Trimestre  |
|                                 | GOMEZ ATENCIO EDUARDO                 | 28447853                     | AUXILIAR ASISTENCIAL (NUTRICION)                   | AUXILIAR ASISTENCIAL                     | CAS                  | DIETOTERAPIA   | Curso                       | Presencial          | I Trimestre  |
|                                 | HUAYTALLA MERINOZA GLAOS              | 10053887                     | AUXILIAR ASISTENCIAL (NUTRICION)                   | AUXILIAR ASISTENCIAL                     | CAS                  | DIETOTERAPIA   | Curso                       | Presencial          | I Trimestre  |
|                                 | MARQUINA ZABATE HENRY JIM             | 42016749                     | AUXILIAR ASISTENCIAL (NUTRICION)                   | AUXILIAR ASISTENCIAL                     | CAS                  | DIETOTERAPIA   | Curso                       | Presencial          | I Trimestre  |
|                                 | MEDINA GUEVA ANGEL AUGUSTO            | 10243142                     | AUXILIAR ASISTENCIAL (NUTRICION)                   | AUXILIAR ASISTENCIAL                     | CAS                  | DIETOTERAPIA   | Curso                       | Presencial          | I Trimestre  |
|                                 | PAEDROS BONILLA RITA CHELA            | 10042670                     | AUXILIAR ASISTENCIAL (NUTRICION)                   | AUXILIAR ASISTENCIAL                     | CAS                  | DIETOTERAPIA   | Curso                       | Presencial          | I Trimestre  |
|                                 | QUISE MEDINA YANE                     | 06538459                     | AUXILIAR ASISTENCIAL                               | AUXILIAR ASISTENCIAL                     | CAS                  | DIETOTERAPIA   | Curso                       | Presencial          | I Trimestre  |
|                                 | ROMAN GARNEROS KARLA MARIU            | 09848228                     | AUXILIAR ASISTENCIAL (NUTRICION)                   | AUXILIAR ASISTENCIAL                     | CAS                  | DIETOTERAPIA   | Curso                       | Presencial          | I Trimestre  |
|                                 | APOYO AL TRATAMIENTO                  | VALERA CARRASCO MEDALY ROCIO | 70221211   | TECNICO DE NUTRICION - SERVICIO COCINERO | TECNICO ASISTENCIAL  | CAS  | DIETOTERAPIA                | Curso               | Presencial   |
| ZURIGA SAMANTA JUSSA ROSEMARY   |                                       | 46944501                     | AUXILIAR ASISTENCIAL                               | AUXILIAR ASISTENCIAL                     | CAS                  | DIETOTERAPIA   | Curso                       | Presencial          | I Trimestre  |
| MOYA VERA YOHANA YALAIRA        |                                       | 40666132                     | TECNICO ADMINISTRATIVO - SECRETARIA                | TECNICO ADMINISTRATIVO                   | CAS                  | ORFANATO, INTERMEDIO                                     | Curso                       | Presencial          | I Trimestre  |
| ALGERIA HUMANI ZARAGOZA SILVA   |                                       | 22067438                     | QUINICO FARMACEUTICO                               | PROFESIONAL DE LA SALUD                  | NO MIBRADO DESTACADO | CALIDAD DE ATENCION FARMACEUTICA Y FARMACIA HOSPITALARIA | Curso - taller              | Presencial          | II Trimestre |
| BENGOPI GUILLEN MILAGRO         |                                       | 41430073                     | TECNICO ASISTENCIAL - FARMACIA                     | TECNICO ASISTENCIAL                      | NO MIBRADO           | CALIDAD DE ATENCION FARMACEUTICA Y FARMACIA HOSPITALARIA | Curso - taller              | Presencial          | II Trimestre |
| CANCHA CASAVEDE LUIGI HAROLD    |                                       | 45380846                     | AUXILIAR ADMINISTRATIVO                            | AUXILIAR ADMINISTRATIVO                  | CAS                  | CALIDAD DE ATENCION FARMACEUTICA Y FARMACIA HOSPITALARIA | Curso - taller              | Presencial          | II Trimestre |
| CORDOVA PINEDO KARIN ZINIA      |                                       | 20114645                     | QUINICO FARMACEUTICO                               | PROFESIONAL DE LA SALUD                  | NO MIBRADO           | CALIDAD DE ATENCION FARMACEUTICA Y FARMACIA HOSPITALARIA | Curso - taller              | Presencial          | II Trimestre |
| CORTIJO BRICEÑO RAQUEL MIRIAM   |                                       | 10876159                     | AUXILIAR DE FARMACIA                               | AUXILIAR ASISTENCIAL                     | CAS                  | CALIDAD DE ATENCION FARMACEUTICA Y FARMACIA HOSPITALARIA | Curso - taller              | Presencial          | II Trimestre |
| CUEVAS PAVARO CIPER             |                                       | 10611776                     | TECNICO EN FARMACIA                                | TECNICO ASISTENCIAL                      | CAS                  | CALIDAD DE ATENCION FARMACEUTICA Y FARMACIA HOSPITALARIA | Curso - taller              | Presencial          | II Trimestre |
| DAVIO SUAREZ DOMS MARIU         |                                       | 06244014                     | QUINICO FARMACEUTICO                               | PROFESIONAL DE LA SALUD                  | NO MIBRADO DESTACADO | CALIDAD DE ATENCION FARMACEUTICA Y FARMACIA HOSPITALARIA | Curso - taller              | Presencial          | II Trimestre |
| DE LA CRUZ PARI MAGALI          |                                       | 45384419                     | TECNICO EN FARMACIA                                | TECNICO ASISTENCIAL                      | CAS                  | CALIDAD DE ATENCION FARMACEUTICA Y FARMACIA HOSPITALARIA | Curso - taller              | Presencial          | II Trimestre |
| FAJER RODRIGUEZ SHARINIA MARISA |                                       | 40383157                     | TECNICO EN FARMACIA I                              | TECNICO ASISTENCIAL                      | NO MIBRADO           | CALIDAD DE ATENCION FARMACEUTICA Y FARMACIA HOSPITALARIA | Curso - taller              | Presencial          | II Trimestre |
| GARCIA SALAS JULIANA MARIA      |                                       | 06555188                     | TECNICO ADMINISTRATIVO I                           | TECNICO ADMINISTRATIVO                   | NO MIBRADO           | CALIDAD DE ATENCION FARMACEUTICA Y FARMACIA HOSPITALARIA | Curso - taller              | Presencial          | II Trimestre |
| HERREGUI LIND MIRELA            |                                       | 20724714                     | COORDINADOR DE ALMACEN ESPECIALIZADO DE MERCADEROS | PROFESIONAL DE LA SALUD                  | CAS                  | CALIDAD DE ATENCION FARMACEUTICA Y FARMACIA HOSPITALARIA | Curso - taller              | Presencial          | II Trimestre |
| HUAYANAN MANTARI EDITH          |                                       | 40696651                     | AUXILIAR DE FARMACIA                               | AUXILIAR ASISTENCIAL                     | CAS                  | CALIDAD DE ATENCION FARMACEUTICA Y FARMACIA HOSPITALARIA | Curso - taller              | Presencial          | II Trimestre |

Plan de Desarrollo de las Personas PDP-2016

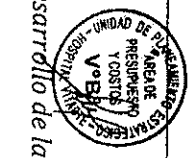

| UNIDAD, AREA, SERVICIO                | APELLIDOS Y NOMBRES            | RP DNI  | CARGO                          | GRUPO OCUPACIONAL       | CONDICIÓN LABORAL  | CAPTACIÓN EN LA QUE ES BENEFICIARIO                       | TIPO DE ACTIVIDAD EDUCATIVA | MODALIDAD EDUCATIVA | PERIODO      |
|---------------------------------------|--------------------------------|---|--------------------------------|-------------------------|--|---|-----------------------------|---------------------|--------------|
| FARMACIA                              | INGA HIDALGO EDDA TERESA       | 06616884  | AUXILIAR DE FARMACIA I         | AUXILIAR ASISTENCIAL    | NOMBRADO   | CALIDAD DE ATENCION FARMACEUTICA, Y FARMACIA HOSPITALARIA | Curso - taller              | Presencial          | II Trimestre |
|                                       | LINAMANTA LAURENTE OLGA LYDIA  | 4109254   | TECNICO EN FARMACIA I          | TECNICO ASISTENCIAL     | NOMBRADO   | CALIDAD DE ATENCION FARMACEUTICA, Y FARMACIA HOSPITALARIA | Curso - taller              | Presencial          | II Trimestre |
|                                       | MARCELO TUPA GLORIA            | 4102447   | TECNICO ASISTENCIAL            | TECNICO ASISTENCIAL     | CAS  | CALIDAD DE ATENCION FARMACEUTICA, Y FARMACIA HOSPITALARIA | Curso - taller              | Presencial          | II Trimestre |
|                                       | MEDINA FASBE ENMA ELVA         | 09633887  | TECNICO ASISTENCIAL - FARMACIA | TECNICO ASISTENCIAL     | CAS  | CALIDAD DE ATENCION FARMACEUTICA, Y FARMACIA HOSPITALARIA | Curso - taller              | Presencial          | II Trimestre |
|                                       | MORALES AQUINO SIDORA DEBY     | 41785768  | AUXILIAR DE FARMACIA           | AUXILIAR ASISTENCIAL    | CAS  | CALIDAD DE ATENCION FARMACEUTICA, Y FARMACIA HOSPITALARIA | Curso - taller              | Presencial          | II Trimestre |
|                                       | ORTEGA ANGELES JUAN JESUS      | 07517095  | TECNICO ASISTENCIAL            | TECNICO ASISTENCIAL     | CAS  | CALIDAD DE ATENCION FARMACEUTICA, Y FARMACIA HOSPITALARIA | Curso - taller              | Presencial          | II Trimestre |
|                                       | PALOMINO PRADO VICTORIA CARMEN | 90656448  | AUXILIAR ASISTENCIAL           | AUXILIAR ASISTENCIAL    | NOMBRADO   | CALIDAD DE ATENCION FARMACEUTICA, Y FARMACIA HOSPITALARIA | Curso - taller              | Presencial          | II Trimestre |
|                                       | POVIS PAREDES LUZETH GRACIELA  | 45263755  | AUXILIAR DE FARMACIA           | AUXILIAR ASISTENCIAL    | CAS  | CALIDAD DE ATENCION FARMACEUTICA, Y FARMACIA HOSPITALARIA | Curso - taller              | Presencial          | II Trimestre |
|                                       | PRADO GUTIERREZ WILBER         | 29168774  | QUIMICO FARMACEUTICO           | PROFESIONAL DE LA SALUD | NOMBRADO   | CALIDAD DE ATENCION FARMACEUTICA, Y FARMACIA HOSPITALARIA | Curso - taller              | Presencial          | II Trimestre |
|                                       | QUIROZ PEÑA MEYRA              | 42444854  | TECNICO ASISTENCIAL            | TECNICO ASISTENCIAL     | CAS  | CALIDAD DE ATENCION FARMACEUTICA, Y FARMACIA HOSPITALARIA | Curso - taller              | Presencial          | II Trimestre |
|                                       | REMÓN PALOMINO MIRIAM          | 41271896  | QUIMICO FARMACEUTICO           | PROFESIONAL DE LA SALUD | CAS  | CALIDAD DE ATENCION FARMACEUTICA, Y FARMACIA HOSPITALARIA | Curso - taller              | Presencial          | II Trimestre |
|                                       | RODRIGUEZ RIVAS RICAR          | 40797918  | QUIMICO FARMACEUTICO           | PROFESIONAL DE LA SALUD | CAS  | CALIDAD DE ATENCION FARMACEUTICA, Y FARMACIA HOSPITALARIA | Curso - taller              | Presencial          | II Trimestre |
|                                       | SEGURA HOSPIÑA JOSE LAZARO     | 09905064  | QUIMICO FARMACEUTICO           | PROFESIONAL DE LA SALUD | CAS  | CALIDAD DE ATENCION FARMACEUTICA, Y FARMACIA HOSPITALARIA | Curso - taller              | Presencial          | II Trimestre |
|                                       | SOTO DIAZ ALEIDA MAGALY        | 20113809  | QUIMICO FARMACEUTICO           | PROFESIONAL DE LA SALUD | CAS  | CALIDAD DE ATENCION FARMACEUTICA, Y FARMACIA HOSPITALARIA | Curso - taller              | Presencial          | II Trimestre |
|                                       | TICLAHUANCA JULICA ESMERALDA   | 42657257  | TECNICO ASISTENCIAL - FARMACIA | TECNICO ASISTENCIAL     | CAS  | CALIDAD DE ATENCION FARMACEUTICA, Y FARMACIA HOSPITALARIA | Curso - taller              | Presencial          | II Trimestre |
| TINOCO ZURITA JESSICA MARIA DEL PILAR | 43434696                       | TECNICO ASISTENCIAL - FARMACIA                      | TECNICO ASISTENCIAL            | CAS                     | CALIDAD DE ATENCION FARMACEUTICA, Y FARMACIA HOSPITALARIA              | Curso - taller  | Presencial                  | II Trimestre        |              |
| TOLEDO URBANO MARGARITA DILCIA        | 22168454                       | QUIMICO FARMACEUTICO                                | PROFESIONAL DE LA SALUD        | NOMBRADO                | CALIDAD DE ATENCION FARMACEUTICA, Y FARMACIA HOSPITALARIA              | Curso - taller  | Presencial                  | II Trimestre        |              |
| VILLAR CHURAMPÍ ELKA YANIRA           | 20114279                       | QUIMICO FARMACEUTICO                                | PROFESIONAL DE LA SALUD        | NOMBRADO                | CALIDAD DE ATENCION FARMACEUTICA, Y FARMACIA HOSPITALARIA              | Curso - taller  | Presencial                  | II Trimestre        |              |
| YACHAS ESPINOZA ELIZABETH             | 10553446                       | TECNICO EN FARMACIA I                               | TECNICO ASISTENCIAL            | NOMBRADO                | CALIDAD DE ATENCION FARMACEUTICA, Y FARMACIA HOSPITALARIA              | Curso - taller  | Presencial                  | II Trimestre        |              |
| ARG DAVILA MARIA EVIRA                | 09330164                       | TECNICO ADMINISTRATIVO                              | TECNICO ADMINISTRATIVO         | CAS                     | CONTROL DE INVENTARIOS Y ALMACENES                                     | Curso - taller  | Presencial                  | II Trimestre        |              |
| CAJUZ HUAYLLANI ABDON                 | 40641163                       | TECNICO ADMINISTRATIVO I                            | TECNICO ADMINISTRATIVO         | NOMBRADO                | CONTROL DE INVENTARIOS Y ALMACENES                                     | Curso - taller  | Presencial                  | II Trimestre        |              |
| REMÓN PALOMINO MIRIAM                 | 41271906                       | QUIMICO FARMACEUTICO                                | PROFESIONAL DE LA SALUD        | CAS                     | ELABORACION Y CONTROL DE CALIDAD DE FORMULAS MAGIS TRALES Y OFICINALES | Curso - taller  | Presencial                  | II Trimestre        |              |
| ALEGRIA HUMANI ZABAGOSA SILVIA        | 22067438                       | QUIMICO FARMACEUTICO                                | PROFESIONAL DE LA SALUD        | NOMBRADO                | LEY DE CONTRATACIONES DEL ESTADO                                       | Curso   | Presencial                  | II Trimestre        |              |
| CORDOVA PINEDO MARIM ZIRKA            | 20114645                       | QUIMICO FARMACEUTICO                                | PROFESIONAL DE LA SALUD        | NOMBRADO                | LEY DE CONTRATACIONES DEL ESTADO                                       | Curso   | Presencial                  | II Trimestre        |              |
| DAVID SUAREZ DORIS MARIBEL            | 06248024                       | QUIMICO FARMACEUTICO                                | PROFESIONAL DE LA SALUD        | NOMBRADO                | LEY DE CONTRATACIONES DEL ESTADO                                       | Curso   | Presencial                  | II Trimestre        |              |
| PARIS RODRIGUEZ SHARVILA MARSHA       | 40366237                       | TECNICO EN FARMACIA I                               | TECNICO ASISTENCIAL            | NOMBRADO                | LEY DE CONTRATACIONES DEL ESTADO                                       | Curso   | Presencial                  | II Trimestre        |              |
| HERREIRA LINO MIRELA                  | 20724714                       | COORDINADOR DE ALMACEN ESPECIALIZADO DE MEDICAMENTO | PROFESIONAL DE LA SALUD        | CAS                     | LEY DE CONTRATACIONES DEL ESTADO                                       | Curso   | Presencial                  | II Trimestre        |              |
| PRADO GUTIERREZ WILBER                | 29168774                       | QUIMICO FARMACEUTICO                                | PROFESIONAL DE LA SALUD        | NOMBRADO                | LEY DE CONTRATACIONES DEL ESTADO                                       | Curso   | Presencial                  | II Trimestre        |              |
| RODRIGUEZ RIVAS RICAR                 | 40797918                       | QUIMICO FARMACEUTICO                                | PROFESIONAL DE LA SALUD        | CAS                     | LEY DE CONTRATACIONES DEL ESTADO                                       | Curso   | Presencial                  | II Trimestre        |              |

APOYO AL TRATAMIENTO

APOYO AL TRATAMIENTO

APOYO AL TRATAMIENTO

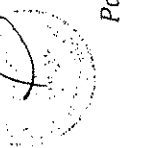

| UNIDAD, AREA, SERVICIO | APELLIDOS Y NOMBRES                | N° DNI   | CARGO                               | GRUPO OCUPACIONAL       | CONDICIÓN LABORAL | CAPACITACIÓN EN LA QUE ES BENEFICIARIO               | TIPO DE ACTIVIDAD EDUCATIVA | MODALIDAD EDUCATIVA | PERIODO      | APOYO AL TRATAMIENTO |            |
|------------------------|------------------------------------|----------|-------------------------------------|-------------------------|-------------------|--|-----------------------------|---------------------|--------------|----------------------|------------|
|                        |                                    |          |                                     |                         |                   |  |                             |                     |              | SERVICIO SOCIAL      | PSICOLOGIA |
|                        | SEGURA ROSINA JOSE LAZARO          | 09309064 | QUIMICO FARMACEUTICO                | PROFESIONAL DE LA SALUD | C/S               | LEY DE CONTRATACIONES DEL ESTADO                     | Curso                       | Presencial          | II Trimestre |                      |            |
|                        | SOTO DIAZ ALEIDA MARGALY           | 20112809 | QUIMICO FARMACEUTICO                | PROFESIONAL DE LA SALUD | C/S               | LEY DE CONTRATACIONES DEL ESTADO                     | Curso                       | Presencial          | II Trimestre |                      |            |
|                        | TOLEDO URBANO MARGARITA DELICA     | 22284454 | QUIMICO FARMACEUTICO                | PROFESIONAL DE LA SALUD | NOMBRADO          | LEY DE CONTRATACIONES DEL ESTADO                     | Curso                       | Presencial          | II Trimestre |                      |            |
|                        | VILLAR CHURUMPI ELVA YARINA        | 20112479 | QUIMICO FARMACEUTICO                | PROFESIONAL DE LA SALUD | NOMBRADO          | LEY DE CONTRATACIONES DEL ESTADO                     | Curso                       | Presencial          | II Trimestre |                      |            |
|                        | VILLALOBOS COPA SELVA YUDI         | 41290699 | TECNICO ADMINISTRATIVO - SECRETARIA | TECNICO ADMINISTRATIVO  | C/S               | REDACCION EJECUTIVA                                  | Curso - taller              | Presencial          | II Trimestre |                      |            |
|                        | VILLALOBOS COPA SELVA YUDI         | 41290699 | TECNICO ADMINISTRATIVO - SECRETARIA | TECNICO ADMINISTRATIVO  | C/S               | SIGA   | Curso - taller              | Presencial          | II Trimestre |                      |            |
|                        | FERNANDEZ CALDERON PERCY WILLIAMS  | 08126603 | ASISTENTE PROFESIONAL               | TECNICO ADMINISTRATIVO  | C/S               | SOPORTE TECNICO DEL SOFTWARE DEL SISTEMA DE FARMACIA | Curso - taller              | Presencial          | II Trimestre |                      |            |
|                        | BELTRAN MEDRANO ROSSANA VERONICA   | 09761886 | TRABAJADOR (A) SOCIAL               | PROFESIONAL DE LA SALUD | NOMBRADO          | ELABORACION Y EVALUACION DE PROYECTOS SOCIALES       | Curso                       | Presencial          | II Trimestre |                      |            |
|                        | LOPEZ CABREJOS ALFREDO CONSTANTINO | 40023788 | TRABAJADOR (A) SOCIAL               | PROFESIONAL DE LA SALUD | NOMBRADO          | ELABORACION Y EVALUACION DE PROYECTOS SOCIALES       | Curso                       | Presencial          | II Trimestre |                      |            |
|                        | RODRIGO AGUILAR ELIANA BILEN       | 41173814 | TRABAJADOR (A) SOCIAL               | PROFESIONAL DE LA SALUD | NOMBRADO          | ELABORACION Y EVALUACION DE PROYECTOS SOCIALES       | Curso                       | Presencial          | II Trimestre |                      |            |
|                        | VALLENAS SIQUENTES JOSE RENZO      | 20765412 | TRABAJADOR (A) SOCIAL               | PROFESIONAL DE LA SALUD | C/S               | ELABORACION Y EVALUACION DE PROYECTOS SOCIALES       | Curso                       | Presencial          | II Trimestre |                      |            |
|                        | YANCE SEGURA MARIU                 | 19833028 | TRABAJADOR (A) SOCIAL               | PROFESIONAL DE LA SALUD | NOMBRADO          | ELABORACION Y EVALUACION DE PROYECTOS SOCIALES       | Curso                       | Presencial          | II Trimestre |                      |            |
|                        | YATO ALARCON MARIA SOLEDAD         | 08539083 | ASISTENTE SOCIAL II                 | PROFESIONAL DE LA SALUD | NOMBRADO          | ELABORACION Y EVALUACION DE PROYECTOS SOCIALES       | Curso                       | Presencial          | II Trimestre |                      |            |
|                        | ROJAS ZEGARRA GECIA EULINA         | 18686538 | TECNICO ADMINISTRATIVO I            | TECNICO ADMINISTRATIVO  | NOMBRADO          | ORFANATO AVANZADO                                    | Curso                       | Presencial          | II Trimestre |                      |            |
|                        | YATO ALARCON MARIA SOLEDAD         | 08539083 | ASISTENTE SOCIAL II                 | PROFESIONAL DE LA SALUD | NOMBRADO          | ORFANATO AVANZADO                                    | Curso                       | Presencial          | II Trimestre |                      |            |
|                        | ALARCON VALENZA CARLA MELISSA      | 07971307 | PSICOLOGO I                         | PROFESIONAL DE LA SALUD | NOMBRADO          | NEUROPSICOLOGIA                                      | Curso                       | Presencial          | II Trimestre |                      |            |
|                        | CANDELA MENDES AURELIO             | 6565053  | TECNICO DE ENFERMERIA I             | TECNICO ASISTENCIAL     | NOMBRADO          | NEUROPSICOLOGIA                                      | Curso                       | Presencial          | II Trimestre |                      |            |
|                        | GONZALEZ ORLANDO YANILY            | 09174418 | PSICOLOGO                           | PROFESIONAL DE LA SALUD | NOMBRADO          | NEUROPSICOLOGIA                                      | Curso                       | Presencial          | II Trimestre |                      |            |
|                        | PANCA ABUCOS JESUS JOSUE           | 41019586 | PSICOLOGO CLINICO                   | PROFESIONAL DE LA SALUD | C/S               | NEUROPSICOLOGIA                                      | Curso                       | Presencial          | II Trimestre |                      |            |
|                        | POTOCAR ORHIVELA ROSELI LUIS       | 40003790 | PSICOLOGO (A)                       | PROFESIONAL DE LA SALUD | C/S               | NEUROPSICOLOGIA                                      | Curso                       | Presencial          | II Trimestre |                      |            |
|                        | QUIRTERO HUANCAYA MARIA LUZ        | 07222334 | PSICOLOGO (A)                       | PROFESIONAL DE LA SALUD | C/S               | NEUROPSICOLOGIA                                      | Curso                       | Presencial          | II Trimestre |                      |            |
|                        | CERNA DEIGLADO IBERT MARIN         | 43910619 | ASISTENTE ADMINISTRATIVO            | TECNICO ADMINISTRATIVO  | C/S               | REDACCION EJECUTIVA                                  | Curso                       | Presencial          | II Trimestre |                      |            |
|                        | ALZARRO MARA MONICA                | 10739797 | AUXILIAR ADMINISTRATIVO             | AUXILIAR ADMINISTRATIVO | C/S               | ACTUALIZACION SECRETARIAL                            | Curso                       | Presencial          | II Trimestre |                      |            |
|                        | OSIELLO VEGA PAUL MARTIN           | 09641170 | MEDICO ESPECIALISTA                 | PROFESIONAL DE LA SALUD | NOMBRADO          | GESTION DE SERVICIOS DE SALUD                        | Curso                       | Presencial          | II Trimestre |                      |            |
|                        | ARANCIA HUAYTALA EDNA MARGARITA    | 42327863 | AUXILIAR ADMINISTRATIVO             | AUXILIAR ADMINISTRATIVO | C/S               | ARCHIVO BASICO                                       | Curso                       | Presencial          | II Trimestre |                      |            |
|                        | ESTRADA HUAMAN WILLIAM EDER        | 43113599 | AUXILIAR ADMINISTRATIVO             | AUXILIAR ADMINISTRATIVO | C/S               | ARCHIVO BASICO                                       | Curso                       | Presencial          | II Trimestre |                      |            |
|                        | FERNANDEZ POBRAS EDWIN ANTHONY     | 42162260 | AUXILIAR ADMINISTRATIVO DE ARCHIVO  | AUXILIAR ADMINISTRATIVO | C/S               | ARCHIVO BASICO                                       | Curso                       | Presencial          | II Trimestre |                      |            |
|                        | MARRIÑAS CHONG MIRIAM PATRICIA     | 02849062 | AUXILIAR ADMINISTRATIVO DE ARCHIVO  | AUXILIAR ADMINISTRATIVO | C/S               | ARCHIVO BASICO                                       | Curso                       | Presencial          | II Trimestre |                      |            |
|                        | VINCIGER TICACA FREDDY ENNON       | 48797155 | AUXILIAR ADMINISTRATIVO             | AUXILIAR ADMINISTRATIVO | C/S               | ARCHIVO BASICO                                       | Curso                       | Presencial          | II Trimestre |                      |            |

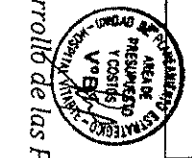



| UNIDAD, AREA, SERVICIO             | APellidos y Nombres                 | RP DNI   | CARGO                                 | GRUPO OCUPACIONAL       | CONDICIÓN LABORAL | CAPACITACIÓN EN LA QUE ES BENEFICIARIO          | TIPO DE ACTIVIDAD EDUCATIVA | MODALIDAD EDUCATIVA | PERIODO     |
|------------------------------------|-------------------------------------|----------|---------------------------------------|-------------------------|-------------------|---|-----------------------------|---------------------|-------------|
| CONSULTA EXTERNA                   | ALVA CHAVEZ TOYARY DEL PILAR        | 7462897  | TECNICO DE ENFERMERIA I               | TECNICO ASISTENCIAL     | NOMBRADO          | CLIMA ORGANIZACIONAL-RELACIONES INTERPERSONALES | Curso - taller              | Presencial          | I Trimestre |
|                                    | ALVAREZ CRUZ LEDY YESSERA           | 45327051 | AUXILIAR ADMINISTRATIVO               | AUXILIAR ADMINISTRATIVO | CAS               | CLIMA ORGANIZACIONAL-RELACIONES INTERPERSONALES | Curso - taller              | Presencial          | I Trimestre |
|                                    | ARICA HUANTALLA EDNA MADAME         | 42327263 | AUXILIAR ADMINISTRATIVO               | AUXILIAR ADMINISTRATIVO | CAS               | CLIMA ORGANIZACIONAL-RELACIONES INTERPERSONALES | Curso - taller              | Presencial          | I Trimestre |
|                                    | BADALOS HIDAMAN JESSETH LUSA        | 41084676 | AUXILIAR ADMINISTRATIVO               | AUXILIAR ADMINISTRATIVO | CAS               | CLIMA ORGANIZACIONAL-RELACIONES INTERPERSONALES | Curso - taller              | Presencial          | I Trimestre |
|                                    | CAMBILLO VICENTE MARLENY DEL PILAR  | 15419818 | TECNICO ADMINISTRATIVO                | TECNICO ADMINISTRATIVO  | CAS               | CLIMA ORGANIZACIONAL-RELACIONES INTERPERSONALES | Curso - taller              | Presencial          | I Trimestre |
|                                    | DIAMAS OBREGON ARMANDO AMAJOR       | 43903112 | AUXILIAR ADMINISTRATIVO PARA ADMISION | AUXILIAR ADMINISTRATIVO | CAS               | CLIMA ORGANIZACIONAL-RELACIONES INTERPERSONALES | Curso - taller              | Presencial          | I Trimestre |
|                                    | DELGADO RUIDAS RICARDO CESAR        | 10156645 | TECNICO ADMINISTRATIVO I              | TECNICO ADMINISTRATIVO  | NOMBRADO          | CLIMA ORGANIZACIONAL-RELACIONES INTERPERSONALES | Curso - taller              | Presencial          | I Trimestre |
|                                    | DORIA LAURA MAGAU BOYAMA            | 40516213 | TECNICO ADMINISTRATIVO                | TECNICO ADMINISTRATIVO  | CAS               | CLIMA ORGANIZACIONAL-RELACIONES INTERPERSONALES | Curso - taller              | Presencial          | I Trimestre |
|                                    | ESPINOZA MILLA PABLO MARIO          | 46008398 | AUXILIAR ADMINISTRATIVO               | AUXILIAR ADMINISTRATIVO | CAS               | CLIMA ORGANIZACIONAL-RELACIONES INTERPERSONALES | Curso - taller              | Presencial          | I Trimestre |
|                                    | ESTEVES HUAMAN WILLIAM EDER         | 48311959 | AUXILIAR ADMINISTRATIVO               | AUXILIAR ADMINISTRATIVO | CAS               | CLIMA ORGANIZACIONAL-RELACIONES INTERPERSONALES | Curso - taller              | Presencial          | I Trimestre |
| CONSULTA EXTERNA Y HOSPITALIZACION | FERNANDEZ PORRAS LERIN ANTHONY      | 47162260 | AUXILIAR ADMINISTRATIVO DE ARCHIVO    | AUXILIAR ADMINISTRATIVO | CAS               | CLIMA ORGANIZACIONAL-RELACIONES INTERPERSONALES | Curso - taller              | Presencial          | I Trimestre |
|                                    | FLORES ALVARAN CARMEN ROSSANA       | 09064160 | OFICINISTA I                          | TECNICO ADMINISTRATIVO  | NOMBRADO          | CLIMA ORGANIZACIONAL-RELACIONES INTERPERSONALES | Curso - taller              | Presencial          | I Trimestre |
|                                    | FRANCO PHEDES TOMAS ANDRE           | 45714533 | TECNICO ADMINISTRATIVO                | TECNICO ADMINISTRATIVO  | CAS               | CLIMA ORGANIZACIONAL-RELACIONES INTERPERSONALES | Curso - taller              | Presencial          | I Trimestre |
|                                    | GOMEZ ASMAT MARIA JULIANA           | 09838443 | AUXILIAR ADMINISTRATIVO               | AUXILIAR ADMINISTRATIVO | CAS               | CLIMA ORGANIZACIONAL-RELACIONES INTERPERSONALES | Curso - taller              | Presencial          | I Trimestre |
|                                    | GONZALES RAMIREZ BETTY              | 01112935 | AUXILIAR ADMINISTRATIVO               | AUXILIAR ADMINISTRATIVO | CAS               | CLIMA ORGANIZACIONAL-RELACIONES INTERPERSONALES | Curso - taller              | Presencial          | I Trimestre |
|                                    | LA BARRERA REBATA JESSICA CLAUDIA   | 46732285 | AUXILIAR ADMINISTRATIVO               | AUXILIAR ADMINISTRATIVO | CAS               | CLIMA ORGANIZACIONAL-RELACIONES INTERPERSONALES | Curso - taller              | Presencial          | I Trimestre |
|                                    | LOPEZ PACHERRIS DAYANNA DEL ROSARIO | 43485820 | AUXILIAR ADMINISTRATIVO               | AUXILIAR ADMINISTRATIVO | CAS               | CLIMA ORGANIZACIONAL-RELACIONES INTERPERSONALES | Curso - taller              | Presencial          | I Trimestre |
|                                    | MARAVI PALOMINO DE MARTIN           | 47133731 | AUXILIAR ADMINISTRATIVO               | AUXILIAR ADMINISTRATIVO | CAS               | CLIMA ORGANIZACIONAL-RELACIONES INTERPERSONALES | Curso - taller              | Presencial          | I Trimestre |
|                                    | MARINAS CHONG MIRIAM PATRICIA       | 03845062 | AUXILIAR ADMINISTRATIVO DE ARCHIVO    | AUXILIAR ADMINISTRATIVO | CAS               | CLIMA ORGANIZACIONAL-RELACIONES INTERPERSONALES | Curso - taller              | Presencial          | I Trimestre |
|                                    | MENDEZ CABALLERO EDITH MARLENE      | 06556777 | AUXILIAR DE SISTEMA ADMINISTRATIVO I  | AUXILIAR ADMINISTRATIVO | NOMBRADO          | CLIMA ORGANIZACIONAL-RELACIONES INTERPERSONALES | Curso - taller              | Presencial          | I Trimestre |
| HISTORIA Y HOSPITALIZACION         | MORALES MORALES RICARDO MARIO       | 07505788 | TECNICO ADMINISTRATIVO                | TECNICO ADMINISTRATIVO  | CAS               | CLIMA ORGANIZACIONAL-RELACIONES INTERPERSONALES | Curso - taller              | Presencial          | I Trimestre |
|                                    | REYES LEANDRO DE MARRY LUZ ESTHER   | 07270654 | TECNICO ADMINISTRATIVO II             | TECNICO ADMINISTRATIVO  | NOMBRADO          | CLIMA ORGANIZACIONAL-RELACIONES INTERPERSONALES | Curso - taller              | Presencial          | I Trimestre |
|                                    | RIVERA RAOL HERNAN JOEL             | 40286269 | AUXILIAR ADMINISTRATIVO               | AUXILIAR ADMINISTRATIVO | CAS               | CLIMA ORGANIZACIONAL-RELACIONES INTERPERSONALES | Curso - taller              | Presencial          | I Trimestre |
|                                    | SEGURA COTRINA MARCO ANTONIO        | 25709460 | AUXILIAR ADMINISTRATIVO               | AUXILIAR ADMINISTRATIVO | CAS               | CLIMA ORGANIZACIONAL-RELACIONES INTERPERSONALES | Curso - taller              | Presencial          | I Trimestre |
|                                    | SOTO CHAVARRI YOVER GIL             | 80145282 | AUXILIAR ADMINISTRATIVO               | AUXILIAR ADMINISTRATIVO | CAS               | CLIMA ORGANIZACIONAL-RELACIONES INTERPERSONALES | Curso - taller              | Presencial          | I Trimestre |
|                                    | VALENZUELA BENDEZU FREDY EDWIN      | 09849195 | ASISTENTE ADMINISTRATIVO              | TECNICO ADMINISTRATIVO  | CAS               | CLIMA ORGANIZACIONAL-RELACIONES INTERPERSONALES | Curso - taller              | Presencial          | I Trimestre |
|                                    | VASQUEZ CASTILLO ANDRE JOSUE        | 46669577 | AUXILIAR ADMINISTRATIVO               | AUXILIAR ADMINISTRATIVO | CAS               | CLIMA ORGANIZACIONAL-RELACIONES INTERPERSONALES | Curso - taller              | Presencial          | I Trimestre |
|                                    | VASQUEZ ZEGARRA JULIO DAVID         | 46174450 | ASISTENTE ADMINISTRATIVO              | TECNICO ADMINISTRATIVO  | CAS               | CLIMA ORGANIZACIONAL-RELACIONES INTERPERSONALES | Curso - taller              | Presencial          | I Trimestre |
|                                    | VIGO RIOS MARI YOLANDA              | 07335332 | TECNICO ADMINISTRATIVO I              | TECNICO ADMINISTRATIVO  | NOMBRADO          | CLIMA ORGANIZACIONAL-RELACIONES INTERPERSONALES | Curso - taller              | Presencial          | I Trimestre |

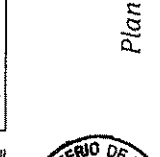
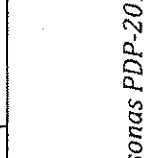
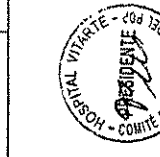
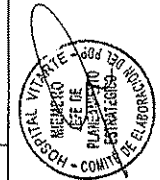

| UNIDAD, AREA, SERVICIO             | APellidos y Nombres                | Nº ONU    | CARGO                                | GRUPO OCUPACIONAL       | CONDICIÓN LABORAL | CAPACITACIÓN EN LA QUE ES BENEFICIARIO         | TIPO DE ACTIVIDAD EDUCATIVA | MODALIDAD EDUCATIVA | EXONOGRAMA   |
|------------------------------------|------------------------------------|-----------|--------------------------------------|-------------------------|-------------------|--|-----------------------------|---------------------|--------------|
| CONSULTA EXTERNA Y HOSPITALIZACIÓN | VICICAPINA PANZO MANRA SOLEDAD     | 44934802  | AUXILIAR ADMINISTRATIVO              | AUXILIAR ADMINISTRATIVO | C45               | GUÍA ORGANIZACIONAL-RELACIONES INTERPERSONALES | Curso - taller              | Presencial          | I Trimestre  |
| CONSULTA EXTERNA Y HOSPITALIZACIÓN | VICHEZ YACZA FREDDY LENNON         | 46797155  | AUXILIAR ADMINISTRATIVO              | AUXILIAR ADMINISTRATIVO | C45               | GUÍA ORGANIZACIONAL-RELACIONES INTERPERSONALES | Curso - taller              | Presencial          | I Trimestre  |
| CONSULTA EXTERNA Y HOSPITALIZACIÓN | ALVAREZ CRUZ LEIDY YESSERA         | 43527051  | AUXILIAR ADMINISTRATIVO              | AUXILIAR ADMINISTRATIVO | C45               | CODIGO DE ETICA EN LA FUNCION PUBLICA          | Curso                       | Presencial          | II Trimestre |
| CONSULTA EXTERNA Y HOSPITALIZACIÓN | ARIARCA HUATALLA ENYA MADALME      | 42327363  | AUXILIAR ADMINISTRATIVO              | AUXILIAR ADMINISTRATIVO | C45               | CODIGO DE ETICA EN LA FUNCION PUBLICA          | Curso                       | Presencial          | II Trimestre |
| CONSULTA EXTERNA Y HOSPITALIZACIÓN | BAJAJOS HUAMANA JESSEN LUISA       | 43002476  | AUXILIAR ADMINISTRATIVO              | AUXILIAR ADMINISTRATIVO | C45               | CODIGO DE ETICA EN LA FUNCION PUBLICA          | Curso                       | Presencial          | II Trimestre |
| CONSULTA EXTERNA Y HOSPITALIZACIÓN | CAMBILLO VICENTE MARLENY DEL PILAR | 13415818  | TECNICO ADMINISTRATIVO               | TECNICO ADMINISTRATIVO  | C45               | CODIGO DE ETICA EN LA FUNCION PUBLICA          | Curso                       | Presencial          | II Trimestre |
| CONSULTA EXTERNA Y HOSPITALIZACIÓN | DOBLA LAJUNA MAGALI ROMANA         | 40516213  | TECNICO ADMINISTRATIVO               | TECNICO ADMINISTRATIVO  | C45               | CODIGO DE ETICA EN LA FUNCION PUBLICA          | Curso                       | Presencial          | II Trimestre |
| CONSULTA EXTERNA Y HOSPITALIZACIÓN | ESPINOZA MILA PAULO MARIO          | 46008398  | AUXILIAR ADMINISTRATIVO              | AUXILIAR ADMINISTRATIVO | C45               | CODIGO DE ETICA EN LA FUNCION PUBLICA          | Curso                       | Presencial          | II Trimestre |
| CONSULTA EXTERNA Y HOSPITALIZACIÓN | ESTEVES HUAMAN WILLIAM EDER        | 43311959  | AUXILIAR ADMINISTRATIVO              | AUXILIAR ADMINISTRATIVO | C45               | CODIGO DE ETICA EN LA FUNCION PUBLICA          | Curso                       | Presencial          | II Trimestre |
| CONSULTA EXTERNA Y HOSPITALIZACIÓN | FERNANDEZ PORRAS LENIN ANTHONY     | 42182280  | AUXILIAR ADMINISTRATIVO DE ARCHIVO   | AUXILIAR ADMINISTRATIVO | C45               | CODIGO DE ETICA EN LA FUNCION PUBLICA          | Curso                       | Presencial          | II Trimestre |
| CONSULTA EXTERNA Y HOSPITALIZACIÓN | HIGRES ALVARAN CAMER ROSAYANA      | 09064160  | OFICINISTA I                         | TECNICO ADMINISTRATIVO  | NO MARRADO        | CODIGO DE ETICA EN LA FUNCION PUBLICA          | Curso                       | Presencial          | II Trimestre |
| CONSULTA EXTERNA Y HOSPITALIZACIÓN | FRANCO PAERDES TOMAS ANDRE         | 046714533 | TECNICO ADMINISTRATIVO               | TECNICO ADMINISTRATIVO  | C45               | CODIGO DE ETICA EN LA FUNCION PUBLICA          | Curso                       | Presencial          | II Trimestre |
| CONSULTA EXTERNA Y HOSPITALIZACIÓN | SOMER ASMAT MIRA LILIANA           | 09839849  | AUXILIAR ADMINISTRATIVO              | AUXILIAR ADMINISTRATIVO | C45               | CODIGO DE ETICA EN LA FUNCION PUBLICA          | Curso                       | Presencial          | II Trimestre |
| CONSULTA EXTERNA Y HOSPITALIZACIÓN | GONZALES RAMIREZ BETTY             | 01119353  | AUXILIAR ADMINISTRATIVO              | AUXILIAR ADMINISTRATIVO | C45               | CODIGO DE ETICA EN LA FUNCION PUBLICA          | Curso                       | Presencial          | II Trimestre |
| CONSULTA EXTERNA Y HOSPITALIZACIÓN | LA BARBERA REATA JESSICA CAUDIA    | 46732285  | AUXILIAR ADMINISTRATIVO              | AUXILIAR ADMINISTRATIVO | C45               | CODIGO DE ETICA EN LA FUNCION PUBLICA          | Curso                       | Presencial          | II Trimestre |
| CONSULTA EXTERNA Y HOSPITALIZACIÓN | MARRU BALONINO JOE MARTIN          | 47133731  | AUXILIAR ADMINISTRATIVO              | AUXILIAR ADMINISTRATIVO | C45               | CODIGO DE ETICA EN LA FUNCION PUBLICA          | Curso                       | Presencial          | II Trimestre |
| CONSULTA EXTERNA Y HOSPITALIZACIÓN | MARRUGA CHONG MIRIAM PATRICA       | 02845062  | AUXILIAR ADMINISTRATIVO DE ARCHIVO   | AUXILIAR ADMINISTRATIVO | C45               | CODIGO DE ETICA EN LA FUNCION PUBLICA          | Curso                       | Presencial          | II Trimestre |
| CONSULTA EXTERNA Y HOSPITALIZACIÓN | MENDEZ CAVALIERO EDITH MARLENE     | 06556777  | AUXILIAR DE SISTEMA ADMINISTRATIVO I | AUXILIAR ADMINISTRATIVO | NO MARRADO        | CODIGO DE ETICA EN LA FUNCION PUBLICA          | Curso                       | Presencial          | II Trimestre |
| CONSULTA EXTERNA Y HOSPITALIZACIÓN | MORALES MORALES INCARO MARIO       | 07365788  | TECNICO ADMINISTRATIVO               | TECNICO ADMINISTRATIVO  | C45               | CODIGO DE ETICA EN LA FUNCION PUBLICA          | Curso                       | Presencial          | II Trimestre |
| CONSULTA EXTERNA Y HOSPITALIZACIÓN | RIEYER RALO HERNAN JOEL            | 46282859  | AUXILIAR ADMINISTRATIVO              | AUXILIAR ADMINISTRATIVO | C45               | CODIGO DE ETICA EN LA FUNCION PUBLICA          | Curso                       | Presencial          | II Trimestre |
| CONSULTA EXTERNA Y HOSPITALIZACIÓN | SEGURA CORTINA MARCO ANTONIO       | 23704660  | AUXILIAR ADMINISTRATIVO              | AUXILIAR ADMINISTRATIVO | C45               | CODIGO DE ETICA EN LA FUNCION PUBLICA          | Curso                       | Presencial          | II Trimestre |
| CONSULTA EXTERNA Y HOSPITALIZACIÓN | SOTO CHAVARRA TOYER GIL            | 80145182  | AUXILIAR ADMINISTRATIVO              | AUXILIAR ADMINISTRATIVO | C45               | CODIGO DE ETICA EN LA FUNCION PUBLICA          | Curso                       | Presencial          | II Trimestre |
| CONSULTA EXTERNA Y HOSPITALIZACIÓN | VALENZUELA BENEZU FREDDY EDWIN     | 09889195  | ASISTENTE ADMINISTRATIVO             | TECNICO ADMINISTRATIVO  | C45               | CODIGO DE ETICA EN LA FUNCION PUBLICA          | Curso                       | Presencial          | II Trimestre |
| CONSULTA EXTERNA Y HOSPITALIZACIÓN | VALQUEZ CASTILLO ANDRE JOSUE       | 46609777  | AUXILIAR ADMINISTRATIVO              | AUXILIAR ADMINISTRATIVO | C45               | CODIGO DE ETICA EN LA FUNCION PUBLICA          | Curso                       | Presencial          | II Trimestre |
| CONSULTA EXTERNA Y HOSPITALIZACIÓN | VALQUEZ ZEGARRA JULIO DAVID        | 461374450 | ASISTENTE ADMINISTRATIVO             | TECNICO ADMINISTRATIVO  | C45               | CODIGO DE ETICA EN LA FUNCION PUBLICA          | Curso                       | Presencial          | II Trimestre |
| CONSULTA EXTERNA Y HOSPITALIZACIÓN | VICACAPINA PANZO MANRA SOLEDAD     | 44934802  | AUXILIAR ADMINISTRATIVO              | AUXILIAR ADMINISTRATIVO | C45               | CODIGO DE ETICA EN LA FUNCION PUBLICA          | Curso                       | Presencial          | II Trimestre |
| CONSULTA EXTERNA Y HOSPITALIZACIÓN | VICHEZ YACZA FREDDY LENNON         | 46797155  | AUXILIAR ADMINISTRATIVO              | AUXILIAR ADMINISTRATIVO | C45               | CODIGO DE ETICA EN LA FUNCION PUBLICA          | Curso                       | Presencial          | II Trimestre |
| CONSULTA EXTERNA Y HOSPITALIZACIÓN | AVAREZ CRUZ LEIDY YESSERA          | 43527051  | AUXILIAR ADMINISTRATIVO              | AUXILIAR ADMINISTRATIVO | C45               | ORMANICA INTERMEDIO                            | Curso                       | Presencial          | II Trimestre |
| CONSULTA EXTERNA Y HOSPITALIZACIÓN | CAMBILLO VICENTE MARLENY DEL PILAR | 13415818  | TECNICO ADMINISTRATIVO               | TECNICO ADMINISTRATIVO  | C45               | ORMANICA INTERMEDIO                            | Curso                       | Presencial          | II Trimestre |

Plan de Desarrollo de las Personas PDP-2016

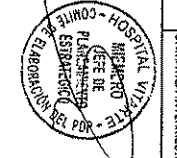
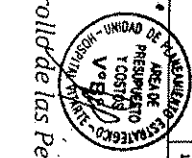

| UNIDAD, AREA, SERVICIO | APELLIDOS Y NOMBRES                     | # DNI    | CARGO   | GRUPO OCUPACIONAL       | CONDICIÓN LABORAL | CAPACITACIÓN EN LA QUE ES BENEFICIARIO                         | TIPO DE ACTIVIDAD EDUCATIVA | MODALIDAD EDUCATIVA | CRONOGRAMA    |
|------------------------|---|----------|---|-------------------------|-------------------|--|-----------------------------|---------------------|---------------|
| ADMISIÓN               | ESPIÑOZA MILLA PALLU MARIO              | 46088398 | AUXILIAR ADMINISTRATIVO                             | AUXILIAR ADMINISTRATIVO | CAS               | OPIMATICA INTERMEDIO   | Curso                       | Presencial          | I Trimestre   |
|                        | LA BARRERA REBATA JESSICA CLAUDIA       | 46732285 | AUXILIAR ADMINISTRATIVO                             | AUXILIAR ADMINISTRATIVO | CAS               | OPIMATICA INTERMEDIO   | Curso                       | Presencial          | I Trimestre   |
|                        | SOTO CHAVARRI YOVER GIL                 | 60145482 | AUXILIAR ADMINISTRATIVO                             | AUXILIAR ADMINISTRATIVO | CAS               | OPIMATICA INTERMEDIO   | Curso                       | Presencial          | I Trimestre   |
|                        | CHAMARENA PABLOS MANUEL                 | 10766314 | AUXILIAR ADMINISTRATIVO PARA SELECCIÓN DE PACIENTES | AUXILIAR ADMINISTRATIVO | CAS               | ATENCIÓN DE PACIENTES CON CALIDAD DE SERVICIO                  | Curso                       | Presencial          | I Trimestre   |
|                        | FLORES VALLEDES MARYAM CAROLINA         | 43918228 | AUXILIAR ADMINISTRATIVO                             | AUXILIAR ADMINISTRATIVO | CAS               | ATENCIÓN DE PACIENTES CON CALIDAD DE SERVICIO                  | Curso                       | Presencial          | I Trimestre   |
|                        | LOPEZ RAMIREZ ARYE                      | 09066158 | TECNICO ADMINISTRATIVO I                            | TECNICO ADMINISTRATIVO  | NOMBRADO          | ATENCIÓN DE PACIENTES CON CALIDAD DE SERVICIO                  | Curso                       | Presencial          | I Trimestre   |
|                        | TELO ESTELA ROBERTO ANGEL               | 10130417 | AUXILIAR ADMINISTRATIVO                             | AUXILIAR ADMINISTRATIVO | CAS               | ATENCIÓN DE PACIENTES CON CALIDAD DE SERVICIO                  | Curso                       | Presencial          | I Trimestre   |
|                        | ALCA GOMERO JAVIER EDSON                | 10049457 | TECNICOLOGO MEDICO I                                | PROFESIONAL DE LA SALUD | NOMBRADO          | GESTION DE SERVICIOS DE SALUD                                  | Curso                       | Presencial          | II Trimestre  |
|                        | BUSTINZA SOVERO VLADIMIR OMAR           | 10458700 | MEDICO ESPECIALISTA EN MEDICINA FAMILIAR            | PROFESIONAL DE LA SALUD | CAS               | GESTION DE SERVICIOS DE SALUD                                  | Curso                       | Presencial          | II Trimestre  |
|                        | FABIAN ORTIZ DE MATEO SHEILA GISELA     | 40747830 | MEDICO  | PROFESIONAL DE LA SALUD | NOMBRADO          | GESTION DE SERVICIOS DE SALUD                                  | Curso                       | Presencial          | II Trimestre  |
| HOSPITALIZACION        | MAPARTIDA HUAMAN KATIA ALEXANDRA        | 42078771 | AUXILIAR ADMINISTRATIVO                             | AUXILIAR ADMINISTRATIVO | CAS               | OPIMATICA INTERMEDIO   | Curso                       | Presencial          | I Trimestre   |
|                        | CHUCHON SALVATERRA JENIFER KATHERINE    | 44048476 | CIQUIANO DENTISTA                                   | PROFESIONAL DE LA SALUD | CAS               | ACTUALIZACIÓN DE NUEVAS TÉCNICAS ESPECIALIZADAS EN ODONTOLOGÍA | Curso                       | Presencial          | IV Trimestre  |
| ODONTOESTOMATOLOGIA    | FARFAN MENACHO ORLANDO AUGUSTO          | 41141949 | CIQUIANO DENTISTA                                   | PROFESIONAL DE LA SALUD | NOMBRADO          | ACTUALIZACIÓN DE NUEVAS TÉCNICAS ESPECIALIZADAS EN ODONTOLOGÍA | Curso                       | Presencial          | IV Trimestre  |
|                        | FARGO VALDIVIA MARCO ANDRES             | 10664179 | CIQUIANO DENTISTA                                   | PROFESIONAL DE LA SALUD | NOMBRADO          | ACTUALIZACIÓN DE NUEVAS TÉCNICAS ESPECIALIZADAS EN ODONTOLOGÍA | Curso                       | Presencial          | IV Trimestre  |
|                        | LORENZI MEDINA LORENA ESDENYA           | 10470520 | CIQUIANO DENTISTA                                   | PROFESIONAL DE LA SALUD | CAS               | ACTUALIZACIÓN DE NUEVAS TÉCNICAS ESPECIALIZADAS EN ODONTOLOGÍA | Curso                       | Presencial          | IV Trimestre  |
|                        | LOZANO APONTE DELIA MARTA               | 09508553 | CIQUIANO DENTISTA                                   | PROFESIONAL DE LA SALUD | NOMBRADO          | ACTUALIZACIÓN DE NUEVAS TÉCNICAS ESPECIALIZADAS EN ODONTOLOGÍA | Curso                       | Presencial          | IV Trimestre  |
|                        | MANCHEGO VALLE IVAN PEDRO               | 21574505 | CIQUIANO DENTISTA                                   | PROFESIONAL DE LA SALUD | NOMBRADO          | ACTUALIZACIÓN DE NUEVAS TÉCNICAS ESPECIALIZADAS EN ODONTOLOGÍA | Curso                       | Presencial          | IV Trimestre  |
|                        | OTOYA PETIT CESAR AUGUSTO               | 08491755 | CIQUIANO DENTISTA                                   | PROFESIONAL DE LA SALUD | NOMBRADO          | ACTUALIZACIÓN DE NUEVAS TÉCNICAS ESPECIALIZADAS EN ODONTOLOGÍA | Curso                       | Presencial          | IV Trimestre  |
|                        | PACHAS QUISEP MIGUEL ROLANDO            | 21603570 | CIQUIANO DENTISTA                                   | PROFESIONAL DE LA SALUD | NOMBRADO          | ACTUALIZACIÓN DE NUEVAS TÉCNICAS ESPECIALIZADAS EN ODONTOLOGÍA | Curso                       | Presencial          | IV Trimestre  |
|                        | CHUCHON SALVATERRA JENIFER KATHERINE    | 44048476 | CIQUIANO DENTISTA                                   | PROFESIONAL DE LA SALUD | CAS               | ACTUALIZACIÓN EN FARMACOLOGÍA ODONTOLÓGICA                     | Curso                       | Presencial          | III Trimestre |
|                        | FARFAN MENACHO ORLANDO AUGUSTO          | 41141949 | CIQUIANO DENTISTA                                   | PROFESIONAL DE LA SALUD | NOMBRADO          | ACTUALIZACIÓN EN FARMACOLOGÍA ODONTOLÓGICA                     | Curso                       | Presencial          | III Trimestre |
|                        | FARRO VALDIVIA MARCO ANDRES             | 10664176 | CIQUIANO DENTISTA                                   | PROFESIONAL DE LA SALUD | NOMBRADO          | ACTUALIZACIÓN EN FARMACOLOGÍA ODONTOLÓGICA                     | Curso                       | Presencial          | III Trimestre |
| ODONTOESTOMATOLOGIA    | LORENZI MEDINA LORENA ESDENYA           | 10470520 | CIQUIANO DENTISTA                                   | PROFESIONAL DE LA SALUD | CAS               | ACTUALIZACIÓN EN FARMACOLOGÍA ODONTOLÓGICA                     | Curso                       | Presencial          | III Trimestre |
|                        | LOZANO APONTE DELIA MARTA               | 09508553 | CIQUIANO DENTISTA                                   | PROFESIONAL DE LA SALUD | NOMBRADO          | ACTUALIZACIÓN EN FARMACOLOGÍA ODONTOLÓGICA                     | Curso                       | Presencial          | III Trimestre |
|                        | MANCHEGO VALLE IVAN PEDRO               | 21574505 | CIQUIANO DENTISTA                                   | PROFESIONAL DE LA SALUD | NOMBRADO          | ACTUALIZACIÓN EN FARMACOLOGÍA ODONTOLÓGICA                     | Curso                       | Presencial          | III Trimestre |
|                        | OTOYA PETIT CESAR AUGUSTO               | 08491755 | CIQUIANO DENTISTA                                   | PROFESIONAL DE LA SALUD | NOMBRADO          | ACTUALIZACIÓN EN FARMACOLOGÍA ODONTOLÓGICA                     | Curso                       | Presencial          | III Trimestre |
|                        | PACHAS QUISEP MIGUEL ROLANDO            | 21603570 | CIQUIANO DENTISTA                                   | PROFESIONAL DE LA SALUD | NOMBRADO          | ACTUALIZACIÓN EN FARMACOLOGÍA ODONTOLÓGICA                     | Curso                       | Presencial          | III Trimestre |
|                        | CHUCHON SALVATERRA JENIFER KATHERINE    | 44048476 | CIQUIANO DENTISTA                                   | PROFESIONAL DE LA SALUD | CAS               | ACTUALIZACIÓN EN FARMACOLOGÍA ODONTOLÓGICA                     | Curso                       | Presencial          | III Trimestre |
|                        | FARFAN MENACHO ORLANDO AUGUSTO          | 41141949 | CIQUIANO DENTISTA                                   | PROFESIONAL DE LA SALUD | NOMBRADO          | ACTUALIZACIÓN EN FARMACOLOGÍA ODONTOLÓGICA                     | Curso                       | Presencial          | III Trimestre |
|                        | FARRO VALDIVIA MARCO ANDRES             | 10664176 | CIQUIANO DENTISTA                                   | PROFESIONAL DE LA SALUD | NOMBRADO          | ACTUALIZACIÓN EN FARMACOLOGÍA ODONTOLÓGICA                     | Curso                       | Presencial          | III Trimestre |
|                        | LORENZI MEDINA LORENA ESDENYA           | 10470520 | CIQUIANO DENTISTA                                   | PROFESIONAL DE LA SALUD | CAS               | ACTUALIZACIÓN EN FARMACOLOGÍA ODONTOLÓGICA                     | Curso                       | Presencial          | III Trimestre |
|                        | LOZANO APONTE DELIA MARTA               | 09508553 | CIQUIANO DENTISTA                                   | PROFESIONAL DE LA SALUD | NOMBRADO          | ACTUALIZACIÓN EN FARMACOLOGÍA ODONTOLÓGICA                     | Curso                       | Presencial          | III Trimestre |
| ADMISIÓN               | MANCHEGO VALLE IVAN PEDRO               | 21574505 | CIQUIANO DENTISTA                                   | PROFESIONAL DE LA SALUD | NOMBRADO          | ACTUALIZACIÓN EN FARMACOLOGÍA ODONTOLÓGICA                     | Curso                       | Presencial          | III Trimestre |
|                        | OTOYA PETIT CESAR AUGUSTO               | 08491755 | CIQUIANO DENTISTA                                   | PROFESIONAL DE LA SALUD | NOMBRADO          | ACTUALIZACIÓN EN FARMACOLOGÍA ODONTOLÓGICA                     | Curso                       | Presencial          | III Trimestre |
|                        | PACHAS QUISEP MIGUEL ROLANDO            | 21603570 | CIQUIANO DENTISTA                                   | PROFESIONAL DE LA SALUD | NOMBRADO          | ACTUALIZACIÓN EN FARMACOLOGÍA ODONTOLÓGICA                     | Curso                       | Presencial          | III Trimestre |
|                        | CHUCHON SALVATERRA JENIFER KATHERINE    | 44048476 | CIQUIANO DENTISTA                                   | PROFESIONAL DE LA SALUD | CAS               | ACTUALIZACIÓN EN FARMACOLOGÍA ODONTOLÓGICA                     | Curso                       | Presencial          | III Trimestre |
| ADMISIÓN               | NORRIS MEDINA DE MONTALVO CYNTHIA EDITH | 18139811 | MEDICO ESPECIALISTA                                 | PROFESIONAL DE LA SALUD | NOMBRADO          | APOYO VITAL EN TRAUMA (ATLS)                                   | Curso                       | Presencial          | III Trimestre |
|                        | VERSEL MONCADA DANNY ANGEL              | 08419177 | MEDICO II   | PROFESIONAL DE LA SALUD | NOMBRADO          | CIRUGIA GENERAL  | Congreso                    | Presencial          | III Trimestre |

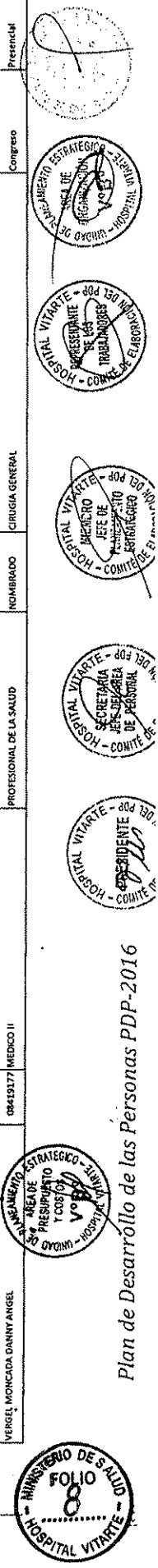

| UNIDAD, AREA, SERVICIO | APellidos y Nombres                      | #º DNI    | CARGO                                    | GRUPO OCUPACIONAL          | CONDICIÓN LABORAL            | CAPACITACIÓN EN LA QUE ES BENEFICIARIO     | TIPO DE ACTIVIDAD EDUCATIVA | MODALIDAD EDUCATIVA | CRONOGRAMA   |
|------------------------|--|-----------|--|----------------------------|------------------------------|--|-----------------------------|---------------------|--------------|
| EMERGENCIA             | SALAZAR RUIZ JOSE ALBERTO                | 05959234  | MEDICO ESPECIALISTA                      | PROFESIONAL DE LA SALUD    | NOMBRADO                     | MEDICINA INTENSIVA                         | Congreso                    | Presencial          | II Trimestre |
|                        | ERILINO GUTIERREZ SOCORRO BETZABE        | 06609697  | MEDICO                                   | PROFESIONAL DE LA SALUD    | NOMBRADO                     | PRE - HOSPITAL TRAUMA LIFE SUPPORT (PHTLS) | Curso                       | Presencial          | II Trimestre |
|                        | RIOS ABARCA ANA KARLEN                   | 42206943  | MEDICO                                   | PROFESIONAL DE LA SALUD    | NOMBRADO                     | PRE - HOSPITAL TRAUMA LIFE SUPPORT (PHTLS) | Curso                       | Presencial          | II Trimestre |
|                        | TORRES PALOMINO LUIS ANGEL               | 10604022  | MEDICO                                   | PROFESIONAL DE LA SALUD    | NOMBRADO                     | PRE - HOSPITAL TRAUMA LIFE SUPPORT (PHTLS) | Curso                       | Presencial          | II Trimestre |
|                        | FLORES SANCHEZ SILVIA                    | 43318884  | TECNICO ADMINISTRATIVO                   | PROFESIONAL DE LA SALUD    | NOMBRADO                     | SICA                                       | Curso - taller              | Presencial          | II Trimestre |
|                        | LAURA SANCHEZ RUTH ROSMERY               | 74466477  | AUXILIAR ADMINISTRATIVO                  | CAS                        | SICA                         | Curso - taller                             | Presencial                  | II Trimestre        |              |
|                        | BRUNO GUTIERREZ SOCORRO BETZABE          | 06609697  | MEDICO                                   | PROFESIONAL DE LA SALUD    | NOMBRADO                     | SOPORTE BASICO DE VIDA (BSU)               | Curso                       | Presencial          | II Trimestre |
|                        | CACHUAN HINOSTROZA LUZ MARIA             | 010175791 | MEDICO MEDICINA FAMILIAR                 | CAS                        | SOPORTE BASICO DE VIDA (BSU) | Curso                                      | Presencial                  | II Trimestre        |              |
|                        | HUANCOO CACERES NELLY PATRICIA           | 40383110  | MEDICO                                   | PROFESIONAL DE LA SALUD    | CAS                          | SOPORTE BASICO DE VIDA (BSU)               | Curso                       | Presencial          | II Trimestre |
|                        | OLIVOS CAVERIANO FLOR DE MARIA LUI       | 43004681  | MEDICO                                   | PROFESIONAL DE LA SALUD    | CAS                          | SOPORTE BASICO DE VIDA (BSU)               | Curso                       | Presencial          | II Trimestre |
|                        | RAMIREZ BARBIERI SILVIA DESIREE          | 42073345  | MEDICO CIRUJANO                          | PROFESIONAL DE LA SALUD    | CAS                          | SOPORTE BASICO DE VIDA (BSU)               | Curso                       | Presencial          | II Trimestre |
|                        | RIOS ABARCA ANA KARLEN                   | 42206943  | MEDICO                                   | PROFESIONAL DE LA SALUD    | NOMBRADO                     | SOPORTE BASICO DE VIDA (BSU)               | Curso                       | Presencial          | II Trimestre |
|                        | ROMERO CARMONA MARIBEL                   | 09318825  | MEDICO ESPECIALISTA EN MEDICINA FAMILIAR | CAS                        | SOPORTE BASICO DE VIDA (BSU) | Curso                                      | Presencial                  | II Trimestre        |              |
|                        | ROSA PIRETO ALEX ANTONIS                 | 010815182 | MEDICO ESPECIALISTA EN MEDICINA FAMILIAR | CAS                        | SOPORTE BASICO DE VIDA (BSU) | Curso                                      | Presencial                  | II Trimestre        |              |
|                        | TORRES PALOMINO LUIS ANGEL               | 10604022  | MEDICO                                   | PROFESIONAL DE LA SALUD    | NOMBRADO                     | SOPORTE BASICO DE VIDA (BSU)               | Curso                       | Presencial          | II Trimestre |
| COE                    | YSKODES DE LA CRUZ YMAA YVONNE           | 10073098  | MEDICO MEDICINA FAMILIAR                 | PROFESIONAL DE LA SALUD    | CAS                          | SOPORTE BASICO DE VIDA (BSU)               | Curso                       | Presencial          | II Trimestre |
|                        | MALASQUEZ LEON BORIS GREGORIO            | 41322312  | AUXILIAR ADMINISTRATIVO                  | AUXILIAR ADMINISTRATIVO    | CAS                          | GESTION DEL RIESGO DE DESASTRES            | Conferencia                 | Presencial          | I Trimestre  |
|                        | NORRIS MEDINA DE MONTALVO CRISTINA EDITH | 018139381 | MEDICO ESPECIALISTA                      | PROFESIONAL DE LA SALUD    | NOMBRADO                     | GESTION DEL RIESGO DE DESASTRES            | Diplomado                   | Presencial          | I Trimestre  |
|                        | QUINTANA NOMBRE MADALINE                 | 41524241  | AUXILIAR ADMINISTRATIVO                  | AUXILIAR ADMINISTRATIVO    | CAS                          | GESTION DEL RIESGO DE DESASTRES            | Conferencia                 | Presencial          | I Trimestre  |
|                        | ESPINOZA VIDAL BEATRIZ                   | 40602560  | COMUNICACION99A SOCIAL                   | PROFESIONAL ADMINISTRATIVO | CAS                          | CONSEJERIA DELACTANCIA MATERNA             | Curso - taller              | Presencial          | II Trimestre |
| LACTANCIA MATERNA      | MARTINEZ ALARCON VERONICA ANTONIA        | 10044077  | TECNICO DE ENFERMERIA I                  | TECNICO ASISTENCIAL        | NOMBRADO                     | CONSEJERIA DELACTANCIA MATERNA             | Curso - taller              | Presencial          | II Trimestre |
|                        | MOBILES COZ PATRICIA DIANA               | 09845386  | MEDICO ESPECIALISTA                      | PROFESIONAL DE LA SALUD    | NOMBRADO                     | CONSEJERIA DELACTANCIA MATERNA             | Curso - taller              | Presencial          | II Trimestre |
|                        | VIVARCO ABANA MARIA SALOME               | 05594300  | ENFERMERA (O)                            | PROFESIONAL DE LA SALUD    | NOMBRADO                     | CONSEJERIA DELACTANCIA MATERNA             | Curso - taller              | Presencial          | II Trimestre |

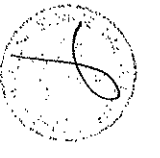
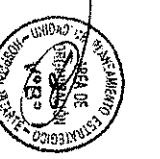

# 11.3.1. RELACION DE CAPACITACIONES CONCOMITANTES (ESPECIFICAS Y TRANSVERSALES) (PDP-2016)

## RELACION DE CAPACITACIONES CONCOMITANTES (ESPECIFICAS Y TRANSVERSALES) DE PARTICIPACION LIBRE O SEGUN PROGRAMACION DEL SERVICIO

| UNIDAD SERVICIO, AREA                             | PARTICIPANTES   | CONDICIÓN LABORAL | CAPACITACIÓN EN LA QUE ES BENEFICIARIO   | TIPO DE ACTIVIDAD EDUCATIVA | CRONOGRAMA    | NP DE PARTICIPANTES | MODALIDAD EDUCATIVA | PRESENCIA POR PERSONA (REFERENCIAL) | PRESENCIA POR PERSONA (REFERENCIAL) |
|---|---|-------------------|--|-----------------------------|---------------|---------------------|---------------------|-------------------------------------|-------------------------------------|
| DIRECCION ADJUNTA PROMOCION DE LA SALUD           | PERSONAL DEL HOSPITAL VITARTE   | Nombrados/CAS     | ENFERMEDADES CRÓNICAS NO TRANSMISIBLES   | TRANSVERSAL                 | III Trimestre | 50                  | Presencial          | S/. 8                               | S/. 400                             |
|   | PERSONAL DEL HOSPITAL VITARTE   | Nombrados/CAS     | ENFERMEDADES METABOLICAS   | TRANSVERSAL                 | III Trimestre | 50                  | Presencial          | S/. 8                               | S/. 400                             |
|   | PERSONAL DEL HOSPITAL VITARTE   | Nombrados/CAS     | ENFERMEDADES TRANSMISIBLES   | TRANSVERSAL                 | IV Trimestre  | 50                  | Presencial          | S/. 8                               | S/. 400                             |
|   | PERSONAL DEL HOSPITAL VITARTE   | Nombrados/CAS     | LEY DE TRANSPARENCIA Y ACCESO A LA INFORMACION PUBLICA   | TRANSVERSAL                 | III Trimestre | 50                  | Presencial          | S/. 10                              | S/. 500                             |
| DIRECCION ADJUNTA COMUNICACION                    | PERSONAL DEL HOSPITAL VITARTE   | Nombrados/CAS     | LEY DE CONTRATACIONES DEL ESTADO, FORMULACION DE BASES Y FASES DE SELECCIÓN Y PARTICIPACION DE LOS COMITES EN LOS PROCESOS DE SELECCIÓN. | TRANSVERSAL                 | IV Trimestre  | 50                  | Presencial          | S/. 10                              | S/. 500                             |
|   | PERSONAL DEL HOSPITAL VITARTE   | Nombrados/CAS     | SAUD OCCUPACIONAL  | TRANSVERSAL                 | III Trimestre | 60                  | Presencial          | S/. 16                              | S/. 960                             |
| DIRECCION ADJUNTA EPIDEMIOLOGIA                   | PERSONAL DEL HOSPITAL VITARTE LIMPIEZA, TEC. ENFERMERA Y/O AUXILIARES | Nombrado/CAS      | MEDIDAS DE PREVENCIÓN Y CONTROL EN BIOSEGURIDAD  | TRANSVERSAL                 | II Trimestre  | 60                  | Presencial          | S/. 16                              | S/. 960                             |
|   | PERSONAL DEL HOSPITAL VITARTE   | Nombrado y CAS    | CLIMA ORGANIZACIONAL-MANEJO DE ESTRÉS LABORAL  | TRANSVERSAL                 | II Trimestre  | 350                 | Presencial          | S/. 27                              | S/. 9,950                           |
| ADMINISTRACION PERSONAL                           | PERSONAL DEL HOSPITAL VITARTE   | Nombrado y CAS    | LEY DE PREVENCIÓN Y SANCIÓN DEL HOSTIGAMIENTO SEXUAL   | TRANSVERSAL                 | II Trimestre  | 250                 | Presencial          | S/. 13                              | S/. 3,250                           |
|   | PERSONAL DEL HOSPITAL VITARTE   | Nombrado y CAS    | CODIGO DE ETICA EN LA FUNCION PUBLICA  | TRANSVERSAL                 | IV Trimestre  | 400                 | Presencial          | S/. 14                              | S/. 5,600                           |
|   | PERSONAL DEL HOSPITAL VITARTE   | Nombrado y CAS    | LEY DEL SERVICIO CIVIL   | TRANSVERSAL                 | III Trimestre | 400                 | Presencial          | S/. 13                              | S/. 5,200                           |
|   | PERSONAL DEL HOSPITAL VITARTE   | Nombrados/CAS     | GESTION POR RESULTADOS DE LA LEY N° 30225 Y SU REGLAMENTO  | ESPECIFICO                  | I Trimestre   | 28                  | Presencial          | S/. 340                             | S/. 9,520                           |
| APOYO AL PERSONAL TECNICA                         | PERSONAL DEL HOSPITAL VITARTE   | Nombrados/CAS     | SALUD MENTAL   | TRANSVERSAL                 | II Trimestre  | 100                 | Presencial          | S/. 4                               | S/. 400                             |
| COE   | BRIGADISTAS DEL RV  | Nombrados/CAS     | PROGRAMA DE CAPACITACION PARA BRIGADISTAS DEL AREA DE SALUD  | ESPECIFICO                  | II Trimestre  | 30                  | Presencial          | S/. 550                             | S/. 16,500                          |
|   | PERSONAL DEL HOSPITAL VITARTE   | Nombrados/CAS     | PROMOCION, FOMENTO Y APOYO A LA LACTANCIA MATERNA  | TRANSVERSAL                 | IV Trimestre  | 50                  | Presencial          | S/. 20                              | S/. 1,000                           |
| LACTANCIA MATERNA                                 | PERSONAL DEL HOSPITAL VITARTE   | Nombrados/CAS     | FORMULACION Y PROGRAMACION DEL CUADRO DE NECESIDADES-SIGA 2017   | TRANSVERSAL                 | I Trimestre   | 80                  | Presencial          | S/. 0                               | S/. 0                               |
|   | PERSONAL DEL HOSPITAL VITARTE   | Nombrado y CAS    | AUTOEVALUACION PARA LA ACREDITACION DE ESTABLECIMIENTOS DE SALUD   | ESPECIFICO                  | I Trimestre   | 45                  | Presencial          | S/. 0                               | S/. 0                               |
| PLANEAMIENTO ESTRATEGICO                          | PERSONAL DEL HOSPITAL VITARTE   | Nombrado y CAS    | ELABORACION PROYECTOS DE MEJORA  | TRANSVERSAL                 | II Trimestre  | 45                  | Presencial          | S/. 0                               | S/. 0                               |
|   | PERSONAL DEL HOSPITAL VITARTE   | Nombrado y CAS    | DEBERES Y DERECHOS, BUEN TRATO EN LA ATENCION DE LOS USUARIOS Y RECLAMOS   | TRANSVERSAL                 | I Trimestre   | 45                  | Presencial          | S/. 0                               | S/. 0                               |
| CALIDAD   | PERSONAL DEL HOSPITAL VITARTE   | Nombrado y CAS    | DEBERES Y DERECHOS, BUEN TRATO EN LA ATENCION DE LOS USUARIOS Y RECLAMOS   | TRANSVERSAL                 | I Trimestre   | 45                  | Presencial          | S/. 0                               | S/. 0                               |
|   | PERSONAL DEL HOSPITAL VITARTE   | Nombrado y CAS    | DEBERES Y DERECHOS, BUEN TRATO EN LA ATENCION DE LOS USUARIOS Y RECLAMOS   | TRANSVERSAL                 | I Trimestre   | 45                  | Presencial          | S/. 0                               | S/. 0                               |
| TOTAL PRESUPUESTO DE CAPACITACIONES CONCOMITANTES |   |                   |  |                             |               |                     |                     |                                     | S/. 51,540                          |
| TOTAL PRESUPUESTO BENEFICIARIOS DE CAPACITACION   |   |                   |  |                             |               |                     |                     |                                     | S/. 320,974                         |
| TOTAL   |   |                   |  |                             |               |                     |                     |                                     | S/. 372,514                         |

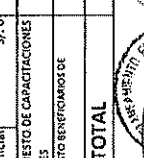
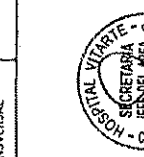
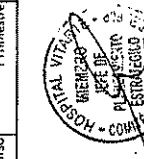

# 11.4. CAPACITACIONES ALINEADAS A LOS OBJETIVOS, LINEAS Y ESTRATEGIAS DEL IGSS (PDP-2016)

ANEXO Nº 04

## ALINEAMIENTO CON OBJETIVOS, LINEAS Y ESTRATEGIAS DEL IGSS

| DIRECCION |  | DIRECCION ADJUNTA   |  |
|-----------|--|---|--|
| 1         | HERAMIENTAS EN LA ADMINISTRACION PUBLICA                                 | Fortalecer el desarrollo de la capacidad de los recursos humanos para la conducción en la implementación de las políticas en salud del ámbito del IGSS.   | (CE) Línea de Gestión Pública  |
| 2         | GESTION PUBLICA  | Fortalecer el desarrollo de la capacidad de los recursos humanos para la conducción en la implementación de las políticas en salud del ámbito del IGSS.   | (CE) Línea de Gestión Pública  |
| 3         | GESTION DOCUMENTARIA Y OPERATIVA DE TRAMITE                              | Fortalecer las competencias en el mejoramiento de los sistemas de gestión de la información de los servicios de salud en todos los niveles de la atención.  | Otra línea   |
| 4         | CONSERVACION Y VALORACION DOCUMENTAL                                     | Fortalecer las competencias en el mejoramiento de los sistemas de gestión de la información de los servicios de salud en todos los niveles de la atención.  | Otra línea   |
| 5         | DIRECCION ADMINISTRATIVO   | Fortalecer el desarrollo de la capacidad de los recursos humanos para la conducción en la implementación de las políticas en salud del ámbito del IGSS.   | (CE) Línea de Asesoría Jurídica  |
| 6         | LEY DE CONTRATACIONES DEL ESTADO   | Fortalecer el desarrollo de la capacidad de los recursos humanos para la conducción en la implementación de las políticas en salud del ámbito del IGSS.   | (CE) Línea de logística integrada  |
| 7         | SEGURIDAD DEL PACIENTE Y CALIDAD EN SALUD                                | Fortalecer las competencias para el desarrollo de los recursos humanos en la atención pre hospitalaria y hospitalaria según niveles de atención a nivel nacional, basado en la ética, igualdad de género, inclusión social e interculturalidad. | (CE) Línea de Gestión de la Calidad y Derechos de las Personas   |
| 8         | CALIDAD EN LOS SERVICIOS DE SALUD  | Fortalecer las competencias para el desarrollo de los recursos humanos en la atención pre hospitalaria y hospitalaria según niveles de atención a nivel nacional, basado en la ética, igualdad de género, inclusión social e interculturalidad. | (CE) Línea de Gestión de la Calidad y Derechos de las Personas   |
| 9         | ATENCION DE PACIENTES CON CALIDAD DE SERVICIO                            | Fortalecer las competencias en el mejoramiento de los sistemas de gestión de la información de los servicios de salud en todos los niveles de la atención.  | (CT) Línea de Competencias Genéricas (Trabajo en Equipo y Solución de Conflictos, Cultura organizacional y Clima Laboral, Liderazgo y Coaching, Atención al cliente, protección y cuidado de la salud, Deberes y derechos) |
| 10        | AUTOEVALUACION PARA LA ACREDITACION DE ESTABLECIMIENTOS DE SALUD         | Fortalecer las competencias para el desarrollo de los recursos humanos en la atención pre hospitalaria y hospitalaria según niveles de atención a nivel nacional, basado en la ética, igualdad de género, inclusión social e interculturalidad. | (CE) Línea de Gestión de la Calidad y Derechos de las Personas   |
| 11        | ELABORACION DE PROYECTOS DE MEJORA                                       | Fortalecer las competencias en el mejoramiento de los sistemas de gestión de la información de los servicios de salud en todos los niveles de la atención.  | (CT) Línea de Competencias Genéricas (Trabajo en Equipo y Solución de Conflictos, Cultura organizacional y Clima Laboral, Liderazgo y Coaching, Atención al cliente, protección y cuidado de la salud, Deberes y derechos) |
| 12        | DEBERES Y DERECHOS, BUEN TRATO EN LA ATENCION DE LOS USUARIOS Y RECLAMOS | Fortalecer las competencias para el desarrollo de los recursos humanos en la atención pre hospitalaria y hospitalaria según niveles de atención a nivel nacional, basado en la ética, igualdad de género, inclusión social e interculturalidad. | (CT) Línea de Competencias Genéricas (Trabajo en Equipo y Solución de Conflictos, Cultura organizacional y Clima Laboral, Liderazgo y Coaching, Atención al cliente, protección y cuidado de la salud, Deberes y derechos) |
| 13        | GESTION PUBLICA  | Fortalecer el desarrollo de la capacidad de los recursos humanos para la conducción en la implementación de las políticas en salud del ámbito del IGSS.   | (CE) Línea de Gestión Pública  |
| 14        | REDACCION ESCRITIVA  | Fortalecer las competencias en el mejoramiento de los sistemas de gestión de la información de los servicios de salud en todos los niveles de la atención.  | (CT) Línea de expresión escrita y formulación de documentos normativos, idiomas  |
| 15        | ADMINISTRACION DEL TRAMITE DOCUMENTARIO Y ORGANIZACION DE ARCHIVOS       | Fortalecer las competencias en el mejoramiento de los sistemas de gestión de la información de los servicios de salud en todos los niveles de la atención.  | (CT) Línea de Competencias Genéricas (Trabajo en Equipo y Solución de Conflictos, Cultura organizacional y Clima Laboral, Liderazgo y Coaching, Atención al cliente, protección y cuidado de la salud, Deberes y derechos) |
| 16        | ATENCION DE PACIENTES CON CALIDAD DE SERVICIO                            | Fortalecer las competencias en el mejoramiento de los sistemas de gestión de la información de los servicios de salud en todos los niveles de la atención.  | (CT) Línea de Competencias Genéricas (Trabajo en Equipo y Solución de Conflictos, Cultura organizacional y Clima Laboral, Liderazgo y Coaching, Atención al cliente, protección y cuidado de la salud, Deberes y derechos) |



Plan de Desarrollo de las Personas PDP-2016

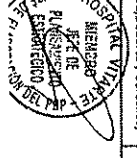
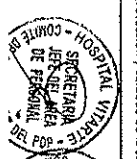

Página 1501



| PLANEAMIENTO ESTRATEGICO |  | EPIDEMOLOGIA Y SALUD AMBIENTAL  |  |
|--------------------------|--|---|--|
| 35                       | REDACCION EJECUTIVA  | Fortalecer las competencias en el mejoramiento de los sistemas de gestión de la información de los servicios de salud en todos los niveles de la atención.  | (CT) Línea de expresión escrita y formulación de documentos normativos, idiomas  |
| 36                       | NORMAS DE CONTROL INTERNO DE LA CSR                                      | Fortalecer el desarrollo de la capacidad de los recursos humanos para la conducción en la implementación de las políticas en salud del ámbito del IGSS.   | Otras líneas   |
| 37                       | GESTION PUBLICA  | Fortalecer el desarrollo de la capacidad de los recursos humanos para la conducción en la implementación de las políticas en salud del ámbito del IGSS.   | (CE) Línea de Gestión Pública  |
| 38                       | GESTION PRESUPUESTAL EN EL SECTOR PUBLICO                                | Fortalecer el desarrollo de la capacidad de los recursos humanos para la conducción en la implementación de las políticas en salud del ámbito del IGSS.   | (CE) Línea de Organización y Planeamiento  |
| 39                       | HERRAMIENTAS EN LA GESTION PUBLICA                                       | Fortalecer el desarrollo de la capacidad de los recursos humanos para la conducción en la implementación de las políticas en salud del ámbito del IGSS.   | (CE) Línea de Gestión Pública  |
| 40                       | LEY DE CONTRATACIONES DEL ESTADO Y NORMAS PRESUPUESTALES                 | Fortalecer el desarrollo de la capacidad de los recursos humanos para la conducción en la implementación de las políticas en salud del ámbito del IGSS.   | (CE) Línea de Logística Integrada  |
| 41                       | SISTEMA NACIONAL DE INVERSION PUBLICA                                    | Fortalecer el desarrollo de la capacidad de los recursos humanos para la conducción en la implementación de las políticas en salud del ámbito del IGSS.   | (CE) Línea de Organización y Planeamiento  |
| 42                       | PRESUPUESTO PUBLICO POR RESULTADOS (PPR)                                 | Fortalecer el desarrollo de la capacidad de los recursos humanos para la conducción en la implementación de las políticas en salud del ámbito del IGSS.   | (CE) Línea de Organización y Planeamiento  |
| 43                       | PLANEAMIENTO ESTRATEGICO EN PROCESO DE PRESUPUESTO                       | Fortalecer el desarrollo de la capacidad de los recursos humanos para la conducción en la implementación de las políticas en salud del ámbito del IGSS.   | (CE) Línea de Organización y Planeamiento  |
| 44                       | FORMULACION Y PROGRAMACION DEL CUADRO DE NECESIDADES - SIGA 2016         | Fortalecer el desarrollo de la capacidad de los recursos humanos para la conducción en la implementación de las políticas en salud del ámbito del IGSS.   | (CT) Línea de Competencias Genéricas (Trabajo en Equipo y Solución de Conflictos, Cultura organizacional y Clima Laboral, Liderazgo y Coaching, Atención al cliente, protección y cuidado de la salud, Deberes y derechos) |
| 45                       | VIGILANCIA EPIDEMIOLOGICA HOSPITALARIA                                   | Fortalecer las competencias en el mejoramiento de los sistemas de gestión de la información de los servicios de salud en todos los niveles de la atención.  | (CE) Línea de Prevención y Control de Epidemias, Emergencias y Desastres   |
| 46                       | NORMAS TECNICAS DE SALUD PARA LA PREVENCIÓN Y CONTROL DE FIEBRE HEMÁTICA | Fortalecer las competencias en el mejoramiento de los sistemas de gestión de la información de los servicios de salud en todos los niveles de la atención.  | (CE) Línea de Prevención y Control de Epidemias, Emergencias y Desastres   |
| 47                       | NORMA DE SALUD PUBLICA EN EPIDEMIOLOGIA HOSPITALARIA                     | Fortalecer las competencias en el mejoramiento de los sistemas de gestión de la información de los servicios de salud en todos los niveles de la atención.  | (CE) Línea de Prevención y Control de Epidemias, Emergencias y Desastres   |
| 48                       | SALUD OCUPACIONAL  | Fortalecer las competencias para el desarrollo de los recursos humanos en la atención pre hospitalaria y hospitalaria según niveles de atención a nivel nacional, basado en la ética, igualdad de género, inclusión social e interculturalidad. | (CT) Línea de Competencias Genéricas (Trabajo en Equipo y Solución de Conflictos, Cultura organizacional y Clima Laboral, Liderazgo y Coaching, Atención al cliente, protección y cuidado de la salud, Deberes y derechos) |
| 49                       | SPSS AVANZADO  | Fortalecer las competencias en el mejoramiento de los sistemas de gestión de la información de los servicios de salud en todos los niveles de la atención.  | (CE) Línea de Desarrollo Informático   |
| 50                       | OFIMÁTICA AVANZADO   | Fortalecer las competencias en el mejoramiento de los sistemas de gestión de la información de los servicios de salud en todos los niveles de la atención.  | (CE) Línea de Informática (incluye ofimática)  |
| 51                       | MEDIDAS DE PREVENCIÓN Y CONTROL EN BIOSEGURIDAD                          | Fortalecer las competencias para el desarrollo de los recursos humanos en la atención pre hospitalaria y hospitalaria según niveles de atención a nivel nacional, basado en la ética, igualdad de género, inclusión social e interculturalidad. | (CT) Línea de Competencias Genéricas (Trabajo en Equipo y Solución de Conflictos, Cultura organizacional y Clima Laboral, Liderazgo y Coaching, Atención al cliente, protección y cuidado de la salud, Deberes y derechos) |
| 52                       | OFIMÁTICA INTERMEDIO   | Fortalecer las competencias en el mejoramiento de los sistemas de gestión de la información de los servicios de salud en todos los niveles de la atención.  | (CE) Línea de Informática (incluye ofimática)  |
| 53                       | SALUD AMBIENTAL  | Fortalecer las competencias para el desarrollo de los recursos humanos en la atención pre hospitalaria y hospitalaria según niveles de atención a nivel nacional, basado en la ética, igualdad de género, inclusión social e interculturalidad. | (CT) Línea de Competencias Genéricas (Trabajo en Equipo y Solución de Conflictos, Cultura organizacional y Clima Laboral, Liderazgo y Coaching, Atención al cliente, protección y cuidado de la salud, Deberes y derechos) |
| 54                       | GESTION DE SERVICIOS DE SALUD  | Fortalecer el desarrollo de la capacidad de los recursos humanos para la conducción en la implementación de las políticas en salud del ámbito del IGSS.   | (CE) Línea de Gestión Pública  |



Plan de Desarrollo de las Personas PDP-2016

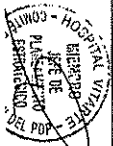

1521



| CÓDIGO | NOMBRE DEL CURSO   | DESCRIPCIÓN DEL CURSO  | OBJETIVOS DEL CURSO  | MÓDULO                              |
|--------|--|--|--|-------------------------------------|
| 55     | METODOLOGIA DE LA CALIFICACION   | Fortalecer las competencias para el desarrollo de las investigaciones operativas en la prestación, gestión y docencia que contribuyan al conocimiento de los problemas de capacitación que afectan a los trabajadores del sistema nacional de salud. | Fortalecer las competencias para el desarrollo de las investigaciones operativas en la prestación, gestión y docencia que contribuyan al conocimiento de los problemas de capacitación que afectan a los trabajadores del sistema nacional de salud. | APoyo A LA DOCCENIA E INVESTIGACION |
| 56     | METODOLOGIA DE LA INVESTIGACION  | Fortalecer las competencias para el desarrollo de las investigaciones operativas en la prestación, gestión y docencia que contribuyan al conocimiento de los problemas de capacitación que afectan a los trabajadores del sistema nacional de salud. | Fortalecer las competencias para el desarrollo de las investigaciones operativas en la prestación, gestión y docencia que contribuyan al conocimiento de los problemas de capacitación que afectan a los trabajadores del sistema nacional de salud. |                                     |
| 57     | OFIMATICA INTERMEDIO   | Fortalecer las competencias en el mejoramiento de los sistemas de gestión de la información de los servicios de salud en todos los niveles de la atención.   | Fortalecer las competencias en el mejoramiento de los sistemas de gestión de la información de los servicios de salud en todos los niveles de la atención.   |                                     |
| 58     | GESTION DE PROYECTOS   | Fortalecer las competencias para el desarrollo de las investigaciones operativas en la prestación, gestión y docencia que contribuyan al conocimiento de los problemas de capacitación que afectan a los trabajadores del sistema nacional de salud. | Fortalecer las competencias para el desarrollo de las investigaciones operativas en la prestación, gestión y docencia que contribuyan al conocimiento de los problemas de capacitación que afectan a los trabajadores del sistema nacional de salud. |                                     |
| 59     | MANEJO PRACTICO PRE PROFESIONAL Y METODOLOGIA DEL TRABAJO UNIVERSITARIO                  | Fortalecer las competencias para el desarrollo de las investigaciones operativas en la prestación, gestión y docencia que contribuyan al conocimiento de los problemas de capacitación que afectan a los trabajadores del sistema nacional de salud. | Fortalecer las competencias para el desarrollo de las investigaciones operativas en la prestación, gestión y docencia que contribuyan al conocimiento de los problemas de capacitación que afectan a los trabajadores del sistema nacional de salud. |                                     |
| 60     | SPSS-BASICO  | Fortalecer las competencias en el mejoramiento de los sistemas de gestión de la información de los servicios de salud en todos los niveles de la atención.   | Fortalecer las competencias en el mejoramiento de los sistemas de gestión de la información de los servicios de salud en todos los niveles de la atención.   |                                     |
| 61     | ETICA, DEONTOLOGIA Y BIOETICA  | Fortalecer las competencias para el desarrollo de los recursos humanos en la atención pre hospitalaria y hospitalaria según niveles de atención a nivel nacional, basado en la ética, igualdad de género, inclusión social e interculturalidad.      | Fortalecer las competencias para el desarrollo de los recursos humanos en la atención pre hospitalaria y hospitalaria según niveles de atención a nivel nacional, basado en la ética, igualdad de género, inclusión social e interculturalidad.      |                                     |
| 62     | LEY DE CONTRATACIONES DEL ESTADO (OSCE)  | Fortalecer el desarrollo de la capacidad de los recursos humanos para la conducción en la implementación de las políticas en salud del ámbito del IGSS.  | Fortalecer el desarrollo de la capacidad de los recursos humanos para la conducción en la implementación de las políticas en salud del ámbito del IGSS.  | ADMINISTRACION                      |
| 63     | LEY DE CONTRATACIONES DEL ESTADO   | Fortalecer el desarrollo de la capacidad de los recursos humanos para la conducción en la implementación de las políticas en salud del ámbito del IGSS.  | Fortalecer el desarrollo de la capacidad de los recursos humanos para la conducción en la implementación de las políticas en salud del ámbito del IGSS.  |                                     |
| 64     | SIAF   | Fortalecer las competencias en el mejoramiento de los sistemas de gestión de la información de los servicios de salud en todos los niveles de la atención.   | Fortalecer las competencias en el mejoramiento de los sistemas de gestión de la información de los servicios de salud en todos los niveles de la atención.   | ECONOMIA                            |
| 65     | CIERRE CONTABLE GUBERNAMENTAL  | Fortalecer las competencias en el mejoramiento de los sistemas de gestión de la información de los servicios de salud en todos los niveles de la atención.   | Fortalecer las competencias en el mejoramiento de los sistemas de gestión de la información de los servicios de salud en todos los niveles de la atención.   |                                     |
| 66     | CAJA (MANEJO, DETECCION Y REVISION DE BILLETES)  | Fortalecer las competencias en el mejoramiento de los sistemas de gestión de la información de los servicios de salud en todos los niveles de la atención.   | Fortalecer las competencias en el mejoramiento de los sistemas de gestión de la información de los servicios de salud en todos los niveles de la atención.   |                                     |
| 67     | PRESUPUESTO PUBLICO POR RESULTADOS (PPR)   | Fortalecer el desarrollo de la capacidad de los recursos humanos para la conducción en la implementación de las políticas en salud del ámbito del IGSS.  | Fortalecer el desarrollo de la capacidad de los recursos humanos para la conducción en la implementación de las políticas en salud del ámbito del IGSS.  |                                     |
| 68     | CONTROL PREVIO   | Fortalecer las competencias en el mejoramiento de los sistemas de gestión de la información de los servicios de salud en todos los niveles de la atención.   | Fortalecer las competencias en el mejoramiento de los sistemas de gestión de la información de los servicios de salud en todos los niveles de la atención.   |                                     |
| 69     | TRIBUTACION 2016   | Fortalecer las competencias en el mejoramiento de los sistemas de gestión de la información de los servicios de salud en todos los niveles de la atención.   | Fortalecer las competencias en el mejoramiento de los sistemas de gestión de la información de los servicios de salud en todos los niveles de la atención.   |                                     |
| 70     | ACTUALIZACION SECRETARIAL  | Fortalecer las competencias en el mejoramiento de los sistemas de gestión de la información de los servicios de salud en todos los niveles de la atención.   | Fortalecer las competencias en el mejoramiento de los sistemas de gestión de la información de los servicios de salud en todos los niveles de la atención.   |                                     |
| 71     | GESTION POR RESULTADOS DE LA LEY Nº 30225 Y SU REGLAMENTO                                | Fortalecer el desarrollo de la capacidad de los recursos humanos para la conducción en la implementación de las políticas en salud del ámbito del IGSS.  | Fortalecer el desarrollo de la capacidad de los recursos humanos para la conducción en la implementación de las políticas en salud del ámbito del IGSS.  | LOGISTICA                           |
| 72     | LEY DE CONTRATACIONES DEL ESTADO   | Fortalecer el desarrollo de la capacidad de los recursos humanos para la conducción en la implementación de las políticas en salud del ámbito del IGSS.  | Fortalecer el desarrollo de la capacidad de los recursos humanos para la conducción en la implementación de las políticas en salud del ámbito del IGSS.  |                                     |
| 73     | OFIMATICA INTERMEDIO   | Fortalecer las competencias en el mejoramiento de los sistemas de gestión de la información de los servicios de salud en todos los niveles de la atención.   | Fortalecer las competencias en el mejoramiento de los sistemas de gestión de la información de los servicios de salud en todos los niveles de la atención.   |                                     |
| 74     | LECTURA Y REPARACION DE EQUIPOS BIOMEDICOS   | Fortalecer las competencias para el desarrollo de los recursos humanos en la atención pre hospitalaria y hospitalaria según niveles de atención a nivel nacional, basado en la ética, igualdad de género, inclusión social e interculturalidad.      | Fortalecer las competencias para el desarrollo de los recursos humanos en la atención pre hospitalaria y hospitalaria según niveles de atención a nivel nacional, basado en la ética, igualdad de género, inclusión social e interculturalidad.      | SERVICIOS GENERALES                 |
| 75     | ELABORACION DE ESPECIFICACIONES TECNICAS Y TERMINOS DE REFERENCIA PARA COMPRAS EFECTIVAS | Fortalecer el desarrollo de la capacidad de los recursos humanos para la conducción en la implementación de las políticas en salud del ámbito del IGSS.  | Fortalecer el desarrollo de la capacidad de los recursos humanos para la conducción en la implementación de las políticas en salud del ámbito del IGSS.  |                                     |

Plan de Desarrollo de las Personas PDP-2016

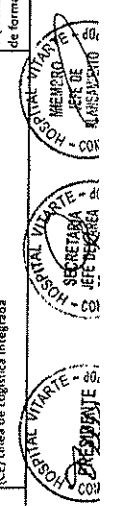
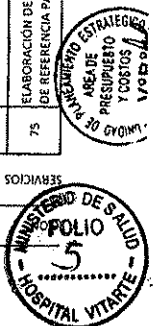

1531

| ESTADISTICA E INFORMATICA |  | ADMINISTRACION  |  |
|---------------------------|--|---|--|
|                           |  | PERSONAL  |  |
| 76                        | UDERAZGO-TRABAJO EN EQUIPO                           | Fortalecer las competencias para el desarrollo de los recursos humanos en la atención pre hospitalaria y hospitalaria según niveles de atención a nivel nacional, basado en la ética, igualdad de género, inclusión social e interculturalidad. | (C7) Línea de Competencias Genéricas (Trabajo en Equipo y Solución de Conflictos, Cultura organizacional y Clima Laboral, Liderazgo y Coaching, Atención al cliente, protección y cuidado de la salud, Deberes y derechos) |
| 77                        | LEY DEL SERVICIO CIVIL- LEY Nº 30057                 | Fortalecer el desarrollo de la capacidad de los recursos humanos para la conducción en la implementación de las políticas en salud del ámbito del IGSS.   | (C6) Línea de Recursos Humanos en Salud  |
| 78                        | PLANILLA ELECTRONICA, T REGISTRO Y PLAME             | Fortalecer el desarrollo de la capacidad de los recursos humanos para la conducción en la implementación de las políticas en salud del ámbito del IGSS.   | (C6) Línea de Recursos Humanos en Salud  |
| 79                        | RECLUTAMIENTO, SELECCIÓN Y CONTRATO DE PERSONAL      | Fortalecer el desarrollo de la capacidad de los recursos humanos para la conducción en la implementación de las políticas en salud del ámbito del IGSS.   | (C6) Línea de Recursos Humanos en Salud  |
| 80                        | CAPTACION Y DESARROLLO DEL RECURSO HUMANO            | Fortalecer el desarrollo de la capacidad de los recursos humanos para la conducción en la implementación de las políticas en salud del ámbito del IGSS.   | (C6) Línea de Recursos Humanos en Salud  |
| 81                        | GESTION DE RECURSOS HUMANOS                          | Fortalecer el desarrollo de la capacidad de los recursos humanos para la conducción en la implementación de las políticas en salud del ámbito del IGSS.   | (C6) Línea de Recursos Humanos en Salud  |
| 82                        | REDACCION ESCRITIVA                                  | Fortalecer las competencias en el mejoramiento de los sistemas de gestión de la información de los servicios de salud en todos los niveles de la atención.  | (C7) Línea de expresión escrita y formulación de documentos normativos, idiomas  |
| 83                        | ATENCION INTEGRAL AL NIÑO MENOR DE 03 AÑOS           | Fortalecer el desarrollo de la capacidad de los recursos humanos para la conducción en la implementación de las políticas en salud del ámbito del IGSS.   | (C6) Línea de Cuidado Integral de la Salud y Redes Integradas  |
| 84                        | CLIMA ORGANIZACIONAL-MANEJO DE ESTRÉS LABORAL        | Fortalecer las competencias en la instauración de una cultura organizacional basada en la transparencia y en la promoción de valores contenidos en el Código de ética de la función pública.  | (C7) Línea de Competencias Genéricas (Trabajo en Equipo y Solución de Conflictos, Cultura organizacional y Clima Laboral, Liderazgo y Coaching, Atención al cliente, protección y cuidado de la salud, Deberes y derechos) |
| 85                        | LEY DE PREVENCIÓN Y SANCIÓN DEL HOSTIGAMIENTO SEXUAL | Fortalecer las competencias en el mejoramiento de los sistemas de gestión de la información de los servicios de salud en todos los niveles de la atención.  | (C7) Línea de Competencias Genéricas (Trabajo en Equipo y Solución de Conflictos, Cultura organizacional y Clima Laboral, Liderazgo y Coaching, Atención al cliente, protección y cuidado de la salud, Deberes y derechos) |
| 86                        | CODIGO DE ETICA EN LA FUNCION PUBLICA                | Fortalecer las competencias en la instauración de una cultura organizacional basada en la transparencia y en la promoción de valores contenidos en el Código de ética de la función pública.  | (C7) Línea de Competencias Genéricas (Trabajo en Equipo y Solución de Conflictos, Cultura organizacional y Clima Laboral, Liderazgo y Coaching, Atención al cliente, protección y cuidado de la salud, Deberes y derechos) |
| 87                        | LEY DEL SERVICIO CIVIL                               | Fortalecer las competencias en el mejoramiento de los sistemas de gestión de la información de los servicios de salud en todos los niveles de la atención.  | (C7) Línea de Competencias Genéricas (Trabajo en Equipo y Solución de Conflictos, Cultura organizacional y Clima Laboral, Liderazgo y Coaching, Atención al cliente, protección y cuidado de la salud, Deberes y derechos) |
| 88                        | ADMINISTRACION DE BASE DE DATOS                      | Fortalecer las competencias en el mejoramiento de los sistemas de gestión de la información de los servicios de salud en todos los niveles de la atención.  | (C7) Línea de Tecnología de la Información   |
| 89                        | SEGURIDAD EN SOFTWARE                                | Fortalecer las competencias en el mejoramiento de los sistemas de gestión de la información de los servicios de salud en todos los niveles de la atención.  | (C7) Línea de Desarrollo Informático   |
| 90                        | GESTION DE SEGURIDAD DE LA INFORMACION               | Fortalecer las competencias en el mejoramiento de los sistemas de gestión de la información de los servicios de salud en todos los niveles de la atención.  | (C7) Línea de Desarrollo Informático   |
| 91                        | SOLUCIONES EN TECNOLOGIAS IP CON ASTERISK            | Fortalecer las competencias en el mejoramiento de los sistemas de gestión de la información de los servicios de salud en todos los niveles de la atención.  | (C7) Línea de Desarrollo Informático   |
| 92                        | GESTION DE PROYECTO CON MS PROJECT                   | Fortalecer las competencias en el mejoramiento de los sistemas de gestión de la información de los servicios de salud en todos los niveles de la atención.  | (C7) Línea de Desarrollo Informático   |
| 93                        | SIGA Y IAE   | Fortalecer las competencias en el mejoramiento de los sistemas de gestión de la información de los servicios de salud en todos los niveles de la atención.  | (C7) Línea de Desarrollo Informático   |
| 94                        | ESTADISTICA DESCRIPTIVA                              | Fortalecer las competencias en el mejoramiento de los sistemas de gestión de la información de los servicios de salud en todos los niveles de la atención.  | (C7) Línea de Desarrollo Informático   |
| 95                        | EXCEL INTERMEDIO                                     | Fortalecer las competencias en el mejoramiento de los sistemas de gestión de la información de los servicios de salud en todos los niveles de la atención.  | (C7) Línea de Desarrollo Informático   |
| 96                        | EXCEL AVANZADO                                       | Fortalecer las competencias en el mejoramiento de los sistemas de gestión de la información de los servicios de salud en todos los niveles de la atención.  | (C7) Línea de Desarrollo Informático   |



Plan de Desarrollo de las Personas PDP-2016

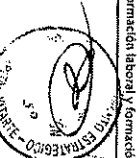
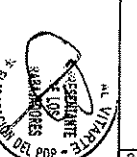
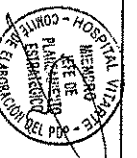



MEDICINA

|     |  |   |   |  |
|-----|--|---|---|--|
| 112 | ACTUALIZACION EN DIAGNOSTICO DE TOMOGRAFIAS      | Fortalecer las competencias para el desarrollo de los recursos humanos en la atención pre hospitalaria y hospitalaria según niveles de atención a nivel nacional, basado en la ética, igualdad de género, inclusión social e interculturalidad. | (CE) Línea de Servicios Hospitalarios y de Investigación              | Capacitación (talleres, cursos, maestrías/especialidad, diplomados entre otros) de formación laboral y formación profesional |
| 113 | METODOLOGIA DE LA INVESTIGACION                  | Fortalecer las competencias para el desarrollo de los recursos humanos en la atención pre hospitalaria y hospitalaria según niveles de atención a nivel nacional, basado en la ética, igualdad de género, inclusión social e interculturalidad. | (CE) Línea de Servicios Hospitalarios y de Investigación              | Capacitación (talleres, cursos, maestrías/especialidad, diplomados entre otros) de formación laboral y formación profesional |
| 114 | ESTADISTICA MEDICA                               | Fortalecer las competencias en la formación de nuevos recursos humanos altamente especializados para la salud pública e individual.   | (CE) Línea de Recursos Estratégicos en Salud                          | Capacitación (talleres, cursos, maestrías/especialidad, diplomados entre otros) de formación laboral y formación profesional |
| 115 | NUEVOS TRATAMIENTOS EN DERMATOLOGIA              | Fortalecer las competencias para el desarrollo de los recursos humanos en la atención pre hospitalaria y hospitalaria según niveles de atención a nivel nacional, basado en la ética, igualdad de género, inclusión social e interculturalidad. | (CE) Línea de Servicios Hospitalarios y de Investigación              | Capacitación (talleres, cursos, maestrías/especialidad, diplomados entre otros) de formación laboral y formación profesional |
| 116 | ACTUALIZACION EN ENCEFALOGRAFIA                  | Fortalecer las competencias para el desarrollo de los recursos humanos en la atención pre hospitalaria y hospitalaria según niveles de atención a nivel nacional, basado en la ética, igualdad de género, inclusión social e interculturalidad. | (CE) Línea de Servicios Hospitalarios y de Investigación              | Capacitación en servicios/pasantías  |
| 117 | MANEJO DE PACIENTES CRITICOS (UCI)               | Fortalecer las competencias para el desarrollo de los recursos humanos en la atención pre hospitalaria y hospitalaria según niveles de atención a nivel nacional, basado en la ética, igualdad de género, inclusión social e interculturalidad. | (CE) Línea de Servicios de Atención Médica de Urgencias y Emergencias | Capacitación en servicios/pasantías  |
| 118 | TECNICAS EN ENDOSCOPIA TERAPEUTICA               | Fortalecer las competencias para el desarrollo de los recursos humanos en la atención pre hospitalaria y hospitalaria según niveles de atención a nivel nacional, basado en la ética, igualdad de género, inclusión social e interculturalidad. | (CE) Línea de Servicios Hospitalarios y de Investigación              | Capacitación (talleres, cursos, maestrías/especialidad, diplomados entre otros) de formación laboral y formación profesional |
| 119 | REHABILITACION CARDIORESPIRATORIA                | Fortalecer las competencias para el desarrollo de los recursos humanos en la atención pre hospitalaria y hospitalaria según niveles de atención a nivel nacional, basado en la ética, igualdad de género, inclusión social e interculturalidad. | (CE) Línea de Servicios Hospitalarios y de Investigación              | Capacitación (talleres, cursos, maestrías/especialidad, diplomados entre otros) de formación laboral y formación profesional |
| 120 | NUEVOS TRATAMIENTOS EN REUMATOLOGIA              | Fortalecer las competencias para el desarrollo de los recursos humanos en la atención pre hospitalaria y hospitalaria según niveles de atención a nivel nacional, basado en la ética, igualdad de género, inclusión social e interculturalidad. | (CE) Línea de Servicios Hospitalarios y de Investigación              | Capacitación (talleres, cursos, maestrías/especialidad, diplomados entre otros) de formación laboral y formación profesional |
| 121 | REUNION ANUAL DE DERMATOLOGOS                    | Fortalecer las competencias para el desarrollo de los recursos humanos en la atención pre hospitalaria y hospitalaria según niveles de atención a nivel nacional, basado en la ética, igualdad de género, inclusión social e interculturalidad. | (CE) Línea de Servicios Hospitalarios y de Investigación              | Capacitación (talleres, cursos, maestrías/especialidad, diplomados entre otros) de formación laboral y formación profesional |
| 122 | REUNION DE LA ACADEMIA AMERICANA DE DERMATOLOGIA | Fortalecer las competencias en la formación de nuevos recursos humanos altamente especializados para la salud pública e individual.   | (CE) Línea de Recursos Estratégicos en Salud                          | Capacitación (talleres, cursos, maestrías/especialidad, diplomados entre otros) de formación laboral y formación profesional |
| 123 | CONGRESO IBEROLATINOAMERICANO DE DERMATOLOGIA    | Fortalecer las competencias para el desarrollo de los recursos humanos en la atención pre hospitalaria y hospitalaria según niveles de atención a nivel nacional, basado en la ética, igualdad de género, inclusión social e interculturalidad. | (CE) Línea de Servicios Hospitalarios y de Investigación              | Capacitación (talleres, cursos, maestrías/especialidad, diplomados entre otros) de formación laboral y formación profesional |
| 124 | AVANCES EN NEUROLOGIA                            | Fortalecer las competencias para el desarrollo de los recursos humanos en la atención pre hospitalaria y hospitalaria según niveles de atención a nivel nacional, basado en la ética, igualdad de género, inclusión social e interculturalidad. | (CE) Línea de Servicios Hospitalarios y de Investigación              | Capacitación (talleres, cursos, maestrías/especialidad, diplomados entre otros) de formación laboral y formación profesional |
| 125 | AVANCES EN GASTROENTEROLOGIA                     | Fortalecer las competencias para el desarrollo de nuevos recursos humanos altamente especializados para la salud pública e individual.  | (CE) Línea de Recursos Estratégicos en Salud                          | Capacitación (talleres, cursos, maestrías/especialidad, diplomados entre otros) de formación laboral y formación profesional |
| 126 | AVANCES EN MEDICINA INTERNA                      | Fortalecer las competencias para el desarrollo de los recursos humanos en la atención pre hospitalaria y hospitalaria según niveles de atención a nivel nacional, basado en la ética, igualdad de género, inclusión social e interculturalidad. | (CE) Línea de Servicios Hospitalarios y de Investigación              | Capacitación (talleres, cursos, maestrías/especialidad, diplomados entre otros) de formación laboral y formación profesional |
| 127 | DERMATICA AVANZADO                               | Fortalecer las competencias en el mejoramiento de los sistemas de gestión de la información de los servicios de salud en todos los niveles de la atención.  | (CI) Línea de Informática (incluye ofimática)                         | Capacitación (talleres, cursos, maestrías/especialidad, diplomados entre otros) de formación laboral y formación profesional |

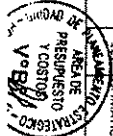

Plan de Desarrollo de las Personas PDP-2016

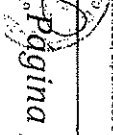
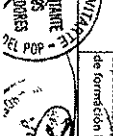
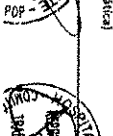
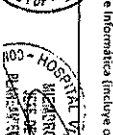



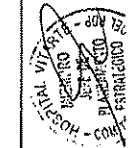

|                          |         |   |   |  |
|--------------------------|---------|---|---|--|
|                          |         |   |   |  |
| CIRUGIA Y ANESTESIOLOGIA | CIRUGIA | Fortalecer las competencias para el desarrollo de los recursos humanos en la atención pre hospitalaria y hospitalaria según niveles de atención a nivel nacional, basado en la ética, igualdad de género, inclusión social e interculturalidad. | (CE) Línea de Servicios de Atención Móvil de Urgencias y Emergencias  | Capacitación (talleres, cursos, maestrías/especialidad, diplomados entre otros) de formación laboral y formación profesional |
|                          | 128     | APOYO VITAL EN TRAUMA (ATLS)  |   |  |
|                          | 129     | ACTUALIZACIÓN EN CIRUGIA ENDOSCOPICA  | Fortalecer las competencias para el desarrollo de los recursos humanos en la atención pre hospitalaria y hospitalaria según niveles de atención a nivel nacional, basado en la ética, igualdad de género, inclusión social e interculturalidad. | (CE) Línea de Servicios Hospitalarios y de Investigación   |
|                          | 130     | ACTUALIZACIÓN EN UROLOGIA   | Fortalecer las competencias para el desarrollo de los recursos humanos en la atención pre hospitalaria y hospitalaria según niveles de atención a nivel nacional, basado en la ética, igualdad de género, inclusión social e interculturalidad. | (CE) Línea de Servicios Hospitalarios y de Investigación   |
|                          | 131     | ACTUALIZACIÓN EN OFTALMOLOGIA   | Fortalecer las competencias para el desarrollo de los recursos humanos en la atención pre hospitalaria y hospitalaria según niveles de atención a nivel nacional, basado en la ética, igualdad de género, inclusión social e interculturalidad. | (CE) Línea de Servicios Hospitalarios y de Investigación   |
|                          | 132     | ACTUALIZACIÓN EN OTORRINOLARINGOLOGIA   | Fortalecer las competencias para el desarrollo de los recursos humanos en la atención pre hospitalaria y hospitalaria según niveles de atención a nivel nacional, basado en la ética, igualdad de género, inclusión social e interculturalidad. | (CE) Línea de Servicios Hospitalarios y de Investigación   |
|                          | 133     | ACTUALIZACIÓN EN TRAUMATOLOGIA  | Fortalecer las competencias para el desarrollo de los recursos humanos en la atención pre hospitalaria y hospitalaria según niveles de atención a nivel nacional, basado en la ética, igualdad de género, inclusión social e interculturalidad. | (CE) Línea de Servicios Hospitalarios y de Investigación   |
|                          | 134     | ACTUALIZACIÓN EN CIRUGIA PLASTICA   | Fortalecer las competencias para el desarrollo de los recursos humanos en la atención pre hospitalaria y hospitalaria según niveles de atención a nivel nacional, basado en la ética, igualdad de género, inclusión social e interculturalidad. | (CE) Línea de Servicios Hospitalarios y de Investigación   |
|                          | 135     | SOPORTE BASICO DE VIDA (BLS)  | Fortalecer las competencias para el desarrollo de los recursos humanos en la atención pre hospitalaria y hospitalaria según niveles de atención a nivel nacional, basado en la ética, igualdad de género, inclusión social e interculturalidad. | (CE) Línea de Servicios de Atención Móvil de Urgencias y Emergencias   |
|                          | 136     | ACTUALIZACIÓN SECRETARIAL   | Fortalecer las competencias en el mejoramiento de los sistemas de gestión de la información de los servicios de salud en todos los niveles de la atención.  | (CT) Línea de expresión escrita y formulación de documentos normativos, idiomas  |
|                          | 137     | ANESTESIOLOGIA  | Fortalecer las competencias para el desarrollo de los recursos humanos en la atención pre hospitalaria y hospitalaria según niveles de atención a nivel nacional, basado en la ética, igualdad de género, inclusión social e interculturalidad. | (CE) Línea de Servicios Hospitalarios y de Investigación   |
|                          | 138     | CIRUGIA AMBULATORIA   | Fortalecer las competencias para el desarrollo de los recursos humanos en la atención pre hospitalaria y hospitalaria según niveles de atención a nivel nacional, basado en la ética, igualdad de género, inclusión social e interculturalidad. | (CE) Línea de Servicios de Atención Móvil de Urgencias y Emergencias   |
|                          | 139     | MANEJO DEL DOLOR  | Fortalecer las competencias para el desarrollo de los recursos humanos en la atención pre hospitalaria y hospitalaria según niveles de atención a nivel nacional, basado en la ética, igualdad de género, inclusión social e interculturalidad. | (CE) Línea de Servicios de Atención Móvil de Urgencias y Emergencias   |
|                          | 140     | BLOQUEO REGIONAL CON GUIA ECOGRAFICA  | Fortalecer las competencias para el desarrollo de los recursos humanos en la atención pre hospitalaria y hospitalaria según niveles de atención a nivel nacional, basado en la ética, igualdad de género, inclusión social e interculturalidad. | (CE) Línea de Servicios Hospitalarios y de Investigación   |
|                          | 141     | DIGITACION  | Fortalecer las competencias en el mejoramiento de los sistemas de gestión de la información de los servicios de salud en todos los niveles de la atención.  | (CT) Línea de expresión escrita y formulación de documentos normativos, idiomas  |
|                          | 142     | MANEJO DE NEONATO CRITICO EN LA UNIDAD DE CUIDADOS INTENSIVOS (SICAP)   | Fortalecer las competencias para el desarrollo de los recursos humanos en la atención pre hospitalaria y hospitalaria según niveles de atención a nivel nacional, basado en la ética, igualdad de género, inclusión social e interculturalidad. | (CE) Línea de Servicios Hospitalarios y de Investigación   |
|                          |         |   |   | Capacitación en servicios/pasantías  |

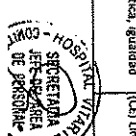
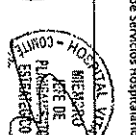
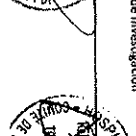
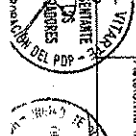

| UNIDAD                      |   | NOMBRE DEL SERVICIO   |  | DESCRIPCIÓN DEL SERVICIO   |  | LÍNEA DE SERVICIO |  | CAPACITACIÓN |  |
|-----------------------------|---|---|--|--|--|-------------------|--|--------------|--|
| <b>APOYO AL DIAGNOSTICO</b> |   |   |  |  |  |                   |  |              |  |
| <b>DIAGN</b>                |   |   |  |  |  |                   |  |              |  |
| 159                         | EXÁMENES RADIOLOGICOS ESPECIALES  | Fortalecer las competencias para el desarrollo de los recursos humanos en la atención pre hospitalaria y hospitalaria según niveles de atención a nivel nacional, basado en la ética, igualdad de género, inclusión social e interculturalidad. | (CE) Línea de Servicios Hospitalarios y de Investigación   | Capacitación (talleres, cursos, maestrías/especialidad, diplomados entre otros) de formación laboral y formación profesional |  |                   |  |              |  |
| 160                         | EXÁMENES DE LABORATORIO Y ANATOMIA PATOLOGICA   | Fortalecer las competencias para el desarrollo de los recursos humanos en la atención pre hospitalaria y hospitalaria según niveles de atención a nivel nacional, basado en la ética, igualdad de género, inclusión social e interculturalidad. | (CE) Línea de Servicios Hospitalarios y de Investigación   | Capacitación (talleres, cursos, maestrías/especialidad, diplomados entre otros) de formación laboral y formación profesional |  |                   |  |              |  |
| 161                         | ATENCIÓN DE PACIENTES CON CALIDAD DE SERVICIO   | Fortalecer las competencias para el desarrollo de los recursos humanos en la atención pre hospitalaria y hospitalaria según niveles de atención a nivel nacional, basado en la ética, igualdad de género, inclusión social e interculturalidad. | (CT) Línea de Competencias Genéricas (Trabajo en Equipo y Solución de Conflictos, Cultura organizacional y Clima Laboral, Liderazgo y Coaching, Atención al Cliente, protección y cuidado de la salud, Derechos y deberes) | Capacitación (talleres, cursos, maestrías/especialidad, diplomados entre otros) de formación laboral y formación profesional |  |                   |  |              |  |
| 162                         | MEDICINA TRANSFUSIONAL Y BANCO DE SANGRE  | Fortalecer las competencias para el desarrollo de los recursos humanos en la atención pre hospitalaria y hospitalaria según niveles de atención a nivel nacional, basado en la ética, igualdad de género, inclusión social e interculturalidad. | (CE) Línea de Servicios Hospitalarios y de Investigación   | Capacitación (talleres, cursos, maestrías/especialidad, diplomados entre otros) de formación laboral y formación profesional |  |                   |  |              |  |
| 163                         | GESTION DE LA CALIDAD EN MEDICINA TRANSFUSIONAL Y BANCO DE SANGRE                           | Fortalecer las competencias para el desarrollo de los recursos humanos en la atención pre hospitalaria y hospitalaria según niveles de atención a nivel nacional, basado en la ética, igualdad de género, inclusión social e interculturalidad. | (CE) Línea de Gestión de la Calidad y Derechos de las Personas   | Capacitación (talleres, cursos, maestrías/especialidad, diplomados entre otros) de formación laboral y formación profesional |  |                   |  |              |  |
| 164                         | NIUEVAS TÉCNICAS CIENTÍFICAS EN LOS PROCEDIMIENTOS HEMATOLOGICOS, BIQUÍMICOS, INMUNOLOGICOS | Fortalecer las competencias para el desarrollo de los recursos humanos en la atención pre hospitalaria y hospitalaria según niveles de atención a nivel nacional, basado en la ética, igualdad de género, inclusión social e interculturalidad. | (CE) Línea de Servicios Hospitalarios y de Investigación   | Capacitación (talleres, cursos, maestrías/especialidad, diplomados entre otros) de formación laboral y formación profesional |  |                   |  |              |  |
| 165                         | IDENTIFICACION DE ENTEROPARASITOS   | Fortalecer las competencias para el desarrollo de los recursos humanos en la atención pre hospitalaria y hospitalaria según niveles de atención a nivel nacional, basado en la ética, igualdad de género, inclusión social e interculturalidad. | (CE) Línea de Servicios Hospitalarios y de Investigación   | Capacitación en servicios/pasantes   |  |                   |  |              |  |
| 166                         | NIUEVAS TÉCNICAS CIENTÍFICAS EN LOS PROCEDIMIENTOS MICROBIOLOGICOS                          | Fortalecer las competencias para el desarrollo de los recursos humanos en la atención pre hospitalaria y hospitalaria según niveles de atención a nivel nacional, basado en la ética, igualdad de género, inclusión social e interculturalidad. | (CE) Línea de Servicios Hospitalarios y de Investigación   | Capacitación (talleres, cursos, maestrías/especialidad, diplomados entre otros) de formación laboral y formación profesional |  |                   |  |              |  |
| 167                         | SISTEMA DE GESTION DE CALIDAD   | Fortalecer las competencias para el desarrollo de los recursos humanos en la atención pre hospitalaria y hospitalaria según niveles de atención a nivel nacional, basado en la ética, igualdad de género, inclusión social e interculturalidad. | (CE) Línea de Gestión de la Calidad y Derechos de las Personas   | Capacitación (talleres, cursos, maestrías/especialidad, diplomados entre otros) de formación laboral y formación profesional |  |                   |  |              |  |
| 168                         | PROCEDIMIENTOS DE BIOSSEGURIDAD EN LA FASE PRE ANALITICA                                    | Fortalecer las competencias para el desarrollo de los recursos humanos en la atención pre hospitalaria y hospitalaria según niveles de atención a nivel nacional, basado en la ética, igualdad de género, inclusión social e interculturalidad. | (CE) Línea de Servicios Hospitalarios y de Investigación   | Capacitación (talleres, cursos, maestrías/especialidad, diplomados entre otros) de formación laboral y formación profesional |  |                   |  |              |  |
| 169                         | PROCEDIMIENTOS PARA LA TOMA DE MUESTRA SANGUINEA EN EL NIEGANO                              | Fortalecer las competencias para el desarrollo de los recursos humanos en la atención pre hospitalaria y hospitalaria según niveles de atención a nivel nacional, basado en la ética, igualdad de género, inclusión social e interculturalidad. | (CE) Línea de Servicios Hospitalarios y de Investigación   | Capacitación en servicios/pasantes   |  |                   |  |              |  |
| 170                         | ATENCIÓN DE PACIENTES CON CALIDAD DE SERVICIO   | Fortalecer las competencias para el desarrollo de los recursos humanos en la atención pre hospitalaria y hospitalaria según niveles de atención a nivel nacional, basado en la ética, igualdad de género, inclusión social e interculturalidad. | (CT) Línea de Competencias Genéricas (Trabajo en Equipo y Solución de Conflictos, Cultura organizacional y Clima Laboral, Liderazgo y Coaching, Atención al Cliente, protección y cuidado de la salud, Deberes y derechos) | Capacitación (talleres, cursos, maestrías/especialidad, diplomados entre otros) de formación laboral y formación profesional |  |                   |  |              |  |
| 171                         | GESTION DE SERVICIOS DE SALUD   | Fortalecer el desarrollo de la capacidad de los recursos humanos para la conducción en la implementación de las políticas en salud del ámbito del IGSS.   | (CE) Línea de Gestión Pública  | Capacitación (talleres, cursos, maestrías/especialidad, diplomados entre otros) de formación laboral y formación profesional |  |                   |  |              |  |
| 172                         | DIAGNOSTICACION   | Fortalecer las competencias en el mejoramiento de los sistemas de gestión de la información de los servicios de salud en todos los niveles de la atención.  | (CT) Línea de expresión escrita y formulación de documentos normativos, idiomas  | Capacitación (talleres, cursos, maestrías/especialidad, diplomados entre otros) de formación laboral y formación profesional |  |                   |  |              |  |
| 173                         | ACTUALIZACION EN NUTRICION Y ALIMENTACION   | Fortalecer las competencias para el desarrollo de los recursos humanos en la atención pre hospitalaria y hospitalaria según niveles de atención a nivel nacional, basado en la ética, igualdad de género, inclusión social e interculturalidad. | (CE) Línea de Servicios Hospitalarios y de Investigación   | plataforma integral virtual  |  |                   |  |              |  |

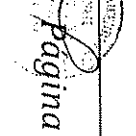
Plan de Desarrollo de las Personas PDP-2016

COMITÉ DE PERSONAL DE SERVICIOS DE ATENCIÓN PRIMARIA

COMITÉ DE PERSONAL DE SERVICIOS DE ATENCIÓN ESPECIALIZADA

COMITÉ DE PERSONAL DE SERVICIOS DE ATENCIÓN ESPECIALIZADA

COMITÉ DE PERSONAL DE SERVICIOS DE ATENCIÓN ESPECIALIZADA

COMITÉ DE PERSONAL DE SERVICIOS DE ATENCIÓN ESPECIALIZADA

COMITÉ DE PERSONAL DE SERVICIOS DE ATENCIÓN ESPECIALIZADA

COMITÉ DE PERSONAL DE SERVICIOS DE ATENCIÓN ESPECIALIZADA

COMITÉ DE PERSONAL DE SERVICIOS DE ATENCIÓN ESPECIALIZADA



| CONSUL |  | CONSULTA EXTERNA  |   | HOSPITALIZACION  |  |
|--------|--|---|---|--|--|
| 194    | GESTION DE SERVICIOS DE SALUD                                  | Fortalecer el desarrollo de la capacidad de los recursos humanos para la conducción en la implementación de las políticas en salud del ámbito del ISS.  | (CE) Línea de Gestión Pública   | Capacitación (talleres, cursos, maestrías/especialidad, diplomados entre otros) de formación laboral y formación profesional |  |
| 195    | ATENCIÓN DE PACIENTES CON CALIDAD DE SERVICIO                  | Fortalecer las competencias para el desarrollo de los recursos humanos en la atención pre hospitalaria y hospitalaria según niveles de atención a nivel nacional, basado en la ética, igualdad de género, inclusión social e interculturalidad. | (C7) Línea de Competencias Genéricas (Trabajo en Equipo y Solución de Conflictos, Cultura Organizacional y Omba Laboral, Liderazgo y Coaching, Atención al cliente, protección y cuidado de la salud, Deberes y derechos) | Capacitación (talleres, cursos, maestrías/especialidad, diplomados entre otros) de formación laboral y formación profesional |  |
| 196    | GESTION DE SERVICIOS DE SALUD                                  | Fortalecer el desarrollo de la capacidad de los recursos humanos para la conducción en la implementación de las políticas en salud del ámbito del ISS.  | (CE) Línea de Gestión Pública   | Capacitación (talleres, cursos, maestrías/especialidad, diplomados entre otros) de formación laboral y formación profesional |  |
| 197    | OFIATICA INTERMEDIO  | Fortalecer las competencias en el mejoramiento de los sistemas de gestión de la información de los servicios de salud en todos los niveles de la atención.  | (CB) Línea de Informática (incluye ofimática)   | Capacitación (talleres, cursos, maestrías/especialidad, diplomados entre otros) de formación laboral y formación profesional |  |
| 198    | ACTUALIZACIÓN DE NUEVAS TÉCNICAS ESPECIALIZADAS EN ODONTOLOGIA | Fortalecer las competencias para el desarrollo de los recursos humanos en la atención pre hospitalaria y hospitalaria según niveles de atención a nivel nacional, basado en la ética, igualdad de género, inclusión social e interculturalidad. | (CE) Línea de Servicios Hospitalarios y de Investigación  | Capacitación (talleres, cursos, maestrías/especialidad, diplomados entre otros) de formación laboral y formación profesional |  |
| 199    | ACTUALIZACIÓN EN FARMACOLOGIA ODONTOLÓGICA                     | Fortalecer las competencias para el desarrollo de los recursos humanos en la atención pre hospitalaria y hospitalaria según niveles de atención a nivel nacional, basado en la ética, igualdad de género, inclusión social e interculturalidad. | (CE) Línea de Servicios Hospitalarios y de Investigación  | Capacitación (talleres, cursos, maestrías/especialidad, diplomados entre otros) de formación laboral y formación profesional |  |
| 200    | QUIRURGIA GENERAL  | Fortalecer las competencias para el desarrollo de los recursos humanos en la atención pre hospitalaria y hospitalaria según niveles de atención a nivel nacional, basado en la ética, igualdad de género, inclusión social e interculturalidad. | (CE) Línea de Servicios Hospitalarios y de Investigación  | Capacitación (talleres, cursos, maestrías/especialidad, diplomados entre otros) de formación laboral y formación profesional |  |
| 201    | APOYO VITAL EN TRAUMA (AVT)                                    | Fortalecer las competencias para el desarrollo de los recursos humanos en la atención pre hospitalaria y hospitalaria según niveles de atención a nivel nacional, basado en la ética, igualdad de género, inclusión social e interculturalidad. | (CE) Línea de Servicios de Atención Móvil de Urgencias y Emergencias  | Capacitación (talleres, cursos, maestrías/especialidad, diplomados entre otros) de formación laboral y formación profesional |  |
| 202    | MEDICINA INTENSIVA   | Fortalecer las competencias para el desarrollo de los recursos humanos en la atención pre hospitalaria y hospitalaria según niveles de atención a nivel nacional, basado en la ética, igualdad de género, inclusión social e interculturalidad. | (CE) Línea de Servicios de Atención Móvil de Urgencias y Emergencias  | Capacitación (talleres, cursos, maestrías/especialidad, diplomados entre otros) de formación laboral y formación profesional |  |
| 203    | SIGA   | Fortalecer el desarrollo de la capacidad de los recursos humanos para la conducción en la implementación de las políticas en salud del ámbito del ISS.  | (CE) Línea de Logística Integrada   | Capacitación (talleres, cursos, maestrías/especialidad, diplomados entre otros) de formación laboral y formación profesional |  |
| 204    | PRE - HOSPITAL TRAUMA LIFE SUPPORT (PHLS)                      | Fortalecer las competencias para el desarrollo de los recursos humanos en la atención pre hospitalaria y hospitalaria según niveles de atención a nivel nacional, basado en la ética, igualdad de género, inclusión social e interculturalidad. | (CE) Línea de Servicios de Atención Móvil de Urgencias y Emergencias  | Capacitación (talleres, cursos, maestrías/especialidad, diplomados entre otros) de formación laboral y formación profesional |  |
| 205    | SOPORTE BASICO DE VIDA (BSV)                                   | Fortalecer las competencias para el desarrollo de los recursos humanos en la atención pre hospitalaria y hospitalaria según niveles de atención a nivel nacional, basado en la ética, igualdad de género, inclusión social e interculturalidad. | (CE) Línea de Servicios de Atención Móvil de Urgencias y Emergencias  | Capacitación (talleres, cursos, maestrías/especialidad, diplomados entre otros) de formación laboral y formación profesional |  |
| 206    | GESTION DEL RIESGO DE DESASTRES                                | Fortalecer las competencias en el mejoramiento de los sistemas de gestión de la información de los servicios de salud en todos los niveles de la atención.  | (CE) Línea de Prevención y Control de Epidemias, Emergencias y Desastres  | Capacitación (talleres, cursos, maestrías/especialidad, diplomados entre otros) de formación laboral y formación profesional |  |
| 207    | PROSUAJA DE CAPACITACION PARA BRIGADISTAS DEL AREA DE SALUD    | Fortalecer las competencias en el mejoramiento de los sistemas de gestión de la información de los servicios de salud en todos los niveles de la atención.  | (CE) Línea de Prevención y Control de Epidemias, Emergencias y Desastres  | Capacitación (talleres, cursos, maestrías/especialidad, diplomados entre otros) de formación laboral y formación profesional |  |
| 208    | CONSEJERIA DE LACTANCIA MATERNA                                | Fortalecer las competencias para el desarrollo de los recursos humanos en la atención pre hospitalaria y hospitalaria según niveles de atención a nivel nacional, basado en la ética, igualdad de género, inclusión social e interculturalidad. | (CE) Línea de Recursos Estratégicos en Salud  | Capacitación (talleres, cursos, maestrías/especialidad, diplomados entre otros) de formación laboral y formación profesional |  |
| 209    | PROMOCION, FOMENTO Y APOYO A LA LACTANCIA MATERNA              | Fortalecer las competencias para el desarrollo de los recursos humanos en la atención pre hospitalaria y hospitalaria según niveles de atención a nivel nacional, basado en la ética, igualdad de género, inclusión social e interculturalidad. | (CE) Línea de Recursos Estratégicos en Salud  | Capacitación (talleres, cursos, maestrías/especialidad, diplomados entre otros) de formación laboral y formación profesional |  |





ANEXO N° 05

11.5. CUADRO RESUMEN DEL PRESUPUESTO TOTAL

| ACCIONES   | PRESUPUESTO            |
|--|------------------------|
| PRESUPUESTO FINANCIADO CON RECURSOS ORDINARIOS (RO)          | S/ 352,942.00          |
| PRESUPUESTO FINANCIADO POR DONACIONES Y TRANSFERENCIAS (DyT) | S/ 19, 572.00          |
| <b>TOTAL PRESUPUESTO REQUERIDO</b>                           | <b>SI. 372, 514.00</b> |



ANEXO N° 06

11.6. ENCUESTA DE EVALUACION DE CAPACITACION RECIBIDA



1. ENCUESTA DE EVALUACIÓN – TALLER, CURSO, SEMINARIO, ETC:

El Área de Personal-Capacitación le agradece su participación y espera seguir ofreciéndole oportunidades de formación de la más alta calidad. Nuestra unidad valora enormemente sus comentarios y sugerencias; es por ello que le agradeceremos se sirva contestar la siguiente encuesta.



2. En términos generales, ¿cómo calificaría usted el CURSO, SEMINARIO, ETC?

( ) Excelente ( ) Muy bueno ( ) Bueno ( ) Regular ( ) Malo



3. ¿Considera que el contenido del taller le será útil para mejorar su trabajo y/o desempeño?

( ) Sí, bastante ( ) Sí, moderado ( ) Sí, un poco ( ) No



4. En forma individual, ¿cómo calificaría la participación de cada uno de los expositores?

| ONENTES     | EXCELENTE | MUY BUENO | BUENO | REGULAR | MALO |
|-------------|-----------|-----------|-------|---------|------|
| EXPOSITOR 1 |           |           |       |         |      |
| EXPOSITOR 2 |           |           |       |         |      |



5. ¿Cómo calificaría los siguientes aspectos de organización del taller?

| CRITERIO DE EVALUACION        | EXCELENTE | MUY BUENO | BUENO | REGULAR | MALO |
|-------------------------------|-----------|-----------|-------|---------|------|
| A. ATENCIÓN EN LA INSCRIPCIÓN |           |           |       |         |      |
| B. INSTALACIONES / AULA       |           |           |       |         |      |
| C. COFFEE BREAKS              |           |           |       |         |      |
| D. AUDIO / VIDEO              |           |           |       |         |      |
| E. OTRO: .....                |           |           |       |         |      |





6. ¿El horario le pareció el adecuado?

( ) Si ( ) No

¿Si su respuesta es No, qué otros horarios sugeriría?

Días: .....

Horas: .....

7. ¿Cómo tuvo conocimiento del CURSO, SEMINARIO, ETC? (puede marcar más de una alternativa)

- ( ) Recibió correo electrónico de Recursos Humanos
- ( ) Por la revista interna
- ( ) Su jefe se lo sugirió
- ( ) Pizarra de comunicaciones
- ( ) Intranet
- ( ) Otro medio: .....

8. ¿Qué tema(s) le interesaría que tratemos en próximos talleres de capacitación?

.....  
.....  
.....

9. Comentarios y sugerencias adicionales:

.....  
.....  
.....

FORMATO DE SERVIR

